



RESOLUCIÓN N° 0139-2023/SBN-DGPE-SDDI

San Isidro, 20 de febrero del 2023

VISTO:

El Expediente n° 0106-2023/SBNSDDI, que contiene la solicitud presentada por la **AUTORIDAD PARA LA RECONSTRUCCIÓN CON CAMBIOS**, representado por el Director de la Dirección de Soluciones Integrales, mediante la cual peticiona la **TRANSFERENCIA DE PREDIOS POR LEYES ESPECIALES EN EL MARCO DEL TEXTO ÚNICO ORDENADO DE LA LEY N° 30556** respecto del área de 47 718,70 m², que forma parte del predio de mayor extensión, ubicado en el distrito de Chimbote, provincia de Santa y departamento de Ancash, inscrito a favor del Proyecto Especial Chincas en la partida registral n° 07023351 del Registro de Predios de la Oficina Registral de Chimbote de la Zona Registral n° VII – Sede Huaraz, con CUS n° 177764 (en adelante, “el predio”); y,

CONSIDERANDO:

1. Que, la Superintendencia Nacional de Bienes Estatales (en adelante, “SBN”), en virtud de lo dispuesto por el Texto Único Ordenado de la Ley n° 29151, Ley General del Sistema Nacional de Bienes Estatales aprobado por el Decreto Supremo n° 019-2019-VIVIENDA¹ (en adelante, “TUO de la Ley n° 29151”), su Reglamento aprobado por el Decreto Supremo n° 008-2021-VIVIENDA (en adelante “el Reglamento”), es un Organismo Público Ejecutor, adscrito al Ministerio de Vivienda, Construcción y Saneamiento, que constituye el Ente Rector del Sistema Nacional de Bienes Estatales, responsable de normar, entre otros, los actos de disposición de los predios del Estado, como de ejecutar dichos actos respecto de los predios que se encuentran bajo su administración, siendo la Subdirección de Desarrollo Inmobiliario, el órgano competente en primera instancia, para programar, aprobar y ejecutar los procesos operativos relacionados a dichos actos, de conformidad con lo dispuesto por los artículos 51^o y 52^o del Texto Integrado del Reglamento de Organización y Funciones de la Superintendencia Nacional de Bienes Estatales, aprobado mediante la Resolución n° 0066-2022/SBN, en mérito a lo establecido en el Decreto Supremo n° 011-2022-VIVIENDA.

2. Que, mediante Oficio n° 00165-2023-ARCC/DE/DSI presentado el 30 de enero de 2023 [S.I. n° 02080-2023 (fojas 2)], la Autoridad para la Reconstrucción con Cambios (en adelante, “ARCC”) representado por el Director de la Dirección de Soluciones Integrales, Néstor Eduardo Fuertes Escudero, solicita la transferencia por Leyes Especiales de “el predio”, en el marco del Texto Único Ordenado de la Ley n° 30556, Ley que aprueba disposiciones de carácter extraordinario para las intervenciones del Gobierno Nacional frente a desastres y que dispone la creación de la autoridad para la reconstrucción con cambios, aprobado por el Decreto Supremo n° 094-2018-PCM (en adelante el “TUO de la Ley n° 30556”), requerido para la ejecución del proyecto denominado: “Creación del servicio de protección en riberas del río Lacramarca vulnerables ante peligros de inundación, en 58 comunidades en los distritos de Macate, Cáceres del Perú y Chimbote de la provincia de Santa - departamento de Ancash” (en adelante, “el

¹ Se sistematizaron las siguientes normas: Ley N° 30047, Ley N° 30230, Decreto Legislativo N° 1358 y Decreto Legislativo N° 1439.

proyecto”). Para tal efecto, presenta, entre otros, los siguientes documentos: **a)** plan de saneamiento físico y legal (fojas 4 al 16); **b)** partida registral n° 07023351 y partida registral n° 11019726 (fojas 19 al 58); **c)** Certificado de Búsqueda Catastral con publicidad n° 2022-6685461 (fojas 60 al 62); **d)** títulos archivados (fojas 64 al 122); **e)** panel fotográfico (foja 124); y, **f)** plano perimétrico y de ubicación con su respectiva memoria descriptiva y plano diagnóstico de “el predio” (fojas 127 al 140).

3. Que, el artículo 1° del “TUO de la Ley n° 30556”, declara de prioridad, de interés nacional y necesidad pública la implementación de un Plan Integral para la Reconstrucción con Cambios, aprobado mediante Decreto Supremo n° 091-2017-PCM, en adelante “el Plan”, con enfoque de gestión del riesgo de desastres, para la reconstrucción y construcción de la infraestructura pública y viviendas afectadas por desastres naturales con un nivel de emergencia 4 y 5, así como para la implementación de soluciones integrales de prevención.

4. Que, según el numeral 2.1 del Artículo 2° del “TUO de la Ley n° 30556”, en relación al Plan Integral para la Reconstrucción con Cambios, precisa que es de obligatorio cumplimiento por los tres niveles de gobierno y es aprobado por Decreto Supremo con voto aprobatorio del Consejo de Ministros a propuesta de la Autoridad a que se refiere el artículo 3° de la presente Ley.

5. Que, el numeral 9.5 del artículo 9° del “TUO de la Ley n° 30556”, dispone que la Superintendencia Nacional de Bienes Estatales a solicitud de las Entidades Ejecutoras, en un plazo máximo de siete (7) días hábiles contados desde la fecha de la solicitud, emite y notifica la resolución administrativa. Dentro del mismo plazo la Superintendencia Nacional de Bienes Estatales solicita a la Superintendencia Nacional de los Registros Públicos la inscripción correspondiente. Esta resolución es irrecurrible en vía administrativa o judicial; asimismo, el citado artículo dispone que la Superintendencia Nacional de los Registros Públicos queda obligada a registrar los inmuebles y/o edificaciones a nombre de las Entidades Ejecutoras; disponiendo finalmente que, en todo lo no regulado y siempre que no contravenga el presente numeral es de aplicación supletoria el Texto Único Ordenado del Decreto Legislativo n° 1192, Decreto Legislativo que aprueba la Ley Marco de Adquisición y Expropiación de inmuebles, transferencia de inmuebles de propiedad del Estado, liberación de Interferencias y dicta otras medidas para la ejecución de obras de infraestructura, aprobado por el Decreto Supremo n° 015-2020-VIVIENDA (en adelante, “TUO del Decreto Legislativo n° 1192”).

6. Que, por su parte, el numeral 57.1 del artículo 57° del Reglamento de la Ley n° 30556, aprobado por Decreto Supremo n° 003-2019-PCM (en adelante, “Reglamento de la Ley n° 30556”) faculta a esta Superintendencia o a la Dirección General de Abastecimiento (DGA) del Ministerio de Economía y Finanzas, según corresponda, a aprobar la transferencia u otorgar derechos a favor de las Entidades Ejecutoras respecto de los predios o bienes inmuebles de propiedad estatal, de dominio público o dominio privado, y de propiedad de las empresas del Estado, inscritos registralmente o no, requeridos para la implementación de “el Plan”, excluyendo en su numeral 57.2 a los predios de propiedad privada, inmuebles integrantes del Patrimonio Cultural de la Nación de carácter prehispánico y las tierras y territorios de pueblos indígenas u originarios y aquellos de propiedad o en posesión de las comunidades campesinas y nativas y reservas indígenas.

7. Que, el inciso 58.1. del artículo 58 del “Reglamento de la Ley n° 30556” enumera taxativamente los requisitos para solicitar predios o bienes inmuebles estatales en el marco del citado Plan, conforme detalle siguiente: **a)** Informe de diagnóstico y propuesta de saneamiento físico y legal del predio estatal requerido, firmado por los profesionales designados por la entidad solicitante, donde se precisa el área, ubicación, linderos, ocupación, edificaciones, titularidad del predio, número de partida registral, procesos judiciales, patrimonio cultural, concesiones, derecho de superficie, gravámenes, actos de administración a favor de particulares, superposiciones, duplicidad de partidas, reservas naturales, de ser caso, que afecten al predio; **b)** Certificado de búsqueda catastral, con una antigüedad no mayor a tres (3) meses; **c)** Planos perimétricos y de ubicación en coordenadas UTM en sistema WGS 84 a escala 1/5000 o múltiplo apropiado, en formato digital e impreso, con la indicación del área, linderos, ángulos y medidas perimétricas, autorizado por verificador catastral para el caso previsto en el numeral 60.4 del artículo 60 en tres (3) juegos; **d)** Memoria descriptiva, en la que se indique el área, los linderos y medidas perimétricas, autorizado por verificador catastral para el caso previsto en el numeral 60.4 del artículo 60 en tres (3) juegos.

8. Que, en ese sentido, el procedimiento de transferencia de predio por leyes especiales, se efectúa a título gratuito y sobre la base de la información brindada por el solicitante, tanto en la documentación

presentada como la consignada en el informe de diagnóstico y propuesta de saneamiento físico legal, documentos que adquieren calidad de declaración jurada de conformidad con el numeral 58.2 del artículo 58° del “Reglamento de la Ley n° 30556”, no siendo necesario ni obligatorio el cumplimiento de otros requisitos por parte del solicitante ni la SBN, tales como inspección técnica del predio, obtención de Certificados de Parámetros Urbanísticos, entre otros.

9. Que, en tal contexto, respecto a la competencia de la “SBN”, cabe precisar que, de la revisión del plan de saneamiento físico legal (foja 6), se advierte que “el predio” es un terreno con actividad agrícola parcial que no cuenta con edificación; por lo que, la entidad competente para aprobar el acto administrativo es la “SBN”, en consecuencia, corresponde continuar con la evaluación del presente procedimiento administrativo.

10. Que, se procedió a evaluar los documentos presentados por la “ARCC”, mediante el Informe Preliminar n° 00127-2023/SBN-DGPE-SDDI del 2 de febrero de 2023 (fojas 142 al 147) el cual concluyó, respecto de “el predio”, entre otros, lo siguiente: **i)** forma parte del área de mayor extensión, ubicado en la margen izquierda del río Lacramarca, en el sector Chachapoyas Alto, distrito de Chimbote, provincia de Santa, departamento de Áncash, inscrito a favor del Proyecto Especial Chinecas en la Partida Registral n° 07023351 de la Oficina Registral de Chimbote; **ii)** no se advierten solicitudes de ingreso ni procesos judiciales sobre su ámbito; **iii)** no se superpone con predios formalizados, comunidades campesinas e indígenas, monumentos arqueológicos, concesiones mineras; **iv)** en el literal k) del numeral IV.1 del Plan de Saneamiento físico y legal se precisa que, de la inspección técnica realizada, se verificó que sobre parte de “el predio” existen posesionarios (agricultores), realizando actividad agropecuaria, los cuales están identificados y codificados con el código 2499818-LAC/A4-PE/TI-04; **v)** respecto al área remanente, se acogen a la cuarta disposición complementaria final del Reglamento de Inscripciones del Registro de Predios de SUNARP; **vi)** existe superposición con la quebrada del Río Lacramarca; **vii)** la documentación técnica refiere a un área de 47 718,70 m²; sin embargo, el Plan de Saneamiento Físico y Legal hace referencia a un área de 2 289,51 m²; **viii)** se advierte discrepancia entre las colindancias descritas en los documentos técnicos y las precisadas en el Plan de Saneamiento Físico y Legal; **ix)** se visualiza superposición con la línea de transmisión: LT-Huallanca Chimbote, con código de concesión: L-1103; situación que no ha sido identificada en el Plan de Saneamiento físico legal; y, **x)** se visualiza superposición con la infraestructura hídrica del Canal del Río Lacramarca; situación que no ha sido identificada en el Plan de Saneamiento físico legal.

11. Que, en atención a lo expuesto en el numeral iv) señalado en el considerando precedente, se procedió con la evaluación legal correspondiente, a fin de determinar la continuación del presente procedimiento; en ese sentido, teniendo en cuenta los argumentos mencionados por la “ARCC” en su Plan de Saneamiento Físico Legal, se concluyó que respecto a la ocupación y posesión parcial de “el predio”, se señala la existencia de posesionarios (agricultores), los cuales tendrán el tratamiento conforme a lo dispuesto en la Tercera Disposición Complementaria Final del “TUO del Decreto Legislativo n° 1192” y sus modificatorias; por lo tanto, la solicitud de transferencia no afecta derecho de terceros; no obstante, dicha situación se califica como carga, de conformidad con la aplicación supletoria del literal c) del numeral 5.4.3 de la Directiva n° 001-2021/SBN, denominada “Disposiciones para la transferencia de propiedad estatal y otorgamiento de otros derechos reales en el marco del Decreto Legislativo n° 1192”² (en adelante la “Directiva n° 001-2021/SBN”).

12. Que, sin perjuicio de lo antes señalado, mediante Oficio n° 00591-2023/SBN-DGPE-SDDI del 6 de febrero de 2023 [en adelante, “el Oficio” (fojas 148 y 149)], esta Subdirección comunicó a la “ARCC” las observaciones advertidas en los puntos **vii)** al **x)** del informe citado en el considerando décimo de la presente resolución, a efectos de que estas sean subsanadas y/o aclaradas, otorgándosele el plazo de cinco (5) días hábiles para su aclaración, bajo apercibimiento de concluir el procedimiento, de conformidad con lo establecido en el artículo 59° de “Reglamento de la Ley n° 30556”.

13. Que, “el Oficio” fue notificado con fecha **9 de febrero de 2023** a través de su Mesa de Partes Virtual a la “ARCC”, conforme consta en el cargo de recepción (foja 150); razón por la cual se tiene por bien notificado, de conformidad con lo señalado en el numeral 20.4 del artículo 20° del Texto Único Ordenado de la Ley n° 27444, Ley del Procedimiento Administrativo General, aprobado por Decreto Supremo n° 004-2019-JUS (en adelante, “TUO de la Ley n° 27444”); asimismo, se debe precisar que el plazo indicado en el considerando precedente, al ser computado desde el día siguiente de la notificación, venció el **16 de**

² Aprobada mediante la Resolución n° 0060-2021/SBN del 23 de julio de 2021, publicada el 26 de julio de 2021.

febrero de 2023; habiendo la “ARCC”, dentro del plazo otorgado, remitido el Oficio n° 00331-2023-ARCC/DE/DSI, presentado el 10 de febrero de 2023 [S.I. n° 03400-2023 (foja 152)], a efectos de subsanar las observaciones realizadas en “el Oficio”.

14. Que, evaluados los documentos presentados por la “ARCC”, mediante Informe Preliminar n° 00182-2023/SBN-DGPE-SDDI del 15 de febrero de 2023 (fojas 298 al 302), se concluyó, que se la “ARCC” cumple con presentar un nuevo Plan de Saneamiento Físico y Legal, en el cual se señala respecto de “el predio”, entre otros, lo siguiente: **i)** el área correcta es 47 718,10 m²; por lo que, se adjunta los documentos técnicos relacionados a dicha área; **ii)** se precisan las colindancias correctas, las cuales son congruentes a la documentación técnica presentada; **iii)** se advierte superposición parcial con la Red de Alta Tensión L.T.-Huallanca-Chimbote 1 y L.T. Chimbote Nueva – Trujillo Nueva (L-5008); al respecto, se indica que las empresas prestadoras del servicio tienen conocimiento público de la interferencia, precisando que estas no se van a afectar estructuralmente; y, **iv)** se advierte superposición con la infraestructura hídrica del Canal del Río Lacramarca, las cuales serán reforzadas y renovadas. En ese sentido, se tienen por levantadas las observaciones formuladas en “el Oficio” y se concluye que la “ARCC” cumple con los requisitos señalados en el artículo 58° del “Reglamento de la Ley n° 30556”; no obstante, lo señalado en el numeral iii) y iv) se califica como carga, lo cual no constituye un impedimento para la continuación del presente procedimiento, conforme consta en el artículo 61° del “Reglamento de la Ley n° 30556”.

15. Que, por otra parte, habiéndose determinado que “el predio” se ubica en la Quebrada Lacramarca, se precisa que “el predio” constituye un bien de dominio público hidráulico, razón por la cual, para la ejecución del proyecto, la “ARCC” deberá tener en cuenta, que toda intervención de los particulares que afecte o altere las características de estos bienes debe ser previamente autorizada por la Autoridad Administrativa del Agua, con excepción del uso primario del agua y las referentes a la navegación, de acuerdo a lo regulado en el artículo 7° de la Ley n° 29338, Ley de Recursos Hídricos; asimismo, la presente Resolución no brinda autorizaciones, permisos, licencias u otros derechos necesarios que, para el ejercicio de sus actividades, debe obtener el titular del proyecto de la obra de infraestructura ante otras entidades, por lo que corresponde al beneficiario de la transferencia cumplir con la normatividad para el ejercicio de las actividades que vaya a ejecutar sobre “el predio”.

16. Que, de la revisión del contenido de “el Plan”, y teniendo en cuenta el numeral 3.1 del artículo 3° del “TUO de la Ley n° 30556”, se ha verificado que la Autoridad para la Reconstrucción con Cambios es la encargada de liderar, implementar y, cuando corresponda, ejecutar “el Plan”; asimismo, se ha verificado que “el proyecto” se encuentra vinculado dentro de las principales intervenciones de prevención en la región Áncash conforme lo precisado en el numeral 4.3.1.3 de “el Plan” e identificado en el portafolio de prevenciones de inundaciones pluviales, fluviales y movimientos de masas que forma parte del mismo. Además, se ha verificado en la Resolución de la Dirección Ejecutiva n° 0124-2021-ARCC/DE, que formalizó el acuerdo de la Octogésima Quinta Sesión del Directorio de la Autoridad para la Reconstrucción con Cambios referido a la modificación de “El Plan”, anexo n° 01.1, que dentro de las intervenciones se encuentra en el sub numeral 20.3 del citado anexo, el proyecto denominado: “Creación del servicio de protección en riberas del río Lacramarca vulnerables ante peligros de inundación, en 58 comunidades en los distritos de Macate, Cáceres del Perú y Chimbote de la provincia de Santa - departamento de Ancash”, señalando como su entidad ejecutora a la Autoridad para la Reconstrucción con Cambios – RCC. En consecuencia, queda acreditada la competencia de la “ARCC” y que “el proyecto” forma parte del componente descrito en el literal b) del numeral 2.1 del “TUO de la Ley N° 30556”.

17. Que, en ese orden de ideas, se advierte de la revisión de la solicitud presentada por la “ARCC”, del plan de saneamiento físico y legal, así como del Informe Preliminar n° 00127-2023/SBN-DGPE-SDDI y el Informe Preliminar n° 00182-2023/SBN-DGPE-SDDI, que “el predio” que se encuentra inscrito a favor del Proyecto Especial Chincas; no está comprendido dentro del supuesto de exclusión contenido en el numeral 57.2 del artículo 57° del “Reglamento de la Ley n° 30556”; y, por su parte, la “ARCC” ha cumplido con presentar los documentos detallados en el numeral 58.1 del artículo 58° del “Reglamento de la Ley n° 30556”; asimismo, esta Superintendencia cuenta con el marco normativo habilitante, para aprobar la transferencia u otorgar derechos a favor de las Entidades Ejecutoras respecto de los predios o bienes inmuebles de propiedad estatal, de dominio público o dominio privado, y de propiedad de las empresas del Estado, inscritos registralmente o no, requeridos para la implementación del Plan, en virtud numeral 57.1 del artículo 57° del “Reglamento de la Ley n° 30556”.

18. Que, en virtud de lo expuesto, corresponde aprobar la transferencia de “el predio” a favor de la “ARCC”, requerido para la ejecución del proyecto denominado: “Creación del servicio de protección en riberas del río Lacramarca vulnerables ante peligros de inundación, en 58 comunidades en los distritos de Macate, Cáceres del Perú y Chimbote de la provincia de Santa - departamento de Ancash”, debiendo previamente ordenarse su independización, dado que se encuentra formando parte de un predio de mayor extensión, de conformidad con el literal b) del inciso 60.2 del artículo 60º del “Reglamento de la Ley nº 30556”. Cabe precisar que la “ARCC” se acoge a lo establecido en la cuarta disposición complementaria del reglamento de Inscripciones del Registro de Predios de SUNARP.

19. Que, solo para efectos registrales, a pesar de tratarse de una transferencia de dominio a título gratuito, se fija en S/ 1.00 (Uno con 00/100 Sol) el valor unitario del inmueble materia de transferencia.

20. Que, se debe tener en cuenta que los gastos de inscripción de la presente resolución serán asumidos por la entidad beneficiaria del acto de disposición, conforme lo dispone el numeral 4 del artículo 77º de “el Reglamento”.

21. Que, para los efectos de la calificación registral y en cumplimiento de lo previsto por el numeral 4.2.2 del Convenio de Cooperación Interinstitucional entre la SUNARP y la SBN, forman parte de la presente resolución y por tanto de la misma firma digital, la documentación técnica brindada por la “ARCC” y que sustenta la presente resolución, lo que podrá ser verificado a través de la dirección web: <http://app.sbn.gob.pe/verifica>.

De conformidad con lo establecido en el “TUO de la Ley nº 30556”, el “Reglamento de la Ley nº 30556”, el “TUO la Ley nº 29151”, “el Reglamento”, el “TUO del Decreto Legislativo nº 1192”, la “Directiva nº 001-2021/SBN”, la Resolución nº 0066-2022/SBN, la Resolución nº 0005-2022/SBN-GG y el Informe Técnico Legal nº 155-2023/SBN-DGPE-SDDI del 17 de febrero de 2023.

SE RESUELVE:

Artículo 1º.- DISPONER LA INDEPENDIZACIÓN, respecto del área de 47 718,70 m², que forma parte del predio de mayor extensión, ubicado en el distrito de Chimbote, provincia de Santa y departamento de Ancash, inscrito a favor del Proyecto Especial Chincas en la partida registral nº 07023351 del Registro de Predios de la Oficina Registral de Chimbote de la Zona Registral nº VII – Sede Huaraz, con CUS nº 177764, conforme a la documentación técnica brindada por el titular del proyecto que sustenta la presente resolución.

Artículo 2º.- APROBAR la TRANSFERENCIA DE INMUEBLE DE PROPIEDAD DEL ESTADO POR LEYES ESPECIALES, EN MÉRITO AL TEXTO UNICO ORDENADO DE LA LEY Nº 30556, del área descrita en el artículo 1º de la presente resolución a favor de **AUTORIDAD PARA LA RECONSTRUCCIÓN CON CAMBIOS**, requerido para la ejecución del proyecto denominado: “Creación del servicio de protección en riberas del río Lacramarca vulnerables ante peligros de inundación, en 58 comunidades en los distritos de Macate, Cáceres del Perú y Chimbote de la provincia de Santa - departamento de Ancash”.

Artículo 3º.- La Oficina Registral de Chimbote de la Superintendencia Nacional de los Registros Públicos, Zona Registral nº VII - Sede Huaraz, procederá a inscribir lo resuelto en la presente Resolución.

Regístrese, y comuníquese.
POI 18.1.2.11

CARLOS REATEGUI SANCHEZ
Subdirector de Desarrollo Inmobiliario
Subdirección de Desarrollo Inmobiliario

Profesional de la SDDI

Profesional de la SDDI

Profesional de la SDDI

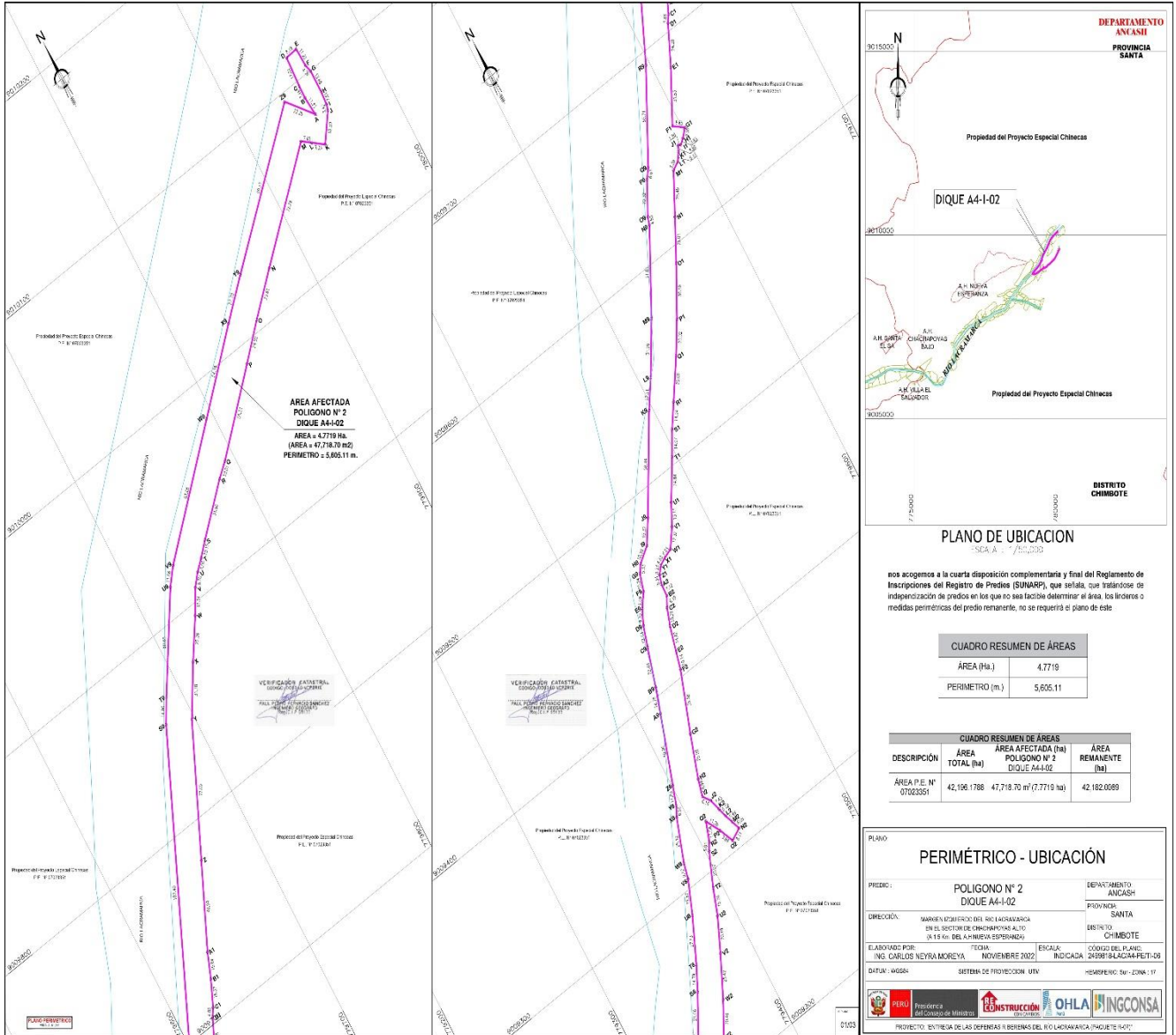

AREA AFECTADA
POLIGONO N° 2
DIQUE A4-I-02
(AREA = 47,719 Ha.
PERIMETRO = 5,605.11 m.)

VERIFICACION CATASTRAL
CORONADO POR INSERCIÓN
"ALL TERRAIN BOUNDARIES"
DATE: 17/09/2022

VERIFICACION CATASTRAL
CORONADO POR INSERCIÓN
"ALL TERRAIN BOUNDARIES"
DATE: 17/09/2022

CUADRO RESUMEN DE ÁREAS	
ÁREA (Ha.)	4,7719
PERIMETRO (m.)	5,605.11

DESCRIPCIÓN	CUADRO RESUMEN DE ÁREAS		ÁREA REMANENTE (Ha)
	ÁREA TOTAL (Ha)	ÁREA AFECTADA (Ha) POLIGONO N° 2 DIQUE A4-I-02	
ÁREA P.E. N° 07023351	42,196.1788	47,719.70 m² (7,7719 Ha)	42,182.0089

PERIMETRICO - UBICACION

PREDIO:	POLIGONO N° 2 DIQUE A4-I-02	DEPARTAMENTO ANCASH
UBICACION:	MARLEN INDIENCO DEL DIO SACACUAYANCA EN EL SECTOR DE OCHOCHAYAS ALTO	PROVINCIA SANTA
ELABORADO POR:	ING. CARLOS NEYRA MOREYA	DISTRITO CHIMBOTE
FECHA:	NOVIEMBRE 2022	ESCALA:
INDICADA:	2409T8ALAC44PE11-09	CÓDIGO DEL PLANO:

PROYECTO: ENTREGA DE LAS DEFENSAS Y BARRERAS DEL RÍO LACANARCA (PAQUETE 1607)

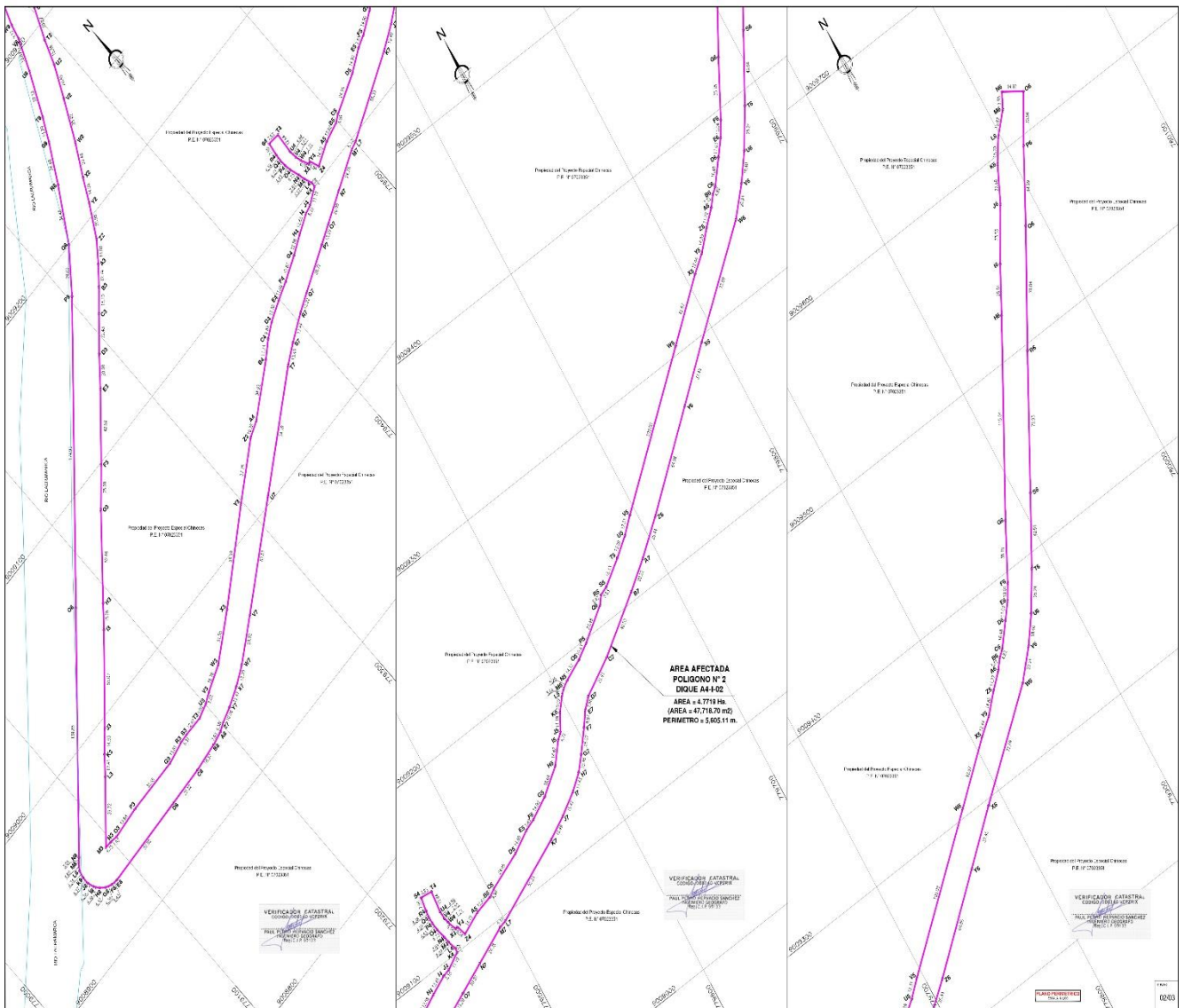

Esta es una copia auténtica imprimible de documento electrónico archivado en la Superintendencia Nacional de Bienes Estatales, aplicando lo dispuesto por el Art. 25 de DS.070-2013- PCM y la Tercera Disposición Complementaria Final del DS. 026-2016-PCM. Su autenticidad e integridad puede ser contrastada a través de nuestro portal web: <https://www.sbn.gob.pe> ingresando al ícono *Verifica documento digital* o también a través de la siguiente dirección web: <https://www.sbn.gob.pe>. En ambos casos deberás ingresar la siguiente clave:

9861998M64



PERÚ

Presidencia del Consejo de Ministros

Autoridad para la Reconstrucción con Cambios

Dirección Ejecutiva

Dirección de Soluciones Integrales



"DECENIO DE LA IGUALDAD DE OPORTUNIDADES PARA MUJERES Y HOMBRES"
"Año de la unidad, la paz y el desarrollo"

**MEMORIA DESCRIPTIVA
POLÍGONO N° 2 DIQUE A4-I-02
SUBPROYECTO A4**

I. PLANO

Código : **2499818-LAC/A4-PE/TI-06**

II. UBICACIÓN

Dirección : Margen Izquierdo del Rio Lacramarca
Sector : Chachapoyas Alto
Distrito : Chimbote
Provincia : Santa
Dpto. : Ancash
Lado : Derecho

III. LINDEROS Y MEDIDAS PERIMÉTRICAS

Por el Norte:

Colinda con el Rio Lacramarca, con una línea quebrada de 43 tramos: tramo N8-O8 de 139.88 m., tramo O8-P8 de 174.95 m., tramo P8-Q8 de 29.09 m., tramo Q8-R8 de 34.48 m., tramo R8-S8 de 24.66 m., tramo S8-T8 de 14.79 m., tramo T8-U8 de 27.13 m., tramo U8-V8 de 19.87 m., tramo V8-W8 de 9.12 m., tramo W8-X8 de 25.42 m., tramo X8-Y8 de 6.56 m., tramo Y8-Z8 de 11.03 m., tramo Z8-A9 de 40.06 m., tramo A9-B9 de 14.75 m., tramo B9-C9 de 22.46 m., tramo C9-D9 de 12.13 m., tramo D9-E9 de 9.39 m., tramo E9-F9 de 9.09 m., tramo F9-G9 de 10.24 m., tramo G9-H9 de 5.33 m., tramo H9-I9 de 10.55 m., tramo I9-J9 de 15.32 m., tramo J9-K9 de 58.44 m., tramo K9-L9 de 17.91 m., tramo L9-M9 de 31.96 m., tramo M9-N9 de 51.01 m., tramo N9-O9 de 4.50 m., tramo O9-P9 de 20.32 m., tramo P9-Q9 de 6.61 m., tramo Q9-R9 de 55.71 m., tramo R9-S9 de 182.40 m., tramo S9-T9 de 14.96 m., tramo T9-U9 de 60.00 m., tramo U9-V9 de 11.66 m., tramo V9-W9 de 83.05 m., tramo W9-X9 de 54.19 m., tramo X9-Y9 de 27.70 m., tramo Y9-Z9 de 99.17 m., tramo Z9-A de 22.25 m., tramo A-B de 11.33 m., tramo B-C de 7.46 m., tramo C-D de 17.84 m., tramo D-E de 8.19 m.



VÉRTICE	LADO	DISTANCIA (m)	ÁNGULO INTERNO	WGS84	
				ESTE (X)	NORTE (Y)
N8	N8-O8	139.88	186°41'44"	779077.8101	9008958.2283
O8	O8-P8	174.95	180°0'0"	779177.6722	9009056.1797
P8	P8-Q8	29.09	183°25'23"	779302.5723	9009178.6902
Q8	Q8-R8	34.48	188°7'57"	779322.0879	9009200.2656
R8	R8-S8	24.66	182°18'15"	779341.3702	9009228.8551
S8	S8-T8	14.79	182°17'8"	779354.3247	9009249.8354
T8	T8-U8	27.13	182°27'25"	779361.5846	9009262.7153
U8	U8-V8	19.87	182°42'22"	779373.8821	9009286.9013
V8	V8-W8	9.12	190°11'44"	779382.0414	9009305.0184
W8	W8-X8	25.42	172°34'0"	779384.2559	9009313.8677
X8	X8-Y8	6.56	171°32'20"	779393.5644	9009337.5192

Jr. Santa Rosa n.° 247 - Edificio Rímac III, Cercado de Lima.
Central telefónica: (511) 500 8833
www.rcc.gob.pe



PERÚ

Presidencia del Consejo de Ministros

Autoridad para la Reconstrucción con Cambios

Dirección Ejecutiva

Dirección de Soluciones Integrales



"DECENIO DE LA IGUALDAD DE OPORTUNIDADES PARA MUJERES Y HOMBRES"
"Año de la unidad, la paz y el desarrollo"

**MEMORIA DESCRIPTIVA
POLÍGONO N° 2 DIQUE A4-I-02
SUBPROYECTO A4**

I. PLANO

Código : 2499818-LAC/A4-PE/TI-06

II. UBICACIÓN

Dirección : Margen Izquierdo del Rio Lacramarca
Sector : Chachapoyas Alto
Distrito : Chimbote
Provincia : Santa
Dpto. : Ancash
Lado : Derecho

III. LINDEROS Y MEDIDAS PERIMÉTRICAS

Por el Norte:

Colinda con el Rio Lacramarca, con una línea quebrada de 43 tramos: tramo N8-O8 de 139.88 m., tramo O8-P8 de 174.95 m., tramo P8-Q8 de 29.09 m., tramo Q8-R8 de 34.48 m., tramo R8-S8 de 24.66 m., tramo S8-T8 de 14.79 m., tramo T8-U8 de 27.13 m., tramo U8-V8 de 19.87 m., tramo V8-W8 de 9.12 m., tramo W8-X8 de 25.42 m., tramo X8-Y8 de 6.56 m., tramo Y8-Z8 de 11.03 m., tramo Z8-A9 de 40.06 m., tramo A9-B9 de 14.75 m., tramo B9-C9 de 22.46 m., tramo C9-D9 de 12.13 m., tramo D9-E9 de 9.39 m., tramo E9-F9 de 9.09 m., tramo F9-G9 de 10.24 m., tramo G9-H9 de 5.33 m., tramo H9-I9 de 10.55 m., tramo I9-J9 de 15.32 m., tramo J9-K9 de 58.44 m., tramo K9-L9 de 17.91 m., tramo L9-M9 de 31.96 m., tramo M9-N9 de 51.01 m., tramo N9-O9 de 4.50 m., tramo O9-P9 de 20.32 m., tramo P9-Q9 de 6.61 m., tramo Q9-R9 de 55.71 m., tramo R9-S9 de 182.40 m., tramo S9-T9 de 14.96 m., tramo T9-U9 de 60.00 m., tramo U9-V9 de 11.66 m., tramo V9-W9 de 83.05 m., tramo W9-X9 de 54.19 m., tramo X9-Y9 de 27.70 m., tramo Y9-Z9 de 99.17 m., tramo Z9-A de 22.25 m., tramo A-B de 11.33 m., tramo B-C de 7.46 m., tramo C-D de 17.84 m., tramo D-E de 8.19 m.



VÉRTICE	LADO	DISTANCIA (m)	ÁNGULO INTERNO	WGS84	
				ESTE (X)	NORTE (Y)
N8	N8-O8	139.88	186°41'44"	779077.8101	9008958.2283
O8	O8-P8	174.95	180°0'0"	779177.6722	9009056.1797
P8	P8-Q8	29.09	183°25'23"	779302.5723	9009178.6902
Q8	Q8-R8	34.48	188°7'57"	779322.0879	9009200.2656
R8	R8-S8	24.66	182°18'15"	779341.3702	9009228.8551
S8	S8-T8	14.79	182°17'8"	779354.3247	9009249.8354
T8	T8-U8	27.13	182°27'25"	779361.5846	9009262.7153
U8	U8-V8	19.87	182°42'22"	779373.8821	9009286.9013
V8	V8-W8	9.12	190°11'44"	779382.0414	9009305.0184
W8	W8-X8	25.42	172°34'0"	779384.2559	9009313.8677
X8	X8-Y8	6.56	171°32'20"	779393.5644	9009337.5192

Jr. Santa Rosa n.° 247 - Edificio Rimac III, Cercado de Lima.
Central telefónica: (511) 500 8833
www.rcc.gob.pe

F	F-G	4.36	195°16'3"	779956.7493	9010103.8493
G	G-H	13.86	162°7'5"	779958.1014	9010099.7035
H	H-I	7.61	175°15'55"	779958.1452	9010085.8399
I	I-J	3.42	167°4'4"	779957.5406	9010078.2492
J	J-K	18.50	158°48'42"	779956.5126	9010074.9861
K	K-L	9.35	89°51'49"	779944.9496	9010060.5399
L	L-M	7.45	180°0'0"	779937.6607	9010066.4026

Por el Sur:

Colinda con Propiedad del Proyecto Especial Chinecas P.E. N° 07023351, con una línea quebrada de 200 tramos: tramo M-N de 72.28 m., tramo N-O de 29.61 m., tramo O-P de 24.92 m., tramo P-Q de 55.21 m., tramo Q-R de 10.01 m., tramo R-S de 34.80 m., tramo S-T de 10.15 m., tramo T-U de 8.00 m., tramo U-V de 8.70 m., tramo V-W de 15.24 m., tramo W-X de 25.36 m., tramo X-Y de 31.18 m., tramo Y-Z de 77.05 m., tramo Z-A1 de 49.99 m., tramo A1-B1 de 15.04 m., tramo B1-C1 de 15.37 m., tramo C1-D1 de 4.88 m., tramo D1-E1 de 24.28 m., tramo E1-F1 de 31.83 m., tramo F1-G1 de 8.65 m., tramo G1-H1 de 5.98 m., tramo H1-I1 de 3.83 m., tramo I1-J1 de 1.98 m., tramo J1-K1 de 3.56 m., tramo K1-L1 de 5.41 m., tramo L1-M1 de 5.39 m., tramo M1-N1 de 25.45 m., tramo N1-O1 de 25.01 m., tramo O1-P1 de 30.59 m., tramo P1-Q1 de 20.02 m., tramo Q1-R1 de 25.06 m., tramo R1-S1 de 14.94 m., tramo S1-T1 de 14.97 m., tramo T1-U1 de 24.84 m., tramo U1-V1 de 13.15 m., tramo V1-W1 de 12.32 m., tramo W1-X1 de 6.23 m., tramo X1-Y1 de 4.83 m., tramo Y1-Z1 de 5.23 m., tramo Z1-A2 de 5.34 m., tramo A2-B2 de 7.12 m., tramo B2-C2 de 6.49 m., tramo C2-D2 de 10.20 m., tramo D2-E2 de 14.62 m., tramo E2-F2 de 10.14 m., tramo F2-G2 de 35.58 m., tramo G2-H2 de 25.28 m., tramo H2-I2 de 9.99 m., tramo I2-J2 de 6.14 m., tramo J2-K2 de 7.43 m., tramo K2-L2 de 5.72 m., tramo L2-M2 de 5.49 m., tramo M2-N2 de 6.06 m., tramo N2-O2 de 8.11 m., tramo O2-P2 de 9.99 m., tramo P2-Q2 de 11.26 m., tramo Q2-R2 de 11.58 m., tramo R2-S2 de 5.01 m., tramo S2-T2 de 20.07 m., tramo T2-U2 de 15.36 m., tramo U2-V2 de 20.49 m., tramo V2-W2 de 25.42 m., tramo W2-X2 de 20.46 m., tramo X2-Y2 de 14.95 m., tramo Y2-Z2 de 20.98 m., tramo Z2-A3 de 14.06 m., tramo A3-B3 de 12.74 m., tramo B3-C3 de 15.10 m., tramo C3-D3 de 22.43 m., tramo D3-E3 de 20.00 m., tramo E3-F3 de 42.52 m., tramo F3-G3 de 25.00 m., tramo G3-H3 de 52.46 m., tramo H3-I3 de 15.05 m., tramo I3-J3 de 55.07 m., tramo J3-K3 de 14.93 m., tramo K3-L3 de 12.41 m., tramo L3-M3 de 39.72 m., tramo M3-N3 de 4.75 m., tramo N3-O3 de 4.97 m., tramo O3-P3 de 19.88 m., tramo P3-Q3 de 35.55 m., tramo Q3-R3 de 13.81 m., tramo R3-S3 de 5.51 m., tramo S3-T3 de 12.97 m., tramo T3-U3 de 9.05 m., tramo U3-V3 de 7.02 m., tramo V3-W3 de 16.78 m., tramo W3-X3 de 31.55 m., tramo X3-Y3 de 59.99 m., tramo Y3-Z3 de 37.75 m., tramo Z3-A4 de 10.28 m., tramo A4-B4 de 34.92 m., tramo B4-C4 de 11.74 m., tramo C4-D4 de 9.89 m., tramo D4-E4 de 13.30 m., tramo E4-F4 de 11.00 m., tramo F4-G4 de 15.87 m., tramo G4-H4 de 12.58 m., tramo H4-I4 de 12.65 m., tramo I4-J4 de 5.10 m., tramo J4-K4 de 11.19 m., tramo K4-L4 de 2.52 m., tramo L4-M4 de 6.07 m., tramo M4-N4 de 3.87 m., tramo N4-O4 de 6.73 m., tramo O4-P4 de 4.43 m., tramo P4-Q4 de 4.27 m., tramo Q4-R4 de 4.38 m., tramo R4-S4 de 7.95 m., tramo S4-T4 de 7.83 m., tramo T4-U4 de 12.64 m., tramo U4-V4 de 4.98 m., tramo V4-W4 de 3.52 m., tramo W4-X4 de 6.18 m., tramo X4-Y4 de 1.71 m., tramo Y4-Z4 de 6.54 m., tramo Z4-A5 de 14.72 m., tramo A5-B5 de 12.62 m., tramo B5-C5 de 4.96 m., tramo C5-D5 de 24.95 m., tramo D5-E5 de 14.90 m., tramo E5-F5 de 7.83 m., tramo F5-G5 de 14.90 m., tramo G5-H5 de 18.64 m., tramo H5-I5 de 14.62 m., tramo I5-J5 de 4.72 m., tramo J5-K5 de 11.19 m., tramo K5-L5 de 10.02 m., tramo L5-M5 de 3.64 m., tramo M5-N5 de 5.25 m., tramo N5-O5 de 14.12 m., tramo O5-P5 de 10.43 m., tramo P5-Q5 de 23.48 m., tramo Q5-R5 de 5.97 m., tramo R5-S5 de 5.53 m., tramo S5-T5 de 18.13



Jr. Santa Rosa n.° 247 - Edificio Rímac III, Cercado de Lima.
Central telefónica: (511) 500 8833
www.rcc.gob.pe



PERÚ

Presidencia del Consejo de Ministros

Autoridad para la Reconstrucción con Cambios

Dirección Ejecutiva

Dirección de Soluciones Integrales



"DECENIO DE LA IGUALDAD DE OPORTUNIDADES PARA MUJERES Y HOMBRES"
"Año de la unidad, la paz y el desarrollo"

F	F-G	4.36	195°16'3"	779956.7493	9010103.8493
G	G-H	13.86	162°7'5"	779958.1014	9010099.7035
H	H-I	7.61	175°15'55"	779958.1452	9010085.8399
I	I-J	3.42	167°4'4"	779957.5406	9010078.2492
J	J-K	18.50	158°48'42"	779956.5126	9010074.9861
K	K-L	9.35	89°51'49"	779944.9496	9010060.5399
L	L-M	7.45	180°0'0"	779937.6607	9010066.4026

Por el Sur:

Colinda con Propiedad del Proyecto Especial Chincas P.E. N° 07023351, con una línea quebrada de 200 tramos: tramo M-N de 72.28 m., tramo N-O de 29.61 m., tramo O-P de 24.92 m., tramo P-Q de 55.21 m., tramo Q-R de 10.01 m., tramo R-S de 34.80 m., tramo S-T de 10.15 m., tramo T-U de 8.00 m., tramo U-V de 8.70 m., tramo V-W de 15.24 m., tramo W-X de 25.36 m., tramo X-Y de 31.18 m., tramo Y-Z de 77.05 m., tramo Z-A1 de 49.99 m., tramo A1-B1 de 15.04 m., tramo B1-C1 de 15.37 m., tramo C1-D1 de 4.88 m., tramo D1-E1 de 24.28 m., tramo E1-F1 de 31.83 m., tramo F1-G1 de 8.65 m., tramo G1-H1 de 5.98 m., tramo H1-I1 de 3.83 m., tramo I1-J1 de 1.98 m., tramo J1-K1 de 3.56 m., tramo K1-L1 de 5.41 m., tramo L1-M1 de 5.39 m., tramo M1-N1 de 25.45 m., tramo N1-O1 de 25.01 m., tramo O1-P1 de 30.59 m., tramo P1-Q1 de 20.02 m., tramo Q1-R1 de 25.06 m., tramo R1-S1 de 14.94 m., tramo S1-T1 de 14.97 m., tramo T1-U1 de 24.84 m., tramo U1-V1 de 13.15 m., tramo V1-W1 de 12.32 m., tramo W1-X1 de 6.23 m., tramo X1-Y1 de 4.83 m., tramo Y1-Z1 de 5.23 m., tramo Z1-A2 de 5.34 m., tramo A2-B2 de 7.12 m., tramo B2-C2 de 6.49 m., tramo C2-D2 de 10.20 m., tramo D2-E2 de 14.62 m., tramo E2-F2 de 10.14 m., tramo F2-G2 de 35.58 m., tramo G2-H2 de 25.28 m., tramo H2-I2 de 9.99 m., tramo I2-J2 de 6.14 m., tramo J2-K2 de 7.43 m., tramo K2-L2 de 5.72 m., tramo L2-M2 de 5.49 m., tramo M2-N2 de 6.06 m., tramo N2-O2 de 8.11 m., tramo O2-P2 de 9.99 m., tramo P2-Q2 de 11.26 m., tramo Q2-R2 de 11.58 m., tramo R2-S2 de 5.01 m., tramo S2-T2 de 20.07 m., tramo T2-U2 de 15.36 m., tramo U2-V2 de 20.49 m., tramo V2-W2 de 25.42 m., tramo W2-X2 de 20.46 m., tramo X2-Y2 de 14.95 m., tramo Y2-Z2 de 20.98 m., tramo Z2-A3 de 14.06 m., tramo A3-B3 de 12.74 m., tramo B3-C3 de 15.10 m., tramo C3-D3 de 22.43 m., tramo D3-E3 de 20.00 m., tramo E3-F3 de 42.52 m., tramo F3-G3 de 25.00 m., tramo G3-H3 de 52.46 m., tramo H3-I3 de 15.05 m., tramo I3-J3 de 55.07 m., tramo J3-K3 de 14.93 m., tramo K3-L3 de 12.41 m., tramo L3-M3 de 39.72 m., tramo M3-N3 de 4.75 m., tramo N3-O3 de 4.97 m., tramo O3-P3 de 19.88 m., tramo P3-Q3 de 35.55 m., tramo Q3-R3 de 13.81 m., tramo R3-S3 de 5.51 m., tramo S3-T3 de 12.97 m., tramo T3-U3 de 9.05 m., tramo U3-V3 de 7.02 m., tramo V3-W3 de 16.78 m., tramo W3-X3 de 31.55 m., tramo X3-Y3 de 59.99 m., tramo Y3-Z3 de 37.75 m., tramo Z3-A4 de 10.28 m., tramo A4-B4 de 34.92 m., tramo B4-C4 de 11.74 m., tramo C4-D4 de 9.89 m., tramo D4-E4 de 13.30 m., tramo E4-F4 de 11.00 m., tramo F4-G4 de 15.87 m., tramo G4-H4 de 12.58 m., tramo H4-I4 de 12.65 m., tramo I4-J4 de 5.10 m., tramo J4-K4 de 11.19 m., tramo K4-L4 de 2.52 m., tramo L4-M4 de 6.07 m., tramo M4-N4 de 3.87 m., tramo N4-O4 de 6.73 m., tramo O4-P4 de 4.43 m., tramo P4-Q4 de 4.27 m., tramo Q4-R4 de 4.38 m., tramo R4-S4 de 7.95 m., tramo S4-T4 de 7.83 m., tramo T4-U4 de 12.64 m., tramo U4-V4 de 4.98 m., tramo V4-W4 de 3.52 m., tramo W4-X4 de 6.18 m., tramo X4-Y4 de 1.71 m., tramo Y4-Z4 de 6.54 m., tramo Z4-A5 de 14.72 m., tramo A5-B5 de 12.62 m., tramo B5-C5 de 4.96 m., tramo C5-D5 de 24.95 m., tramo D5-E5 de 14.90 m., tramo E5-F5 de 7.83 m., tramo F5-G5 de 14.90 m., tramo G5-H5 de 18.64 m., tramo H5-I5 de 14.62 m., tramo I5-J5 de 4.72 m., tramo J5-K5 de 11.19 m., tramo K5-L5 de 10.02 m., tramo L5-M5 de 3.64 m., tramo M5-N5 de 5.25 m., tramo N5-O5 de 14.12 m., tramo O5-P5 de 10.43 m., tramo P5-Q5 de 23.48 m., tramo Q5-R5 de 5.97 m., tramo R5-S5 de 5.53 m., tramo S5-T5 de 18.13



Jr. Santa Rosa n.° 247 - Edificio Rímac III, Cercado de Lima.
Central telefónica: (511) 500 8833
www.rcc.gob.pe



PERÚ

Presidencia del Consejo de Ministros

Autoridad para la Reconstrucción con Cambios

Dirección Ejecutiva

Dirección de Soluciones Integrales



"DECENIO DE LA IGUALDAD DE OPORTUNIDADES PARA MUJERES Y HOMBRES"
"Año de la unidad, la paz y el desarrollo"

F	F-G	4.36	195°16'3"	779956.7493	9010103.8493
G	G-H	13.86	162°7'5"	779958.1014	9010099.7035
H	H-I	7.61	175°15'55"	779958.1452	9010085.8399
I	I-J	3.42	167°4'4"	779957.5406	9010078.2492
J	J-K	18.50	158°48'42"	779956.5126	9010074.9861
K	K-L	9.35	89°51'49"	779944.9496	9010060.5399
L	L-M	7.45	180°0'0"	779937.6607	9010066.4026

Por el Sur:

Colinda con Propiedad del Proyecto Especial Chincas P.E. N° 07023351, con una línea quebrada de 200 tramos: tramo M-N de 72.28 m., tramo N-O de 29.61 m., tramo O-P de 24.92 m., tramo P-Q de 55.21 m., tramo Q-R de 10.01 m., tramo R-S de 34.80 m., tramo S-T de 10.15 m., tramo T-U de 8.00 m., tramo U-V de 8.70 m., tramo V-W de 15.24 m., tramo W-X de 25.36 m., tramo X-Y de 31.18 m., tramo Y-Z de 77.05 m., tramo Z-A1 de 49.99 m., tramo A1-B1 de 15.04 m., tramo B1-C1 de 15.37 m., tramo C1-D1 de 4.88 m., tramo D1-E1 de 24.28 m., tramo E1-F1 de 31.83 m., tramo F1-G1 de 8.65 m., tramo G1-H1 de 5.98 m., tramo H1-I1 de 3.83 m., tramo I1-J1 de 1.98 m., tramo J1-K1 de 3.56 m., tramo K1-L1 de 5.41 m., tramo L1-M1 de 5.39 m., tramo M1-N1 de 25.45 m., tramo N1-O1 de 25.01 m., tramo O1-P1 de 30.59 m., tramo P1-Q1 de 20.02 m., tramo Q1-R1 de 25.06 m., tramo R1-S1 de 14.94 m., tramo S1-T1 de 14.97 m., tramo T1-U1 de 24.84 m., tramo U1-V1 de 13.15 m., tramo V1-W1 de 12.32 m., tramo W1-X1 de 6.23 m., tramo X1-Y1 de 4.83 m., tramo Y1-Z1 de 5.23 m., tramo Z1-A2 de 5.34 m., tramo A2-B2 de 7.12 m., tramo B2-C2 de 6.49 m., tramo C2-D2 de 10.20 m., tramo D2-E2 de 14.62 m., tramo E2-F2 de 10.14 m., tramo F2-G2 de 35.58 m., tramo G2-H2 de 25.28 m., tramo H2-I2 de 9.99 m., tramo I2-J2 de 6.14 m., tramo J2-K2 de 7.43 m., tramo K2-L2 de 5.72 m., tramo L2-M2 de 5.49 m., tramo M2-N2 de 6.06 m., tramo N2-O2 de 8.11 m., tramo O2-P2 de 9.99 m., tramo P2-Q2 de 11.26 m., tramo Q2-R2 de 11.58 m., tramo R2-S2 de 5.01 m., tramo S2-T2 de 20.07 m., tramo T2-U2 de 15.36 m., tramo U2-V2 de 20.49 m., tramo V2-W2 de 25.42 m., tramo W2-X2 de 20.46 m., tramo X2-Y2 de 14.95 m., tramo Y2-Z2 de 20.98 m., tramo Z2-A3 de 14.06 m., tramo A3-B3 de 12.74 m., tramo B3-C3 de 15.10 m., tramo C3-D3 de 22.43 m., tramo D3-E3 de 20.00 m., tramo E3-F3 de 42.52 m., tramo F3-G3 de 25.00 m., tramo G3-H3 de 52.46 m., tramo H3-I3 de 15.05 m., tramo I3-J3 de 55.07 m., tramo J3-K3 de 14.93 m., tramo K3-L3 de 12.41 m., tramo L3-M3 de 39.72 m., tramo M3-N3 de 4.75 m., tramo N3-O3 de 4.97 m., tramo O3-P3 de 19.88 m., tramo P3-Q3 de 35.55 m., tramo Q3-R3 de 13.81 m., tramo R3-S3 de 5.51 m., tramo S3-T3 de 12.97 m., tramo T3-U3 de 9.05 m., tramo U3-V3 de 7.02 m., tramo V3-W3 de 16.78 m., tramo W3-X3 de 31.55 m., tramo X3-Y3 de 59.99 m., tramo Y3-Z3 de 37.75 m., tramo Z3-A4 de 10.28 m., tramo A4-B4 de 34.92 m., tramo B4-C4 de 11.74 m., tramo C4-D4 de 9.89 m., tramo D4-E4 de 13.30 m., tramo E4-F4 de 11.00 m., tramo F4-G4 de 15.87 m., tramo G4-H4 de 12.58 m., tramo H4-I4 de 12.65 m., tramo I4-J4 de 5.10 m., tramo J4-K4 de 11.19 m., tramo K4-L4 de 2.52 m., tramo L4-M4 de 6.07 m., tramo M4-N4 de 3.87 m., tramo N4-O4 de 6.73 m., tramo O4-P4 de 4.43 m., tramo P4-Q4 de 4.27 m., tramo Q4-R4 de 4.38 m., tramo R4-S4 de 7.95 m., tramo S4-T4 de 7.83 m., tramo T4-U4 de 12.64 m., tramo U4-V4 de 4.98 m., tramo V4-W4 de 3.52 m., tramo W4-X4 de 6.18 m., tramo X4-Y4 de 1.71 m., tramo Y4-Z4 de 6.54 m., tramo Z4-A5 de 14.72 m., tramo A5-B5 de 12.62 m., tramo B5-C5 de 4.96 m., tramo C5-D5 de 24.95 m., tramo D5-E5 de 14.90 m., tramo E5-F5 de 7.83 m., tramo F5-G5 de 14.90 m., tramo G5-H5 de 18.64 m., tramo H5-I5 de 14.62 m., tramo I5-J5 de 4.72 m., tramo J5-K5 de 11.19 m., tramo K5-L5 de 10.02 m., tramo L5-M5 de 3.64 m., tramo M5-N5 de 5.25 m., tramo N5-O5 de 14.12 m., tramo O5-P5 de 10.43 m., tramo P5-Q5 de 23.48 m., tramo Q5-R5 de 5.97 m., tramo R5-S5 de 5.53 m., tramo S5-T5 de 18.13



Jr. Santa Rosa n.° 247 - Edificio Rímac III, Cercado de Lima.
Central telefónica: (511) 500 8833
www.rcc.gob.pe



"DECENIO DE LA IGUALDAD DE OPORTUNIDADES PARA MUJERES Y HOMBRES"
"Año de la unidad, la paz y el desarrollo"

VÉRTICE	LADO	DISTANCIA (m)	ÁNGULO INTERNO	WGS84	
				ESTE (X)	NORTE (Y)
Y2	Y2-Z2	20.98	177°15'35"	779348.7558	9009206.2510
Z2	Z2-A3	14.06	170°53'15"	779337.4993	9009188.5471
A3	A3-B3	12.74	177°4'41"	779328.1733	9009178.0288
B3	B3-C3	15.10	177°59'28"	779319.2465	9009168.9397
C3	C3-D3	22.43	180°36'34"	779308.2978	9009158.5470
D3	D3-E3	20.00	181°51'13"	779292.1937	9009142.9317
E3	E3-F3	42.52	178°20'12"	779278.2960	9009128.5550
F3	F3-G3	25.00	178°51'59"	779247.8718	9009098.8577
G3	G3-H3	52.46	182°1'57"	779229.6377	9009081.7506
H3	H3-I3	15.05	180°20'14"	779192.6775	9009044.5234
I3	I3-J3	55.07	178°39'1"	779182.1383	9009033.7824
J3	J3-K3	14.93	178°42'23"	779142.6536	9008995.3936
K3	K3-L3	12.41	183°3'9"	779131.7144	9008985.2283
L3	L3-M3	39.72	178°13'9"	779123.0862	9008976.3082
M3	M3-N3	4.75	311°42'24"	779094.5964	9008948.6304
N3	N3-O3	4.97	174°7'52"	779099.3334	9008948.2890
O3	O3-P3	19.88	194°31'56"	779104.2245	9008947.4274
P3	P3-Q3	35.55	175°42'38"	779124.0468	9008949.0020
Q3	Q3-R3	13.81	190°7'6"	779159.5971	9008949.1585
R3	R3-S3	5.51	173°24'55"	779173.1784	9008951.6440
S3	S3-T3	12.97	175°19'16"	779178.6812	9008952.0081
T3	T3-U3	9.05	196°35'25"	779191.6498	9008951.8060
U3	U3-V3	7.02	190°4'31"	779200.3632	9008954.2548
V3	V3-W3	16.78	174°52'45"	779206.6806	9008957.3050
W3	W3-X3	31.55	191°54'28"	779222.3835	9008963.2236
X3	X3-Y3	59.99	181°48'53"	779248.9738	9008980.2025
Y3	Y3-Z3	37.75	178°59'0"	779298.4853	9009014.0712
Z3	Z3-A4	10.28	167°59'50"	779330.0171	9009034.8293
A4	A4-B4	34.92	191°16'16"	779339.5921	9009038.5729
B4	B4-C4	11.74	183°21'46"	779368.9985	9009057.3980
C4	C4-D4	9.89	173°42'2"	779378.4964	9009064.2959
D4	D4-E4	13.30	171°42'34"	779387.0838	9009069.1919
E4	E4-F4	11.00	177°44'2"	779399.4692	9009074.0454
F4	F4-G4	15.87	182°58'0"	779409.8661	9009077.6524
G4	G4-H4	12.58	183°17'21"	779424.5738	9009083.6243
H4	H4-I4	12.65	177°33'11"	779435.9384	9009089.0179
I4	I4-J4	5.10	169°9'9"	779447.5900	9009093.9496
J4	J4-K4	11.19	195°2'1"	779452.5772	9009095.0183
K4	K4-L4	2.52	236°41'13"	779462.5355	9009100.1203
L4	L4-M4	6.07	206°24'40"	779462.8070	9009102.6253



Jr. Santa Rosa n.° 247 - Edificio Rimac III, Cercado de Lima.
Central telefónica: (511) 500 8833
www.rcc.gob.pe



PERÚ

Presidencia del Consejo de Ministros

Autoridad para la Reconstrucción con Cambios

Dirección Ejecutiva

Dirección de Soluciones Integrales



"DECENIO DE LA IGUALDAD DE OPORTUNIDADES PARA MUJERES Y HOMBRES"
"Año de la unidad, la paz y el desarrollo"

VÉRTICE	LADO	DISTANCIA (m)	ÁNGULO INTERNO	WGS84	
				ESTE (X)	NORTE (Y)
M4	M4-N4	3.87	172°54'19"	779460.7089	9009108.3199
N4	N4-O4	6.73	184°21'27"	779459.8309	9009112.0839
O4	O4-P4	4.43	171°34'56"	779457.8094	9009118.4998
P4	P4-Q4	4.27	174°55'5"	779457.1108	9009122.8758
Q4	Q4-R4	4.38	171°20'26"	779456.8137	9009127.1368
R4	R4-S4	7.95	175°58'53"	779457.1699	9009131.4975
S4	S4-T4	7.83	91°25'34"	779458.3713	9009139.3583
T4	T4-U4	12.64	92°17'11"	779466.1405	9009138.3681
U4	U4-V4	4.98	190°39'45"	779465.0442	9009125.7782
V4	V4-W4	3.52	190°20'23"	779465.5371	9009120.8273
W4	W4-X4	6.18	186°25'12"	779466.5095	9009117.4420
X4	X4-Y4	1.71	255°51'9"	779468.8682	9009111.7322
Y4	Y4-Z4	6.54	101°35'33"	779470.5612	9009111.9791
Z4	Z4-A5	14.72	272°18'17"	779472.7862	9009105.8296
A5	A5-B5	12.62	169°52'15"	779486.4129	9009111.3893
B5	B5-C5	4.96	196°41'30"	779498.7551	9009114.0276
C5	C5-D5	24.95	171°25'6"	779503.0997	9009116.4119
D5	D5-E5	14.90	186°59'16"	779526.5199	9009125.0177
E5	E5-F5	7.83	171°35'51"	779539.7784	9009131.8211
F5	F5-G5	14.90	187°14'44"	779547.1959	9009134.3407
G5	G5-H5	18.64	188°6'45"	779560.5828	9009140.8719
H5	H5-I5	14.62	195°15'44"	779576.0172	9009151.3295
I5	I5-J5	4.72	167°15'54"	779585.5359	9009162.4281
J5	J5-K5	11.19	202°32'50"	779589.3254	9009165.2472
K5	K5-L5	10.02	169°37'28"	779595.0579	9009174.8613
L5	L5-M5	3.64	171°49'4"	779601.6552	9009182.4022
M5	M5-N5	5.25	168°18'54"	779604.4173	9009184.7727
N5	N5-O5	14.12	173°28'5"	779609.0130	9009187.3150
O5	O5-P5	10.43	186°46'40"	779622.0695	9009192.7015
P5	P5-Q5	23.48	183°46'7"	779631.1781	9009197.7915
Q5	Q5-R5	5.97	196°47'9"	779650.8816	9009210.5701
R5	R5-S5	5.53	147°44'25"	779654.7400	9009215.1280
S5	S5-T5	18.13	194°26'58"	779660.0182	9009216.7913
T5	T5-U5	13.29	183°2'41"	779675.4065	9009226.3850
U5	U5-V5	12.31	185°29'30"	779686.2924	9009234.0033
V5	V5-W5	100.00	178°19'30"	779695.6524	9009241.9911
W5	W5-X5	42.57	180°4'38"	779773.5843	9009304.6553
X5	X5-Y5	12.44	176°33'42"	779806.7223	9009331.3749
Y5	Y5-Z5	14.85	188°50'0"	779816.8555	9009338.5871
Z5	Z5-A6	11.72	176°49'4"	779827.4875	9009348.9532



Jr. Santa Rosa n.° 247 - Edificio Rimac III, Cercado de Lima.
Central telefónica: (511) 500 8833
www.rcc.gob.pe



PERÚ

Presidencia del Consejo de Ministros

Autoridad para la Reconstrucción con Cambios

Dirección Ejecutiva

Dirección de Soluciones Integrales



"DECENIO DE LA IGUALDAD DE OPORTUNIDADES PARA MUJERES Y HOMBRES"

"Año de la unidad, la paz y el desarrollo"

VÉRTICE	LADO	DISTANCIA (m)	ÁNGULO INTERNO	WGS84	
				ESTE (X)	NORTE (Y)
A6	A6-B6	7.33	187°58'24"	779836.3175	9009356.6541
B6	B6-C6	4.82	168°5'46"	779841.1197	9009362.1912
C6	C6-D6	16.48	192°21'3"	779844.9574	9009365.1002
D6	D6-E6	11.03	180°0'0"	779855.6592	9009377.6359
E6	E6-F6	10.04	187°12'8"	779862.8226	9009386.0269
F6	F6-G6	35.15	183°4'24"	779868.3313	9009394.4179
G6	G6-H6	115.04	178°42'25"	779886.0208	9009424.7973
H6	H6-I6	28.84	180°39'21"	779946.1376	9009522.8810
I6	I6-J6	33.53	177°44'57"	779960.9237	9009547.6369
J6	J6-K6	22.68	185°26'9"	779979.2365	9009575.7291
K6	K6-L6	15.20	173°4'36"	779989.7669	9009595.8173
L6	L6-M6	15.82	170°27'38"	779998.3978	9009608.3345
M6	M6-N6	9.95	194°49'40"	780009.4111	9009619.6888
N6	N6-O6	14.92	87°42'7"	780014.2813	9009628.3677
O6	O6-P6	30.56	88°57'55"	780026.9934	9009620.5480
P6	P6-Q6	44.99	181°41'13"	780010.5168	9009594.8156
Q6	Q6-R6	70.04	179°5'23"	779987.3832	9009556.2307
R6	R6-S6	79.93	180°32'8"	779950.4176	9009496.7389
S6	S6-T6	42.54	179°48'9"	779908.8675	9009428.4535
T6	T6-U6	25.24	177°47'36"	779886.6288	9009392.1877
U6	U6-V6	18.40	175°14'50"	779872.6152	9009371.1941
V6	V6-W6	20.94	174°45'5"	779861.1670	9009356.7896
W6	W6-X6	72.69	171°59'8"	779846.6949	9009341.6587
X6	X6-Y6	37.45	180°56'39"	779789.6185	9009296.6464
Y6	Y6-Z6	64.98	179°49'21"	779760.5975	9009272.9737
Z6	Z6-A7	25.44	178°15'31"	779710.1185	9009232.0571
A7	A7-B7	20.22	176°53'34"	779689.8752	9009216.6439
B7	B7-C7	40.53	178°19'10"	779673.1481	9009205.2855
C7	C7-D7	25.41	174°39'36"	779638.9660	9009183.5110
D7	D7-E7	7.96	194°53'33"	779616.3583	9009171.9133
E7	E7-F7	9.87	190°23'19"	779610.4454	9009166.5800
F7	F7-G7	15.02	177°15'17"	779604.4309	9009158.7590
G7	G7-H7	10.46	178°3'36"	779594.7117	9009147.3013
H7	H7-I7	11.43	169°7'44"	779587.6765	9009139.5552
I7	I7-J7	15.47	173°21'41"	779578.5336	9009132.6949
J7	J7-K7	15.49	175°38'30"	779565.1698	9009124.9032
K7	K7-L7	55.33	176°34'40"	779551.2319	9009118.1398
L7	L7-M7	5.12	170°51'8"	779500.0992	9009096.9985
M7	M7-N7	24.78	189°6'41"	779495.1141	9009095.8187
N7	N7-O7	20.00	179°58'44"	779472.2056	9009086.3640



Jr. Santa Rosa n.º 247 - Edificio Rimac III, Cercado de Lima.
Central telefónica: (511) 500 8833
www.rcc.gob.pe



PERÚ

Presidencia del Consejo de Ministros

Autoridad para la Reconstrucción con Cambios

Dirección Ejecutiva

Dirección de Soluciones Integrales



"DECENIO DE LA IGUALDAD DE OPORTUNIDADES PARA MUJERES Y HOMBRES"

"Año de la unidad, la paz y el desarrollo"

VÉRTICE	LADO	DISTANCIA (m)	ÁNGULO INTERNO	WGS84	
				ESTE (X)	NORTE (Y)
O7	O7-P7	12.29	180°9'56"	779453.7174	9009078.7416
P7	P7-Q7	28.72	179°45'49"	779442.3684	9009074.0242
Q7	Q7-R7	12.22	180°33'17"	779415.8058	9009063.1112
R7	R7-S7	17.44	183°30'10"	779404.5508	9009058.3594
S7	S7-T7	13.43	182°38'36"	779388.9280	9009050.6067
T7	T7-U7	74.78	183°49'46"	779377.1850	9009044.0879
U7	U7-V7	67.51	180°5'10"	779314.3697	9009003.5049
V7	V7-W7	28.82	179°25'18"	779257.7197	9008966.7844
W7	W7-X7	12.70	174°7'45"	779233.3789	9008951.3534
X7	X7-Y7	12.47	174°48'50"	779222.0159	9008945.6875
Y7	Y7-Z7	10.08	175°23'50"	779210.3960	9008941.1534
Z7	Z7-A8	5.38	187°8'36"	779200.7445	9008938.2553
A8	A8-B8	7.93	166°31'23"	779195.8203	9008936.0777
B8	B8-C8	18.37	175°12'49"	779188.0194	9008934.6488
C8	C8-D8	25.32	176°10'30"	779169.7350	9008932.8581
D8	D8-E8	57.80	179°43'17"	779144.4318	9008932.0769

Por el Oeste:

Colinda con el Rio Lacramarca, con una línea quebrada de 09 tramos: tramo E8-F8 de 4.43 m., tramo F8-G8 de 4.39 m., tramo G8-H8 de 4.37 m., tramo H8-I8 de 4.39 m., tramo I8-J8 de 4.38 m., tramo J8-K8 de 4.37 m., tramo K8-L8 de 4.34 m., tramo L8-M8 de 4.69 m., tramo M8-N8 de 3.03 m.



VERTICE	LADO	DISTANCIA (m)	ANGULO INTERNO	WGS84	
				ESTE (X)	NORTE (Y)
E8	E8-F8	4.43	168°51'26"	779086.6498	9008930.5741
F8	F8-G8	4.39	163°46'17"	779082.2797	9008931.3174
G8	G8-H8	4.37	163°58'26"	779078.3321	9008933.2326
H8	H8-I8	4.39	164°20'35"	779075.0818	9008936.1497
I8	I8-J8	4.38	163°56'12"	779072.7294	9008939.8515
J8	J8-K8	4.37	164°5'4"	779071.4940	9008944.0566
K8	K8-L8	4.34	164°31'7"	779071.4591	9008948.4289
L8	L8-M8	4.69	157°59'49"	779072.5852	9008952.6240
M8	M8-N8	3.03	164°46'44"	779075.4116	9008956.3711

Área : 47,718.70 m² (4.7719 ha)
Perímetro : 5,605.11 m.

Jr. Santa Rosa n.º 247 - Edificio Rimac III, Cercado de Lima.
Central telefónica: (511) 500 8833
www.rcc.gov.pe



PERÚ

Presidencia del Consejo de Ministros

Autoridad para la Reconstrucción con Cambios

Dirección Ejecutiva

Dirección de Soluciones Integrales



"DECENIO DE LA IGUALDAD DE OPORTUNIDADES PARA MUJERES Y HOMBRES"

"Año de la unidad, la paz y el desarrollo"

VÉRTICE	LADO	DISTANCIA (m)	ÁNGULO INTERNO	WGS84	
				ESTE (X)	NORTE (Y)
O7	O7-P7	12.29	180°9'56"	779453.7174	9009078.7416
P7	P7-Q7	28.72	179°45'49"	779442.3684	9009074.0242
Q7	Q7-R7	12.22	180°33'17"	779415.8058	9009063.1112
R7	R7-S7	17.44	183°30'10"	779404.5508	9009058.3594
S7	S7-T7	13.43	182°38'36"	779388.9280	9009050.6067
T7	T7-U7	74.78	183°49'46"	779377.1850	9009044.0879
U7	U7-V7	67.51	180°5'10"	779314.3697	9009003.5049
V7	V7-W7	28.82	179°25'18"	779257.7197	9008966.7844
W7	W7-X7	12.70	174°7'45"	779233.3789	9008951.3534
X7	X7-Y7	12.47	174°48'50"	779222.0159	9008945.6875
Y7	Y7-Z7	10.08	175°23'50"	779210.3960	9008941.1534
Z7	Z7-A8	5.38	187°8'36"	779200.7445	9008938.2553
A8	A8-B8	7.93	166°31'23"	779195.8203	9008936.0777
B8	B8-C8	18.37	175°12'49"	779188.0194	9008934.6488
C8	C8-D8	25.32	176°10'30"	779169.7350	9008932.8581
D8	D8-E8	57.80	179°43'17"	779144.4318	9008932.0769

Por el Oeste:

Colinda con el Rio Lacramarca, con una línea quebrada de 09 tramos: tramo E8-F8 de 4.43 m., tramo F8-G8 de 4.39 m., tramo G8-H8 de 4.37 m., tramo H8-I8 de 4.39 m., tramo I8-J8 de 4.38 m., tramo J8-K8 de 4.37 m., tramo K8-L8 de 4.34 m., tramo L8-M8 de 4.69 m., tramo M8-N8 de 3.03 m.



VERTICE	LADO	DISTANCIA (m)	ANGULO INTERNO	WGS84	
				ESTE (X)	NORTE (Y)
E8	E8-F8	4.43	168°51'26"	779086.6498	9008930.5741
F8	F8-G8	4.39	163°46'17"	779082.2797	9008931.3174
G8	G8-H8	4.37	163°58'26"	779078.3321	9008933.2326
H8	H8-I8	4.39	164°20'35"	779075.0818	9008936.1497
I8	I8-J8	4.38	163°56'12"	779072.7294	9008939.8515
J8	J8-K8	4.37	164°5'4"	779071.4940	9008944.0566
K8	K8-L8	4.34	164°31'7"	779071.4591	9008948.4289
L8	L8-M8	4.69	157°59'49"	779072.5852	9008952.6240
M8	M8-N8	3.03	164°46'44"	779075.4116	9008956.3711

Área : 47,718.70 m² (4.7719 ha)
Perímetro : 5,605.11 m.

Jr. Santa Rosa n.º 247 - Edificio Rimac III, Cercado de Lima.
Central telefónica: (511) 500 8833
www.rcc.gob.pe



PERÚ

Presidencia del Consejo de Ministros

Autoridad para la Reconstrucción con Cambios

Dirección Ejecutiva

Dirección de Soluciones Integrales



"DECENIO DE LA IGUALDAD DE OPORTUNIDADES PARA MUJERES Y HOMBRES"
"Año de la unidad, la paz y el desarrollo"

DATOS TÉCNICOS WGS-84

VÉRTICE	LADO	DISTANCIA	ANG. INTERNO	ESTE (X)	NORTE (Y)
M1	M1-N1	25.45	213°33'35"	779582.3780	9009634.6234
N1	N1-O1	25.01	179°44'11"	779569.4377	9009612.7064
O1	O1-P1	30.59	178°56'14"	779556.6230	9009591.2282
P1	P1-Q1	20.02	177°28'23"	779540.4660	9009565.2556
Q1	Q1-R1	25.06	177°40'16"	779529.1544	9009548.7427
R1	R1-S1	14.94	179°58'15"	779514.1623	9009528.6591
S1	S1-T1	14.97	184°3'30"	779505.2192	9009516.6917
T1	T1-U1	24.84	178°27'50"	779497.1276	9009504.0932
U1	U1-V1	13.15	183°43'44"	779483.1460	9009483.5569
V1	V1-W1	12.32	172°40'10"	779476.4665	9009472.2259
W1	W1-X1	6.23	145°8'27"	779468.9065	9009462.4971
X1	X1-Y1	4.83	186°22'50"	779462.9574	9009460.6451
Y1	Y1-Z1	5.23	204°12'4"	779458.5375	9009458.7076
Z1	Z1-A2	5.34	204°17'19"	779455.0286	9009454.8278
A2	A2-B2	7.12	195°23'17"	779453.3942	9009449.7491
B2	B2-C2	6.49	151°36'32"	779453.0898	9009442.6360
C2	C2-D2	10.2	189°33'32"	779449.7637	9009437.0655
D2	D2-E2	14.62	185°13'13"	779446.0620	9009427.5627
E2	E2-F2	10.14	180°53'35"	779442.0175	9009413.5153
F2	F2-G2	35.58	173°25'8"	779439.3650	9009403.7315
G2	G2-H2	25.28	181°19'25"	779426.1816	9009370.6872
H2	H2-I2	9.99	184°32'22"	779417.3580	9009346.9950
I2	I2-J2	6.14	232°35'31"	779414.6245	9009337.3908
J2	J2-K2	7.43	161°33'47"	779418.2934	9009332.4695
K2	K2-L2	5.72	179°43'24"	779420.6212	9009325.4177
L2	L2-M2	5.49	183°54'7"	779422.3882	9009319.9767
M2	M2-N2	6.06	180°0'0"	779424.4345	9009314.8846
N2	N2-O2	8.11	92°5'40"	779426.6954	9009309.2585
O2	O2-P2	9.99	90°49'3"	779419.2899	9009305.9633
P2	P2-Q2	11.26	185°48'43"	779415.0998	9009315.0293
Q2	Q2-R2	11.58	308°23'11"	779409.3668	9009324.7167
R2	R2-S2	5.01	166°39'6"	779405.2170	9009313.9043
S2	S2-T2	20.07	189°30'56"	779402.3885	9009309.7648
T2	T2-U2	15.36	183°32'39"	779393.9592	9009291.5464
U2	U2-V2	20.49	174°1'30"	779388.3838	9009277.2352
V2	V2-W2	25.42	178°42'33"	779378.9989	9009259.0213
W2	W2-X2	20.46	177°4'50"	779366.8478	9009236.6891
X2	X2-Y2	14.95	181°45'41"	779356.1659	9009219.2374
Y2	Y2-Z2	20.98	177°15'35"	779348.7558	9009206.2510
Z2	Z2-A3	14.06	170°53'15"	779337.4993	9009188.5471
A3	A3-B3	12.74	177°4'41"	779328.1733	9009178.0288



Jr. Santa Rosa n.º 247 - Edificio Rimac III, Cercado de Lima.
Central telefónica: (511) 500 8833
www.rcc.gob.pe



PERÚ

Presidencia del Consejo de Ministros

Autoridad para la Reconstrucción con Cambios

Dirección Ejecutiva

Dirección de Soluciones Integrales



"DECENIO DE LA IGUALDAD DE OPORTUNIDADES PARA MUJERES Y HOMBRES"

"Año de la unidad, la paz y el desarrollo"

DATOS TÉCNICOS WGS-84

VÉRTICE	LADO	DISTANCIA	ANG. INTERNO	ESTE (X)	NORTE (Y)
B3	B3-C3	15.1	177°59'28"	779319.2465	9009168.9397
C3	C3-D3	22.43	180°36'34"	779308.2978	9009158.5470
D3	D3-E3	20	181°51'13"	779292.1937	9009142.9317
E3	E3-F3	42.52	178°20'12"	779278.2960	9009128.5550
F3	F3-G3	25	178°51'59"	779247.8718	9009098.8577
G3	G3-H3	52.46	182°1'57"	779229.6377	9009081.7506
H3	H3-I3	15.05	180°20'14"	779192.6775	9009044.5234
I3	I3-J3	55.07	178°39'1"	779182.1383	9009033.7824
J3	J3-K3	14.93	178°42'23"	779142.6536	9008995.3936
K3	K3-L3	12.41	183°3'9"	779131.7144	9008985.2283
L3	L3-M3	39.72	178°13'9"	779123.0862	9008976.3082
M3	M3-N3	4.75	311°42'24"	779094.5964	9008948.6304
N3	N3-O3	4.97	174°7'52"	779099.3334	9008948.2890
O3	O3-P3	19.88	194°31'56"	779104.2245	9008947.4274
P3	P3-Q3	35.55	175°42'38"	779124.0468	9008949.0020
Q3	Q3-R3	13.81	190°7'6"	779159.5971	9008949.1585
R3	R3-S3	5.51	173°24'55"	779173.1784	9008951.6440
S3	S3-T3	12.97	175°19'16"	779178.6812	9008952.0081
T3	T3-U3	9.05	196°35'25"	779191.6498	9008951.8060
U3	U3-V3	7.02	190°4'31"	779200.3632	9008954.2548
V3	V3-W3	16.78	174°52'45"	779206.6806	9008957.3050
W3	W3-X3	31.55	191°54'28"	779222.3835	9008963.2236
X3	X3-Y3	59.99	181°48'53"	779248.9738	9008980.2025
Y3	Y3-Z3	37.75	178°59'0"	779298.4853	9009014.0712
Z3	Z3-A4	10.28	167°59'50"	779330.0171	9009034.8293
A4	A4-B4	34.92	191°16'16"	779339.5921	9009038.5729
B4	B4-C4	11.74	183°21'46"	779368.9985	9009057.3980
C4	C4-D4	9.89	173°42'2"	779378.4964	9009064.2959
D4	D4-E4	13.3	171°42'34"	779387.0838	9009069.1919
E4	E4-F4	11	177°44'2"	779399.4692	9009074.0454
F4	F4-G4	15.87	182°58'0"	779409.8661	9009077.6524
G4	G4-H4	12.58	183°17'21"	779424.5738	9009083.6243
H4	H4-I4	12.65	177°33'11"	779435.9384	9009089.0179
I4	I4-J4	5.1	169°9'9"	779447.5900	9009093.9496
J4	J4-K4	11.19	195°2'1"	779452.5772	9009095.0183
K4	K4-L4	2.52	236°41'13"	779462.5355	9009100.1203
L4	L4-M4	6.07	206°24'40"	779462.8070	9009102.6253
M4	M4-N4	3.87	172°54'19"	779460.7089	9009108.3199
N4	N4-O4	6.73	184°21'27"	779459.8309	9009112.0839
O4	O4-P4	4.43	171°34'56"	779457.8094	9009118.4998
P4	P4-Q4	4.27	174°55'5"	779457.1108	9009122.8758



Jr. Santa Rosa n.° 247 - Edificio Rimac III, Cercado de Lima.
Central telefónica: (511) 500 8833
www.rcc.gob.pe



PERÚ

Presidencia del Consejo de Ministros

Autoridad para la Reconstrucción con Cambios

Dirección Ejecutiva

Dirección de Soluciones Integrales



"DECENIO DE LA IGUALDAD DE OPORTUNIDADES PARA MUJERES Y HOMBRES"

"Año de la unidad, la paz y el desarrollo"

DATOS TÉCNICOS WGS-84

VÉRTICE	LADO	DISTANCIA	ANG. INTERNO	ESTE (X)	NORTE (Y)
B3	B3-C3	15.1	177°59'28"	779319.2465	9009168.9397
C3	C3-D3	22.43	180°36'34"	779308.2978	9009158.5470
D3	D3-E3	20	181°51'13"	779292.1937	9009142.9317
E3	E3-F3	42.52	178°20'12"	779278.2960	9009128.5550
F3	F3-G3	25	178°51'59"	779247.8718	9009098.8577
G3	G3-H3	52.46	182°1'57"	779229.6377	9009081.7506
H3	H3-I3	15.05	180°20'14"	779192.6775	9009044.5234
I3	I3-J3	55.07	178°39'1"	779182.1383	9009033.7824
J3	J3-K3	14.93	178°42'23"	779142.6536	9008995.3936
K3	K3-L3	12.41	183°3'9"	779131.7144	9008985.2283
L3	L3-M3	39.72	178°13'9"	779123.0862	9008976.3082
M3	M3-N3	4.75	311°42'24"	779094.5964	9008948.6304
N3	N3-O3	4.97	174°7'52"	779099.3334	9008948.2890
O3	O3-P3	19.88	194°31'56"	779104.2245	9008947.4274
P3	P3-Q3	35.55	175°42'38"	779124.0468	9008949.0020
Q3	Q3-R3	13.81	190°7'6"	779159.5971	9008949.1585
R3	R3-S3	5.51	173°24'55"	779173.1784	9008951.6440
S3	S3-T3	12.97	175°19'16"	779178.6812	9008952.0081
T3	T3-U3	9.05	196°35'25"	779191.6498	9008951.8060
U3	U3-V3	7.02	190°4'31"	779200.3632	9008954.2548
V3	V3-W3	16.78	174°52'45"	779206.6806	9008957.3050
W3	W3-X3	31.55	191°54'28"	779222.3835	9008963.2236
X3	X3-Y3	59.99	181°48'53"	779248.9738	9008980.2025
Y3	Y3-Z3	37.75	178°59'0"	779298.4853	9009014.0712
Z3	Z3-A4	10.28	167°59'50"	779330.0171	9009034.8293
A4	A4-B4	34.92	191°16'16"	779339.5921	9009038.5729
B4	B4-C4	11.74	183°21'46"	779368.9985	9009057.3980
C4	C4-D4	9.89	173°42'2"	779378.4964	9009064.2959
D4	D4-E4	13.3	171°42'34"	779387.0838	9009069.1919
E4	E4-F4	11	177°44'2"	779399.4692	9009074.0454
F4	F4-G4	15.87	182°58'0"	779409.8661	9009077.6524
G4	G4-H4	12.58	183°17'21"	779424.5738	9009083.6243
H4	H4-I4	12.65	177°33'11"	779435.9384	9009089.0179
I4	I4-J4	5.1	169°9'9"	779447.5900	9009093.9496
J4	J4-K4	11.19	195°2'1"	779452.5772	9009095.0183
K4	K4-L4	2.52	236°41'13"	779462.5355	9009100.1203
L4	L4-M4	6.07	206°24'40"	779462.8070	9009102.6253
M4	M4-N4	3.87	172°54'19"	779460.7089	9009108.3199
N4	N4-O4	6.73	184°21'27"	779459.8309	9009112.0839
O4	O4-P4	4.43	171°34'56"	779457.8094	9009118.4998
P4	P4-Q4	4.27	174°55'5"	779457.1108	9009122.8758



Jr. Santa Rosa n.° 247 - Edificio Rimac III, Cercado de Lima.
Central telefónica: (511) 500 8833
www.rcc.gob.pe



PERÚ

Presidencia del Consejo de Ministros

Autoridad para la Reconstrucción con Cambios

Dirección Ejecutiva

Dirección de Soluciones Integrales



"DECENIO DE LA IGUALDAD DE OPORTUNIDADES PARA MUJERES Y HOMBRES"

"Año de la unidad, la paz y el desarrollo"

DATOS TÉCNICOS WGS-84

VÉRTICE	LADO	DISTANCIA	ANG. INTERNO	ESTE (X)	NORTE (Y)
F6	F6-G6	35.15	183°4'24"	779868.3313	9009394.4179
G6	G6-H6	115.04	178°42'25"	779886.0208	9009424.7973
H6	H6-I6	28.84	180°39'21"	779946.1376	9009522.8810
I6	I6-J6	33.53	177°44'57"	779960.9237	9009547.6369
J6	J6-K6	22.68	185°26'9"	779979.2365	9009575.7291
K6	K6-L6	15.2	173°4'36"	779989.7669	9009595.8173
L6	L6-M6	15.82	170°27'38"	779998.3978	9009608.3345
M6	M6-N6	9.95	194°49'40"	780009.4111	9009619.6888
N6	N6-O6	14.92	87°42'7"	780014.2813	9009628.3677
O6	O6-P6	30.56	88°57'55"	780026.9934	9009620.5480
P6	P6-Q6	44.99	181°41'13"	780010.5168	9009594.8156
Q6	Q6-R6	70.04	179°5'23"	779987.3832	9009556.2307
R6	R6-S6	79.93	180°32'8"	779950.4176	9009496.7389
S6	S6-T6	42.54	179°48'9"	779908.8675	9009428.4535
T6	T6-U6	25.24	177°47'36"	779886.6288	9009392.1877
U6	U6-V6	18.4	175°14'50"	779872.6152	9009371.1941
V6	V6-W6	20.94	174°45'5"	779861.1670	9009356.7896
W6	W6-X6	72.69	171°59'8"	779846.6949	9009341.6587
X6	X6-Y6	37.45	180°56'39"	779789.6185	9009296.6464
Y6	Y6-Z6	64.98	179°49'21"	779760.5975	9009272.9737
Z6	Z6-A7	25.44	178°15'31"	779710.1185	9009232.0571
A7	A7-B7	20.22	176°53'34"	779689.8752	9009216.6439
B7	B7-C7	40.53	178°19'10"	779673.1481	9009205.2855
C7	C7-D7	25.41	174°39'36"	779638.9660	9009183.5110
D7	D7-E7	7.96	194°53'33"	779616.3583	9009171.9133
E7	E7-F7	9.87	190°23'19"	779610.4454	9009166.5800
F7	F7-G7	15.02	177°15'17"	779604.4309	9009158.7590
G7	G7-H7	10.46	178°3'36"	779594.7117	9009147.3013
H7	H7-I7	11.43	169°7'44"	779587.6765	9009139.5552
I7	I7-J7	15.47	173°21'41"	779578.5336	9009132.6949
J7	J7-K7	15.49	175°38'30"	779565.1698	9009124.9032
K7	K7-L7	55.33	176°34'40"	779551.2319	9009118.1398
L7	L7-M7	5.12	170°51'8"	779500.0992	9009096.9985
M7	M7-N7	24.78	189°6'41"	779495.1141	9009095.8187
N7	N7-O7	20	179°58'44"	779472.2056	9009086.3640
O7	O7-P7	12.29	180°9'56"	779453.7174	9009078.7416
P7	P7-Q7	28.72	179°45'49"	779442.3684	9009074.0242
Q7	Q7-R7	12.22	180°33'17"	779415.8058	9009063.1112
R7	R7-S7	17.44	183°30'10"	779404.5508	9009058.3594
S7	S7-T7	13.43	182°38'36"	779388.9280	9009050.6067
T7	T7-U7	74.78	183°49'46"	779377.1850	9009044.0879



Jr. Santa Rosa n.º 247 - Edificio Rimac III, Cercado de Lima.
Central telefónica: (511) 500 8833
www.rcc.gob.pe



PERÚ

Presidencia del Consejo de Ministros

Autoridad para la Reconstrucción con Cambios

Dirección Ejecutiva

Dirección de Soluciones Integrales



"DECENIO DE LA IGUALDAD DE OPORTUNIDADES PARA MUJERES Y HOMBRES"
"Año de la unidad, la paz y el desarrollo"

DATOS TÉCNICOS WGS-84

VÉRTICE	LADO	DISTANCIA	ANG. INTERNO	ESTE (X)	NORTE (Y)
U7	U7-V7	67.51	180°5'10"	779314.3697	9009003.5049
V7	V7-W7	28.82	179°25'18"	779257.7197	9008966.7844
W7	W7-X7	12.7	174°7'45"	779233.3789	9008951.3534
X7	X7-Y7	12.47	174°48'50"	779222.0159	9008945.6875
Y7	Y7-Z7	10.08	175°23'50"	779210.3960	9008941.1534
Z7	Z7-A8	5.38	187°8'36"	779200.7445	9008938.2553
A8	A8-B8	7.93	166°31'23"	779195.8203	9008936.0777
B8	B8-C8	18.37	175°12'49"	779188.0194	9008934.6488
C8	C8-D8	25.32	176°10'30"	779169.7350	9008932.8581
D8	D8-E8	57.8	179°43'17"	779144.4318	9008932.0769
E8	E8-F8	4.43	168°51'26"	779086.6498	9008930.5741
F8	F8-G8	4.39	163°46'17"	779082.2797	9008931.3174
G8	G8-H8	4.37	163°58'26"	779078.3321	9008933.2326
H8	H8-I8	4.39	164°20'35"	779075.0818	9008936.1497
I8	I8-J8	4.38	163°56'12"	779072.7294	9008939.8515
J8	J8-K8	4.37	164°5'4"	779071.4940	9008944.0566
K8	K8-L8	4.34	164°31'7"	779071.4591	9008948.4289
L8	L8-M8	4.69	157°59'49"	779072.5852	9008952.6240
M8	M8-N8	3.03	164°46'44"	779075.4116	9008956.3711
N8	N8-O8	139.88	186°41'44"	779077.8101	9008958.2283
O8	O8-P8	174.95	180°0'0"	779177.6722	9009056.1797
P8	P8-Q8	29.09	183°25'23"	779302.5723	9009178.6902
Q8	Q8-R8	34.48	188°7'57"	779322.0879	9009200.2656
R8	R8-S8	24.66	182°18'15"	779341.3702	9009228.8551
S8	S8-T8	14.79	182°17'8"	779354.3247	9009249.8354
T8	T8-U8	27.13	182°27'25"	779361.5846	9009262.7153
U8	U8-V8	19.87	182°42'22"	779373.8821	9009286.9013
V8	V8-W8	9.12	190°11'44"	779382.0414	9009305.0184
W8	W8-X8	25.42	172°34'0"	779384.2559	9009313.8677
X8	X8-Y8	6.56	171°32'20"	779393.5644	9009337.5192
Y8	Y8-Z8	11.03	189°29'46"	779396.8385	9009343.2029
Z8	Z8-A9	40.06	180°0'0"	779400.6910	9009353.5355
A9	A9-B9	14.75	180°32'29"	779414.6858	9009391.0700
B9	B9-C9	22.46	181°41'39"	779419.7088	9009404.9409
C9	C9-D9	12.13	179°5'40"	779426.7283	9009426.2752
D9	D9-E9	9.39	171°12'23"	779430.6997	9009437.7321
E9	E9-F9	9.09	169°30'32"	779435.0949	9009446.0290
F9	F9-G9	10.24	199°32'25"	779440.7436	9009453.1550
G9	G9-H9	5.33	161°8'59"	779444.0527	9009462.8406
H9	H9-I9	10.55	161°15'52"	779447.3118	9009467.0554
I9	I9-J9	15.32	200°42'35"	779456.1071	9009472.8882



Jr. Santa Rosa n.º 247 - Edificio Rímac III, Cercado de Lima.
Central telefónica: (511) 500 8833
www.rcc.gob.pe



PERÚ

Presidencia del Consejo de Ministros

Autoridad para la Reconstrucción con Cambios

Dirección Ejecutiva

Dirección de Soluciones Integrales



"DECENIO DE LA IGUALDAD DE OPORTUNIDADES PARA MUJERES Y HOMBRES"
"Año de la unidad, la paz y el desarrollo"

DATOS TÉCNICOS WGS-84

VÉRTICE	LADO	DISTANCIA	ANG. INTERNO	ESTE (X)	NORTE (Y)
U7	U7-V7	67.51	180°5'10"	779314.3697	9009003.5049
V7	V7-W7	28.82	179°25'18"	779257.7197	9008966.7844
W7	W7-X7	12.7	174°7'45"	779233.3789	9008951.3534
X7	X7-Y7	12.47	174°48'50"	779222.0159	9008945.6875
Y7	Y7-Z7	10.08	175°23'50"	779210.3960	9008941.1534
Z7	Z7-A8	5.38	187°8'36"	779200.7445	9008938.2553
A8	A8-B8	7.93	166°31'23"	779195.8203	9008936.0777
B8	B8-C8	18.37	175°12'49"	779188.0194	9008934.6488
C8	C8-D8	25.32	176°10'30"	779169.7350	9008932.8581
D8	D8-E8	57.8	179°43'17"	779144.4318	9008932.0769
E8	E8-F8	4.43	168°51'26"	779086.6498	9008930.5741
F8	F8-G8	4.39	163°46'17"	779082.2797	9008931.3174
G8	G8-H8	4.37	163°58'26"	779078.3321	9008933.2326
H8	H8-I8	4.39	164°20'35"	779075.0818	9008936.1497
I8	I8-J8	4.38	163°56'12"	779072.7294	9008939.8515
J8	J8-K8	4.37	164°5'4"	779071.4940	9008944.0566
K8	K8-L8	4.34	164°31'7"	779071.4591	9008948.4289
L8	L8-M8	4.69	157°59'49"	779072.5852	9008952.6240
M8	M8-N8	3.03	164°46'44"	779075.4116	9008956.3711
N8	N8-O8	139.88	186°41'44"	779077.8101	9008958.2283
O8	O8-P8	174.95	180°0'0"	779177.6722	9009056.1797
P8	P8-Q8	29.09	183°25'23"	779302.5723	9009178.6902
Q8	Q8-R8	34.48	188°7'57"	779322.0879	9009200.2656
R8	R8-S8	24.66	182°18'15"	779341.3702	9009228.8551
S8	S8-T8	14.79	182°17'8"	779354.3247	9009249.8354
T8	T8-U8	27.13	182°27'25"	779361.5846	9009262.7153
U8	U8-V8	19.87	182°42'22"	779373.8821	9009286.9013
V8	V8-W8	9.12	190°11'44"	779382.0414	9009305.0184
W8	W8-X8	25.42	172°34'0"	779384.2559	9009313.8677
X8	X8-Y8	6.56	171°32'20"	779393.5644	9009337.5192
Y8	Y8-Z8	11.03	189°29'46"	779396.8385	9009343.2029
Z8	Z8-A9	40.06	180°0'0"	779400.6910	9009353.5355
A9	A9-B9	14.75	180°32'29"	779414.6858	9009391.0700
B9	B9-C9	22.46	181°41'39"	779419.7088	9009404.9409
C9	C9-D9	12.13	179°5'40"	779426.7283	9009426.2752
D9	D9-E9	9.39	171°12'23"	779430.6997	9009437.7321
E9	E9-F9	9.09	169°30'32"	779435.0949	9009446.0290
F9	F9-G9	10.24	199°32'25"	779440.7436	9009453.1550
G9	G9-H9	5.33	161°8'59"	779444.0527	9009462.8406
H9	H9-I9	10.55	161°15'52"	779447.3118	9009467.0554
I9	I9-J9	15.32	200°42'35"	779456.1071	9009472.8882



Jr. Santa Rosa n.º 247 - Edificio Rimac III, Cercado de Lima.
Central telefónica: (511) 500 8833
www.rcc.gob.pe