



## **RESOLUCIÓN N° 1206-2022/SBN-DGPE-SDAPE**

San Isidro, 13 de diciembre del 2022

### **VISTO:**

El Expediente n.º 890-2021/SBNSDAPE, en el que se sustenta el procedimiento administrativo de **PRIMERA INSCRIPCIÓN DE DOMINIO DE PREDIOS DEL ESTADO** en el marco del **TEXTO ÚNICO ORDENADO DEL DECRETO LEGISLATIVO N.º 1192**, solicitado por **PROVIAS NACIONAL DEL MINISTERIO DE TRANSPORTES Y COMUNICACIONES - MTC**, respecto a un área de **22 428.54 m<sup>2</sup>** ubicada en el distrito de Canchaque, provincia de Huancabamba y departamento de Piura (en adelante “el predio”); y,

### **CONSIDERANDO:**

**1.** Que, la Superintendencia Nacional de Bienes Estatales, es el ente rector del Sistema Nacional de Bienes Estatales encargada de normar y supervisar las acciones que realicen las entidades que conforman el mencionado Sistema, en materia de adquisición, disposición, administración y registro de los bienes estatales a nivel nacional, así como de ejecutar dichos actos respecto de los bienes estatales que se encuentran bajo su competencia, procurando optimizar su uso y valor, conforme al Texto Único Ordenado de la Ley General del Sistema Nacional de Bienes Estatales<sup>1</sup> (en adelante “TUO de la Ley”), su Reglamento aprobado por el Decreto Supremo n.º 008-2021-VIVIENDA (en adelante “el Reglamento”);

**2.** Que, de acuerdo a lo dispuesto en el artículo 49º del Reglamento de Organización y Funciones de esta Superintendencia aprobado por la Resolución n.º 0066-2022/SBN del 26 de setiembre del 2022, con el cual se aprueba Texto Integrado del Reglamento de Organización y Funciones de la Superintendencia Nacional de Bienes Estatales, en mérito a lo establecido en el Decreto Supremo n.º 011-2022-VIVIENDA (en adelante “el ROF de la SBN”) la Subdirección de Administración del Patrimonio Estatal - SDAPE es la unidad orgánica encargada de sustentar y aprobar los actos de adquisición y administración de los predios estatales bajo la competencia de la SBN, así como de las acciones de saneamiento técnico – legal de los mismos, procurando su eficiente gestión de éstos, racionalizando su uso y optimizando su valor; asimismo, conforme a lo previsto en el literal j) del artículo 50º, es función de la SDAPE constituir cargas, gravámenes y demás derechos reales conforme a Ley (...);

**3.** Que, mediante la Ley que facilita la adquisición, expropiación y posesión de bienes inmuebles para obras de infraestructura y declara de necesidad pública la adquisición o expropiación

<sup>1</sup> Aprobado por Decreto Supremo n.º 019-2019-VIVIENDA, publicada en el diario oficial “El Peruano”, el 10 de julio de 2019.

de bienes inmuebles afectados para la ejecución de diversas obras de infraestructura<sup>2</sup>, derogada parcialmente (a excepción de su Quinta Disposición Complementaria y Final), por la Ley Marco de Adquisición y Expropiación de inmuebles, transferencia de inmuebles de propiedad del Estado, liberación de Interferencias y dicta otras medidas para la ejecución de obras de infraestructura<sup>3</sup> y sus modificaciones (Decreto Legislativo 1210<sup>4</sup>, Decreto Legislativo 1330<sup>5</sup>, Decreto Legislativo 1366<sup>6</sup>), se crea un régimen jurídico aplicable a los procesos de adquisición y expropiación de inmuebles, transferencia de bienes inmuebles de propiedad del Estado y liberación de Interferencias para la ejecución de obras de infraestructura. Las normas antes glosadas, han sido recogidas en el Texto Único Ordenado del Decreto Legislativo 1192<sup>7</sup> (en adelante “TUO del DL 1192”); asimismo, es conveniente precisar que aún se encuentra parcialmente vigente el Decreto Supremo 011-2013-VIVIENDA “reglamento de los procedimientos especiales de saneamiento físico-legal y reglas para la inscripción de transferencias y modificaciones físicas de predios sujetos a trato directo o expropiación y aprueba otras disposiciones<sup>8</sup> (en adelante “el Decreto Supremo”); aunado a ello, la Directiva sobre inscripción y transferencia de predios estatales requeridos para la ejecución de obras de infraestructura en el marco del Decreto Legislativo 1192<sup>9</sup> (en adelante “la Directiva”), constituyen la normativa especial aplicable al presente procedimiento administrativo;

4. Que, de la normativa especial antes descrita, se advierte que la finalidad de los procedimientos administrativos derivados, concretamente del artículo 41° del “TUO del DL 1192”, deben ser simplificados y dinámicos, en la medida que la SBN, como representante del Estado, únicamente se sustituye en lugar del titular registral a efectos de efectivizar la transferencia o cualquier otro derecho real en favor del titular del proyecto; sustentándose dicho procedimiento en el **plan de saneamiento físico y legal** el cual ostenta la calidad de **declaración jurada** y es elaborado por el titular del proyecto, bajo responsabilidad;

5. Que, a través de la Segunda Disposición Complementaria Final del Decreto de Urgencia n.º 003-2020, publicada el 08 de enero de 2020 - Decreto de Urgencia que establece disposiciones extraordinarias para la adquisición y liberación de áreas necesarias para el Plan Nacional de Infraestructura para la Competitividad y el Plan Integral de Reconstrucción con Cambios; se declaró de necesidad y utilidad pública, la ejecución el proyecto vial: “**Carretera Emp. PE-1NJ (Dv. Huancabamba) Buenos Aires – Salitral – Canchaque – Emp. PE-3N Huancabamba, Tramo 71+600 - Huancabamba**”;

#### **Respecto de la primera inscripción de dominio de “el predio”**

6. Que, mediante Oficio n.º 19583-2021-MTC/20.11 (S.I. n.º19333-2021) presentado el 27 de julio de 2021 a través de la Mesa de Partes Virtual de esta Superintendencia **PROVIAS NACIONAL** del Ministerio de Transportes y Comunicaciones - MTC (en adelante “el administrado”), representado por el entonces Director de Derecho de Vía, Roller Edinson Rojas Floreano, solicitó la **PRIMERA INSCRIPCIÓN DE DOMINIO** en el marco del **TEXTO ÚNICO ORDENADO DEL DECRETO LEGISLATIVO N.º 1192** de “el predio” sustentando su pedido en la normativa especial descrita en el tercer, cuarto y quinto considerando de la presente resolución y adjuntando el plan de saneamiento físico legal y anexos;

7. Que, en ese sentido, de acuerdo con la finalidad del presente procedimiento administrativo, esta Subdirección procedió con la **calificación atenuada**<sup>10</sup> de la solicitud presentada por “el administrado”, con la finalidad de verificar el cumplimiento de los requisitos exigidos por la normativa vigente; emitiéndose el Informe Preliminar n.º 02260-2021/SBN-DGPE-SDAPE del 09 de agosto de 2021;

2 Aprobada por Ley n.º 30025, publicada en el diario oficial “El Peruano”, el 22 de mayo de 2013.

3 Aprobada por Decreto Legislativo n.º 1192, publicada en el diario oficial “El Peruano”, el 23 de agosto de 2015.

4 Publicada en el diario oficial “El Peruano”, el 23 de septiembre de 2015.

5 Publicada en el diario oficial “El Peruano”, el 6 de enero de 2017.

6 Publicada en el diario oficial “El Peruano”, el 23 de julio de 2018.

7 Aprobado por Decreto Supremo n.º 015-2020-VIVIENDA, publicada en el diario oficial “El Peruano”, el 26 de octubre de 2020.

8 Aprobado por Decreto Supremo n.º 011-2013-VIVIENDA, publicada en el diario oficial “El Peruano”, el 23 de septiembre de 2013.

9 Directiva 001-2021/SBN, aprobado por Resolución n.º 0060-2021/SBN, publicada en el diario oficial “El Peruano”, el 26 de julio de 2021.

10 Ello se desprende de la naturaleza del presente procedimiento administrativo y del carácter de declaración jurada de la información presentada por la entidad a cargo del proyecto.

8. Que, en ese sentido, mediante Oficio n.º 07657-2021/SBN-DGPE-SDAPE del 14 de setiembre de 2021 (en adelante “el Oficio”), debidamente notificado a “el administrado” a través de la mesa de partes virtual, ([mesadepartespvn@pvn.gob.pe](mailto:mesadepartespvn@pvn.gob.pe)) con fecha 21 de setiembre de 2021, conforme se verifica del registro de recepción con n.º E-145245-2021, se le solicitó a “el administrado” para que en un plazo de diez (10) días hábiles, conforme lo establecido en el numeral 4 del artículo 143º del Texto Único Ordenado de la Ley n.º 27444, Ley del Procedimiento Administrativo General (en adelante el “TUO de la Ley n.º 27444”), a fin de que cumpla con aclarar y/o presentar documentación que a continuación se detallan, bajo apercibimiento de tener por no presentada su solicitud, teniendo como plazo máximo para atender “el Oficio” el 05 de octubre del 2021;

8.1. En los membretes de las láminas del plano perimétrico presentado no han colocado la zona UTM que corresponde al plano.

8.2. No presenta Certificado de Búsqueda Catastral.

9. Que, dentro del término del plazo otorgado, mediante el Oficio n.º 28004-2021-MTC/20.11 (S.I. n.º 25468-2021), recepcionado con fecha 29 de setiembre de 2021, “el administrado” presentó la siguiente información: **a)** Informe n.º 008-2021/CLS N°0148-2021-MTC/20.11; **b)** plan de saneamiento físico legal, **c)** informe técnico legal, **d)** Panel fotográfico – INMA-HUANC-08, **e)** planos perimétricos; **f)** memoria descriptiva; y **g)** certificado de búsqueda catastral;

10. Que, esta Subdirección procedió con la calificación atenuada de la solicitud presentada por “el administrado”, con la finalidad de verificar si subsanaron las observaciones comunicadas mediante “el oficio” señalados en el octavo considerando de la presente resolución, emitiéndose el Informe Preliminar n.º 03379-2021/SBN-DGPE-SDAPE del 25 de noviembre de 2021, a través del cual, se concluyó, entre otros, que “el administrado” ha cumplido con subsanar las observaciones formuladas;

10.1 Respecto a la observación del numeral 8.1 del octavo considerando, “el administrado” presenta plano cuyo membrete señala que el predio se ubica en la zona UTM 17 Sur, el cual concuerda con la indicad en el cuadro de coordenadas; **en consecuencia, ha cumplido con subsanar la observación formulada;**

10.2 Respecto a la observación del numeral 8.2 del octavo considerando, “el administrado” presenta Certificado de Búsqueda Catastral con publicidad n.º 2021-3072171, en el cual se señala que “el predio” se superpone con el área inscrita en la Partida n.º 11208962 de la Oficina Registral de Piura, la cual conforme a lo indicado en el numeral 5.2.5. del Plan de Saneamiento Físico y Legal, corresponde a una anotación preventiva de derecho de vía del proyecto: Carretera Emp. PE-1NJ (DV. Huancabamba) Buenos Aires – Salitral - Canchaque - Emp. PE-3N Huancabamba, Tramo 71+600 – Huancabamba, solicitado por PROVIAS NACIONAL, **en consecuencia, ha cumplido con subsanar la observación formulada;**

11. Que, por otro lado, el tercer párrafo del artículo 3º de “el Decreto Supremo”, concordante con el numeral 5.6) de “la Directiva”, establecen que, la información y documentación que el solicitante presente y la que consigne en el plan de saneamiento físico y legal, al cual se refiere la presente directiva, **adquieren la calidad de declaración jurada**. Asimismo, el numeral 6.2.2) de la citada Directiva, señala que, la documentación que sustenta la emisión de la resolución, son **los documentos proporcionados por el solicitante**; precisándose además que, no es necesario ni obligatorio el cumplimiento de otros requisitos por parte de la SBN, tales como la inspección técnica del predio, obtención del certificado de parámetros urbanísticos o de zonificación y vías;

12. Que, el artículo 5º de “el Decreto Supremo”, establece que, en el caso de **predios no inscritos de propiedad estatal**, la SBN realizará la primera inscripción de dominio **a favor del titular del proyecto**; disposición legal que es concordante con lo prescrito por el numeral 6.1.1 de “la Directiva”;

13. Que, en atención a lo expuesto, esta Superintendencia tomará como válida la documentación y declaración presentada en estricto cumplimiento del marco normativo antes señalado y lo sustentado en la documentación presentada por “el administrado”, dado que acorde a lo detallado en el considerando décimo primero de la presente Resolución, el titular del proyecto asume entera

responsabilidad por lo declarado en el plan de saneamiento físico legal y la solicitud presentada; y, en consecuencia, se procederá con la primera inscripción de dominio de “el predio” a favor de “el administrado” con la finalidad de ser destinado a la ejecución del proyecto vial: “**Carretera Emp. PE-1NJ (Dv. Huancabamba) Buenos Aires – Salitral – Canchaque – Emp. PE-3N Huancabamba, tramo 71+600 - Huancabamba**”; conforme se señala en el plan de saneamiento físico legal y en los documentos técnicos como plano perimétrico – ubicación y memoria descriptiva suscritos y autorizados por el verificador catastral;

**14.** Que, para los efectos de la calificación registral y en cumplimiento de lo previsto por el numeral 4.2.2 del Convenio de Cooperación Interinstitucional entre la SUNARP y la SBN, forman parte de la presente resolución, los documentos técnicos descritos en el considerando que antecede, lo que podrá ser verificado a través de la dirección web: <http://app.sbn.gob.pe/verifica>;

**15.** Que, los gastos de inscripción de la presente resolución serán asumidos por la entidad beneficiaria del acto administrativo, conforme lo dispone el numeral 4 del artículo 77° de “el Reglamento”;

Por lo expuesto, de conformidad con lo dispuesto en el “TUO de la Ley”, “el Reglamento”, el “ROF de la SBN”, el “TUO del DL n.° 1192”, el “TUO de la Ley n.° 27444”, “la Directiva”, Resolución n.° 0005-2022/SBN-GG y el Informe Técnico Legal n.° 1400-2022/SBN-DGPE-SDAPE del 12 de diciembre de 2022

#### **SE RESUELVE:**

**PRIMERO: DISPONER** la **PRIMERA INSCRIPCIÓN DE DOMINIO** a favor de **PROVIAS NACIONAL** del Ministerio de Transportes y Comunicaciones, en el marco del Texto Único Ordenado del Decreto Legislativo n.° 1192, respecto del área de **22 428.54 m<sup>2</sup>**, ubicada en el distrito de Canchaque, provincia de Huancabamba y departamento de Piura, con la finalidad de ser destinado al proyecto vial: “**Carretera Emp. PE-1NJ (Dv. Huancabamba) Buenos Aires – Salitral – Canchaque – Emp. PE-3N Huancabamba, tramo 71+600 - Huancabamba**”; según el plano perimétrico y memoria descriptiva que sustentan la presente resolución.

**SEGUNDO: REMITIR** la presente resolución y la documentación técnica que la sustenta, a la Oficina Registral de Piura, Zona Registral n.° I – Sede Piura de la Superintendencia Nacional de los Registros Públicos, para los fines de su inscripción correspondiente.

**TERCERO: DISPONER** la publicación de la presente Resolución en el Diario Oficial El Peruano y en la Sede Digital de la Superintendencia Nacional de Bienes Estatales ( [www.gob.pe/sbn](http://www.gob.pe/sbn) ), el mismo día de su publicación.

**Regístrese, comuníquese y publíquese. -**

**CARLOS ALFONSO GARCIA WONG**  
Subdirector de Administración del Patrimonio Estatal  
Superintendencia Nacional de Bienes Estatales.

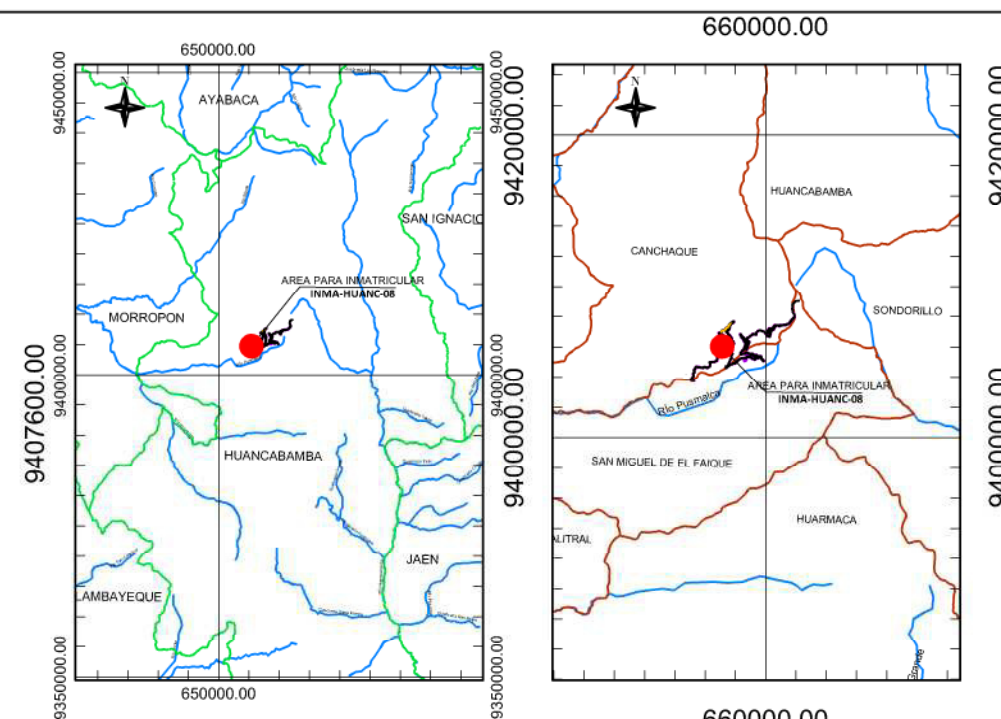
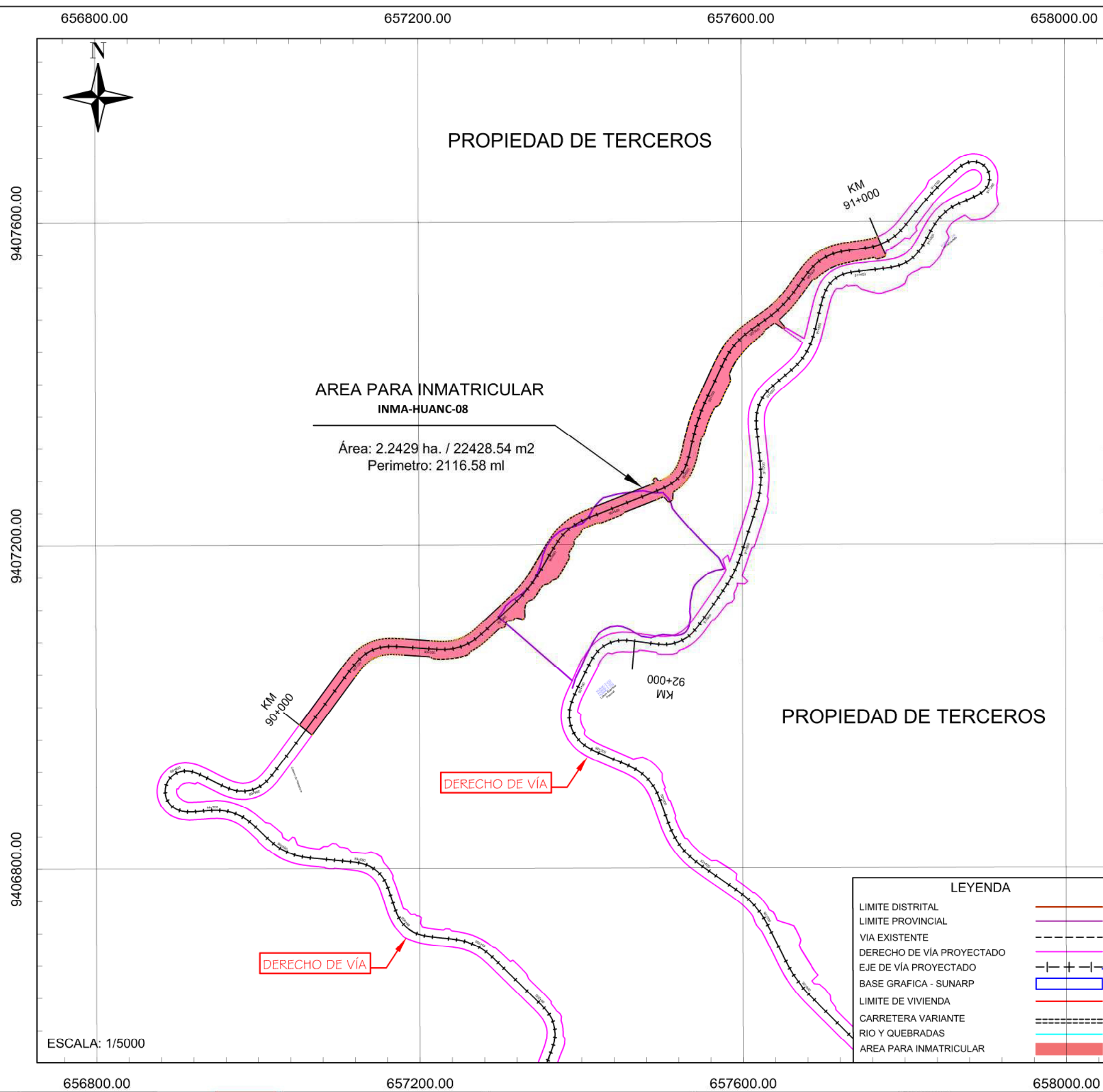

DESCRIPCION	UNIDAD	AREA
ÁREA MATRIZ DE POSESIONARIO :	m2	22428.54
	ha	2.2429

APELLIDOS Y NOMBRES/RAZON SOCIAL:		
-		
CONDICIÓN: <b>POSESIONARIO</b>	TRAMO:	FIRMA:
PARTIDA: SIN ANTECEDENTES REGISTRALES	LADO: DERECHO / IZQUIERDO	 <b>LUIS FERNANDO PURIZAGA IZQUIERDO</b> INGENIERO GEOGRAFO Reg. CIP N°79934 VERIFICADOR CATASTRAL CODIGO N° 008076VCP2R1X
SECTOR:	DEPARTAMENTO: <b>PIURA</b>	
TIPO DE PREDIO:	PROVINCIA: <b>HUANCABAMBA</b>	
PROGRESIVA INICIAL: <b>90+000</b>	DISTRITO: <b>CANCHAQUE</b>	
PROGRESIVA FINAL: <b>91+000</b>	CENTRO URBANO/UNIDAD CATASTRAL:	

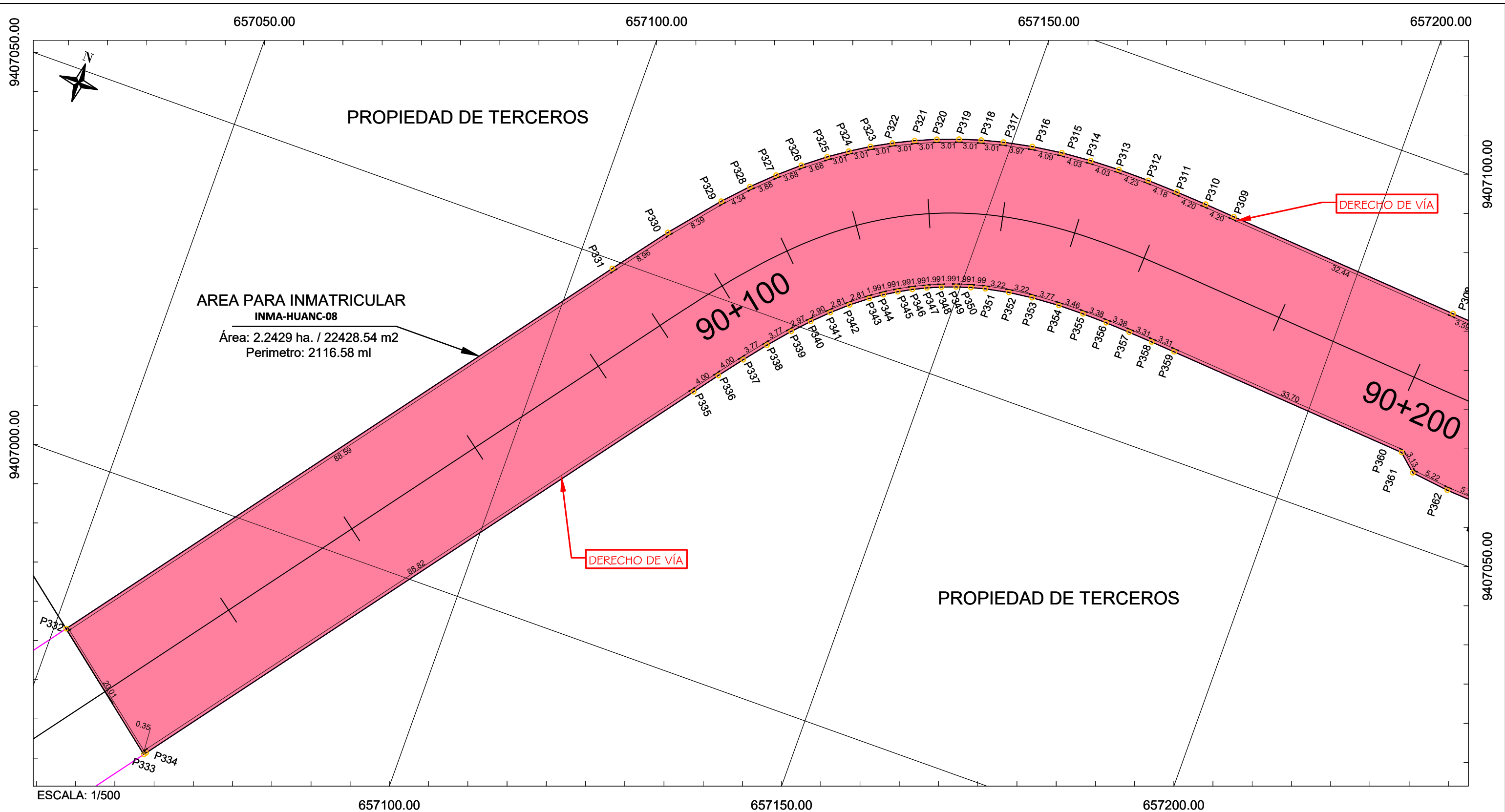

**DATOS TÉCNICOS DE LA POLIGONAL**

LIMITE	COLINDANCIA	LONGITUD (m)
NORTE	Colinda con el Derecho de Vía de la Carretera EMP.PE-1NJ (DV. Huancabamba) - Buenos Aires - Salitral - Canchaque - EMP. PE 3N Huancabamba, Tramo 71+600 - Huacabamba (P154-P155)	24.80
SUR	Colinda con el Derecho de Vía de la Carretera EMP.PE-1NJ (DV. Huancabamba) - Buenos Aires - Salitral - Canchaque - EMP. PE 3N Huancabamba, Tramo 71+600 - Huacabamba (P332-P333)	20.01
ESTE	Colinda con Predios de Terceros (P333-P154)	1015.88
OESTE	Colinda con Predios de Terceros (P155-P332)	1055.89

DESCRIPCION		UND.	ÁREA
ÁREA MATRIZ DE POSESIONARIO :		m2	22428.54
ÁREA AFECTADA	ÁREA AFECTADA	m2	22428.54
	ÁFECTADA TOTAL	m2	22428.54
ÁREA REMANENTE		m2	0.00

APELLIDOS Y NOMBRES/RAZON SOCIAL:				
-				
CONDICION:	TRAMO:	TIPO DE PREDIO:	PROVINCIA:	FIRMA:
POSESIONARIO	-	-	HUANCABAMBA	 LUIS FERNANDO PURIZAGA IZQUIERDO INGENIERO GEOGRAFO Reg. CIP N°79934 VERIFICADOR CATASTRAL CODIGO N° 008078VCPZRIX
PARTIDA:	LADO:	PROGRESIVA INICIAL:	DISTRITO:	
SIN ANTECEDENTES REGISTRALES	DERECHO / IZQUIERDO	90+000	CANCHAQUE	
SECTOR:	DEPARTAMENTO:	PROGRESIVA FINAL:	CENTRO URBANO/UNIDAD CATASTRAL:	
-	PIURA	91+000	-	

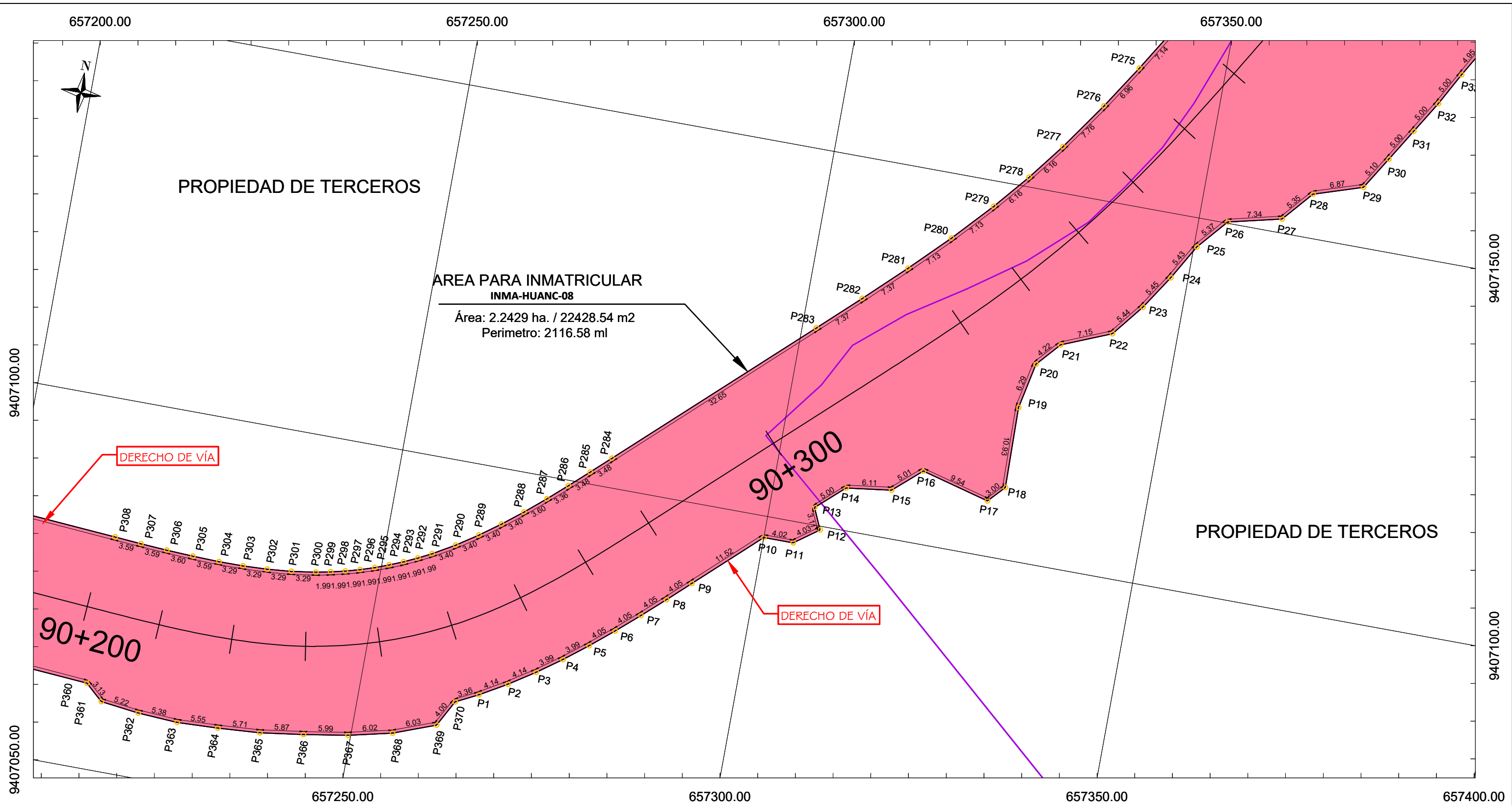

ESCALA: 1/500

**DATOS TÉCNICOS DE LA POLIGONAL**

LIMITE	COLINDACIA	LONGITUD (m)
NORTE	Colinda con el Derecho de Vía de la Carretera EMP.PE-1NJ (DV. Huancabamba) - Buenos Aires - Salitral - Canchaque - EMP. PE 3N Huancabamba, Tramo 71+600 - Huancabamba (P154-P155)	24.80
SUR	Colinda con el Derecho de Vía de la Carretera EMP.PE-1NJ (DV. Huancabamba) - Buenos Aires - Salitral - Canchaque - EMP. PE 3N Huancabamba, Tramo 71+600 - Huancabamba (P332-P333)	20.01
ESTE	Colinda con Predios de Terceros (P333-P154)	1015.88
OESTE	Colinda con Predios de Terceros (P155-P332)	1055.89

DESCRIPCION		UND.	ÁREA
ÁREA MATRIZ DE POSESIONARIO :		m2	22428.54
ÁREA AFECTADA	ÁREA AFECTADA	m2	22428.54
	ÁFECTADA TOTAL	m2	22428.54
ÁREA REMANENTE		m2	0.00

APELLIDOS Y NOMBRES/RAZON SOCIAL: -				
CONDICION: <b>POSESIONARIO</b>	TRAMO: -	TIPO DE PREDIO: -	PROVINCIA: <b>HUANCABAMBA</b>	FIRMA: 
PARTIDA: <b>SIN ANTECEDENTES REGISTRALES</b>	LADO: <b>DERECHO / IZQUIERDO</b>	PROGRESIVA INICIAL: <b>90+000</b>	DISTRITO: <b>CANCHAQUE</b>	<b>LUIS FERNANDO PURIZAGA IZQUIERDO</b> INGENIERO GEOGRAFO Reg. CIP N° 79334 VERIFICADOR CATASTRAL CODIGO N° 008076VCP2RIX
SECTOR: -	DEPARTAMENTO: <b>PIURA</b>	PROGRESIVA FINAL: <b>91+000</b>	CENTRO URBANO/UNIDAD CATASTRAL: -	

03

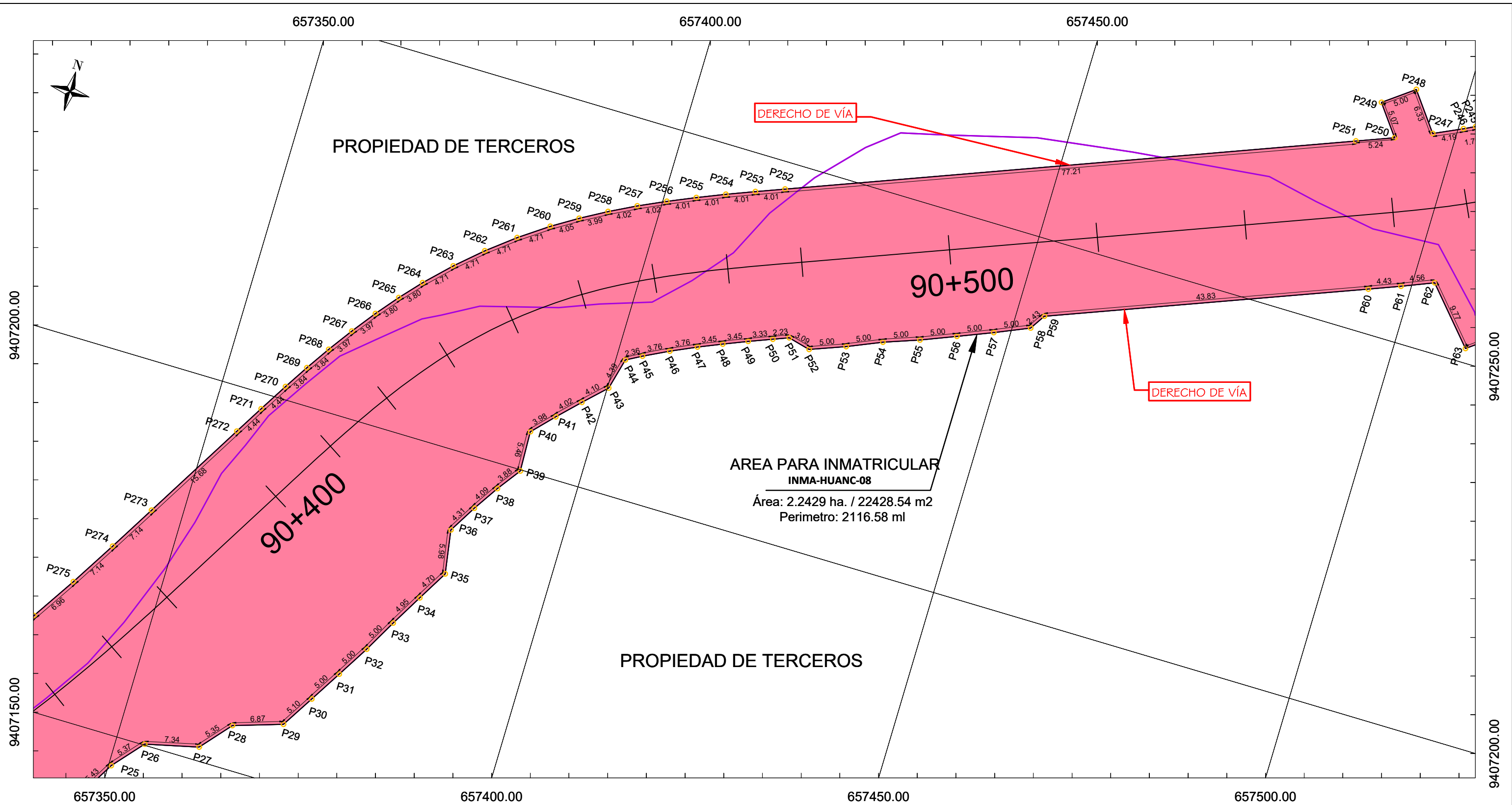

ESCALA: 1/500

**DATOS TÉCNICOS DE LA POLIGONAL**

LIMITE	COLINDACIA	LONGITUD (m)
NORTE	Colinda con el Derecho de Vía de la Carretera EMP.PE-1NJ (DV. Huancabamba) - Buenos Aires - Salitral - Canchaque - EMP. PE 3N Huancabamba, Tramo 71+600 - Huacabamba (P154-P155)	24.80
SUR	Colinda con el Derecho de Vía de la Carretera EMP.PE-1NJ (DV. Huancabamba) - Buenos Aires - Salitral - Canchaque - EMP. PE 3N Huancabamba, Tramo 71+600 - Huacabamba (P332-P333)	20.01
ESTE	Colinda con Predios de Terceros (P333-P154)	1015.88
OESTE	Colinda con Predios de Terceros (P155-P332)	1055.89

DESCRIPCION		UND.	ÁREA
ÁREA MATRIZ DE POSESIONARIO :		m2	22428.54
ÁREA AFECTADA	ÁREA AFECTADA	m2	22428.54
	ÁFECTADA TOTAL	m2	22428.54
ÁREA REMANENTE		m2	0.00

APELLIDOS Y NOMBRES/RAZON SOCIAL: -				
CONDICION: <b>POSESIONARIO</b>	TRAMO: -	TIPO DE PREDIO: -	PROVINCIA: <b>HUANCABAMBA</b>	FIRMA: 
PARTIDA: <b>SIN ANTECEDENTES REGISTRALES</b>	LADO: <b>DERECHO / IZQUIERDO</b>	PROGRESIVA INICIAL: <b>90+000</b>	DISTRITO: <b>CANCHAQUE</b>	LUIS FERNANDO PURIZAGA IZQUIERDO INGENIERO GEOGRAFO Reg. CIP N°79934 VERIFICADOR CATASTRAL CODIGO N° 008076VCPZRIX
SECTOR: -	DEPARTAMENTO: <b>PIURA</b>	PROGRESIVA FINAL: <b>91+000</b>	CENTRO URBANO/UNIDAD CATASTRAL: -	



657450.00

657500.00

657550.00

9407300.00

9407450.00

9407400.00

657550.00

657600.00

657650.00

PROPIEDAD DE TERCEROS

ÁREA PARA INMATRICULAR

INMA-HUANC-08

Área: 2.2429 ha. / 22428.54 m<sup>2</sup>

Perímetro: 2116.58 ml

DERECHO DE VÍA

DERECHO DE VÍA

90+700

PROPIEDAD DE TERCEROS

90+600

91+600

ESCALA: 1/500

DATOS TÉCNICOS DE LA POLIGONAL

LIMITE	COLINDADIA	LONGITUD (m)
NORTE	Colinda con el Derecho de Vía de la Carretera EMP.PE-1NJ (DV. Huancabamba) - Buenos Aires - Salitral - Canchaque - EMP. PE 3N Huancabamba, Tramo 71+600 - Huacabamba (P154-P155)	24.80
SUR	Colinda con el Derecho de Vía de la Carretera EMP.PE-1NJ (DV. Huancabamba) - Buenos Aires - Salitral - Canchaque - EMP. PE 3N Huancabamba, Tramo 71+600 - Huacabamba (P332-P333)	20.01
ESTE	Colinda con Predios de Terceros (P333-P154)	1015.88
OESTE	Colinda con Predios de Terceros (P155-P332)	1055.89

DESCRIPCION		UND.	ÁREA
ÁREA MATRIZ DE POSESIONARIO :		m <sup>2</sup>	22428.54
ÁREA AFECTADA	ÁREA AFECTADA	m <sup>2</sup>	22428.54
	ÁFECTADA TOTAL	m <sup>2</sup>	22428.54
ÁREA REMANENTE		m <sup>2</sup>	0.00

APELLIDOS Y NOMBRES/RAZON SOCIAL:				
-				
CONDICION:	TRAMO:	TIPO DE PREDIO:	PROVINCIA:	FIRMA:
POSESIONARIO	-	-	HUANCABAMBA	
PARTIDA:	LADO:	PROGRESIVA INICIAL:	DISTRITO:	
SIN ANTECEDENTES REGISTRALES	DERECHO / IZQUIERDO	90+000	CANCHAQUE	
SECTOR:	DEPARTAMENTO:	PROGRESIVA FINAL:	CENTRO URBANO/UNIDAD CATASTRAL:	
-	PIURA	91+000	-	

NOTAS

1. DIMENSIONES Y ELEVACIONES EN METROS.  
 2. SISTEMA DE COORDENADO DE REFERENCIA UTM - DATUM WGS84.  
 3. EL PLAN ESTÁ EN FORMATO AS...



Ministerio de Transportes y Comunicaciones

Viceministerio de Transportes

Provisión Nacional

CARRETERA EMP.PE-1NJ (DV. HUANCABAMBA) - BUENOS AIRES - SALITRAL - CANCHAQUE - EMP. PE 3N HUANCABAMBA, TRAMO 71+600 - HUANCABAMBA

PERÍMETRICO

PROYECCION: WGS84

ZONA: 17 SUR

INMA-HUANC-08

ESCALA: LA INDICADA

FECHA: JULIO 2021

05

X844562236

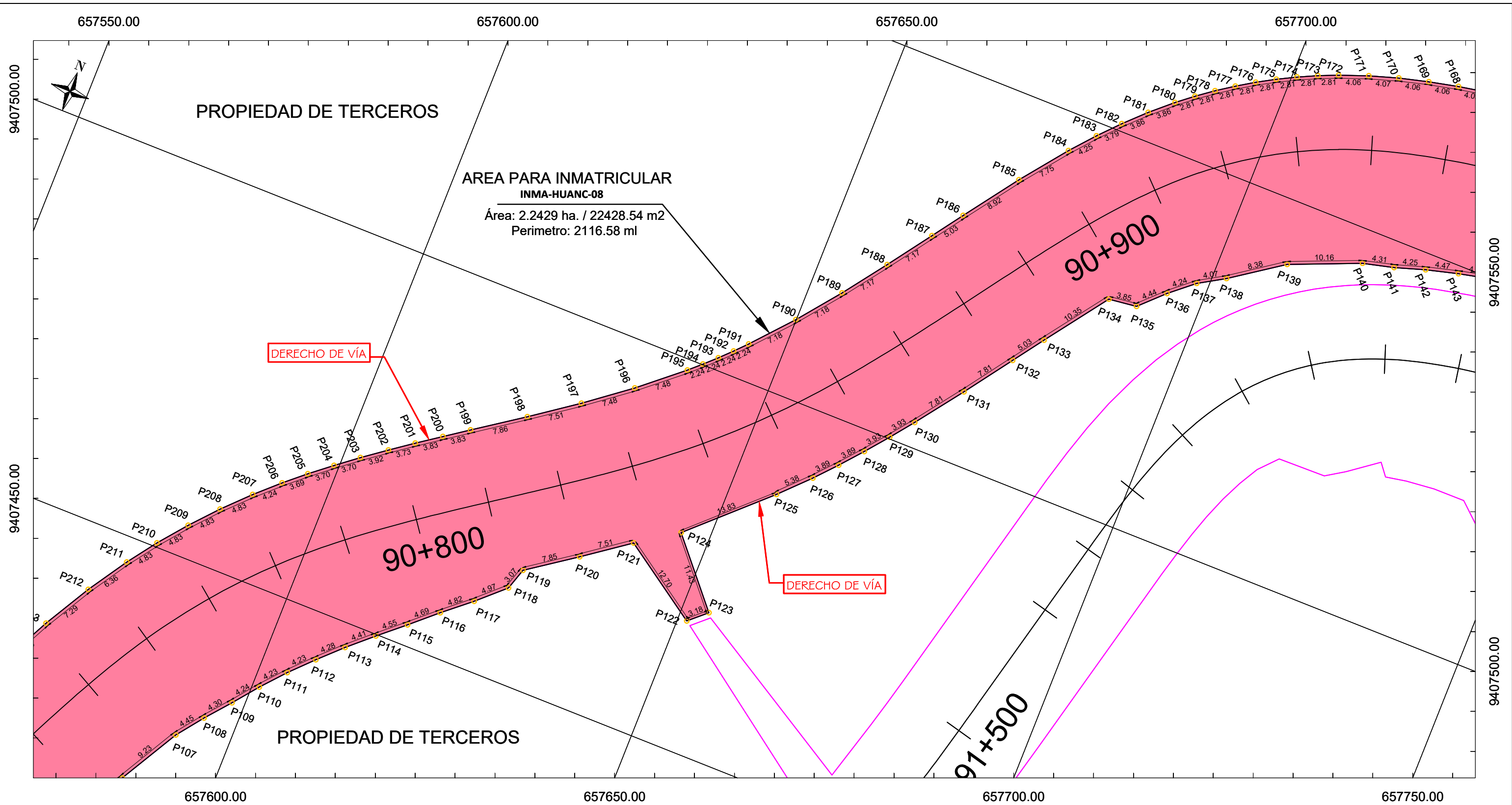

ESCALA: 1/500

**DATOS TÉCNICOS DE LA POLIGONAL**

LIMITE	COLINDADIA	LONGITUD (m)
NORTE	Colinda con el Derecho de Via de la Carretera EMP.PE-1NJ (DV. Huancabamba) - Buenos Aires - Salitral - Canchaque - EMP. PE 3N Huancabamba, Tramo 71+600 - Huacabamba (P154-P155)	24.80
SUR	Colinda con el Derecho de Via de la Carretera EMP.PE-1NJ (DV. Huancabamba) - Buenos Aires - Salitral - Canchaque - EMP. PE 3N Huancabamba, Tramo 71+600 - Huacabamba (P332-P333)	20.01
ESTE	Colinda con Predios de Terceros (P333-P154)	1015.88
OESTE	Colinda con Predios de Terceros (P155-P332)	1055.89

DESCRIPCION		UND.	ÁREA
ÁREA MATRIZ DE POSESIONARIO :		m2	22428.54
ÁREA AFECTADA	ÁREA AFECTADA	m2	22428.54
	ÁFECTADA TOTAL	m2	22428.54
ÁREA REMANENTE		m2	0.00

APELLIDOS Y NOMBRES/RAZON SOCIAL:				
-				
CONDICION:	TRAMO:	TIPO DE PREDIO:	PROVINCIA:	FIRMA:
POSESIONARIO	-	-	HUANCABAMBA	
PARTIDA:	LADO:	PROGRESIVA INICIAL:	DISTRITO:	
SIN ANTECEDENTES REGISTRALES	DERECHO / IZQUIERDO	90+000	CANCHAQUE	
SECTOR:	DEPARTAMENTO:	PROGRESIVA FINAL:	CENTRO URBANO/UNIDAD CATASTRAL:	
-	PIURA	91+000	-	

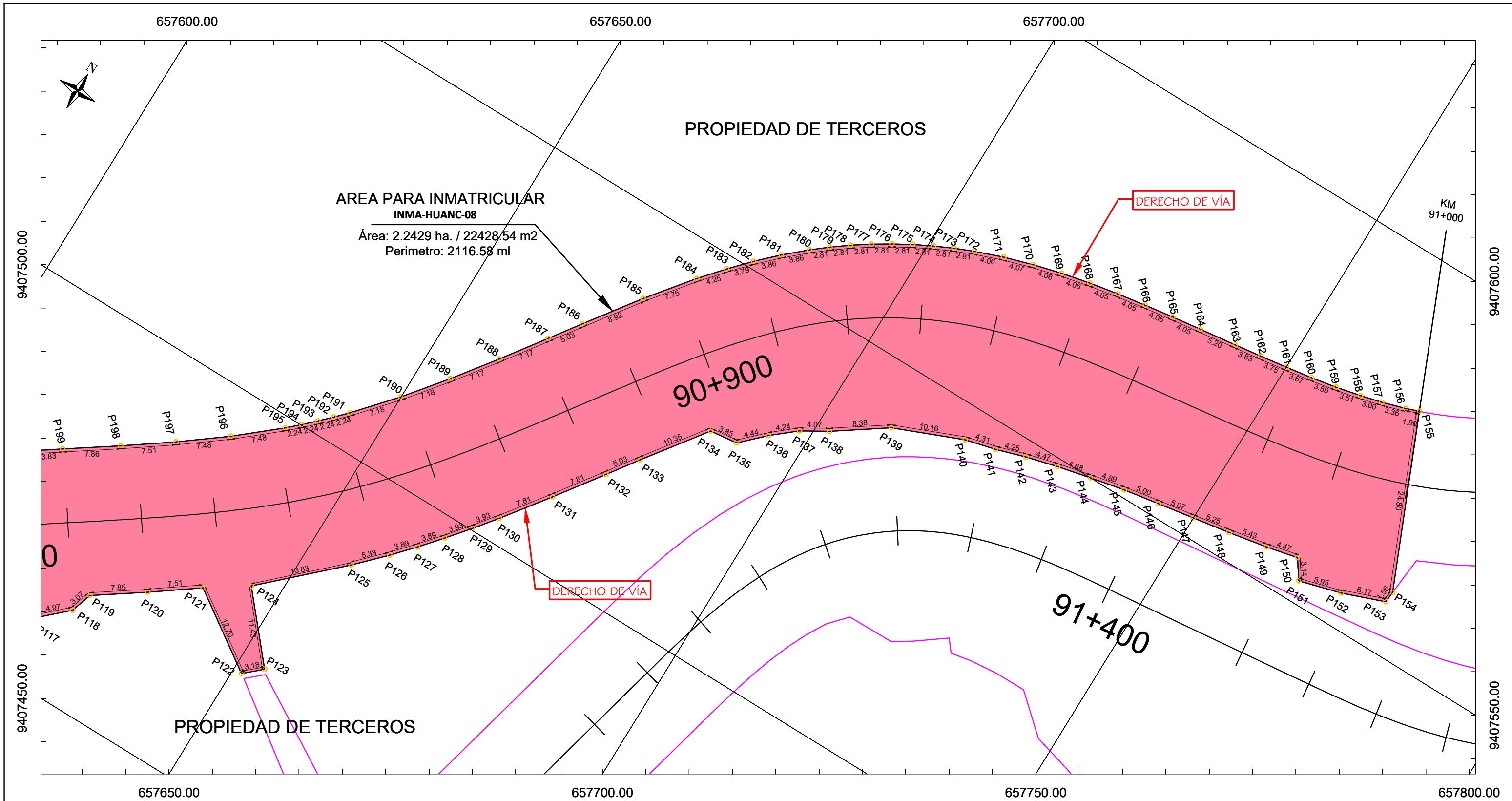

ESCALA: 1/500

**DATOS TÉCNICOS DE LA POLIGONAL**

LIMITE	COLINDADIA	LONGITUD (m)
NORTE	Colinda con el Derecho de Vía de la Carretera EMP.PE-1NJ (DV. Huancabamba) - Buenos Aires - Salitral - Canchaque - EMP. PE 3N Huancabamba, Tramo 71+600 - Huancabamba (P154-P155)	24.80
SUR	Colinda con el Derecho de Vía de la Carretera EMP.PE-1NJ (DV. Huancabamba) - Buenos Aires - Salitral - Canchaque - EMP. PE 3N Huancabamba, Tramo 71+600 - Huancabamba (P332-P333)	20.01
ESTE	Colinda con Predios de Terceros (P333-P154)	1015.88
OESTE	Colinda con Predios de Terceros (P155-P332)	1055.89

DESCRIPCION		UND.	ÁREA
ÁREA MATRIZ DE POSESIONARIO :		m2	22428.54
ÁREA AFECTADA	ÁREA AFECTADA	m2	22428.54
	ÁFECTADA TOTAL	m2	22428.54
ÁREA REMANENTE		m2	0.00

APELLIDOS Y NOMBRES/RAZON SOCIAL: -

CONDICION: <b>POSESIONARIO</b>	TRAMO: -	TIPO DE PREDIO: -	PROVINCIA: <b>HUANCABAMBA</b>	FIRMA:
PARTIDA: <b>SIN ANTECEDENTES REGISTRALES</b>	LADO: <b>DERECHO / IZQUIERDO</b>	PROGRESIVA INICIAL: <b>90+000</b>	DISTRITO: <b>CANCHAQUE</b>	LUIS FERNANDO PURIZAGA IZQUIERDO INGENIERO GEOGRAFO Reg CIP N°79934 VERIFICADOR CATASTRAL CODIGO N° 008076VCPZR1X
SECTOR: -	DEPARTAMENTO: <b>PIURA</b>	PROGRESIVA FINAL: <b>91+000</b>	CENTRO URBANO/UNIDAD CATASTRAL: -	





"Año del Bicentenario del Perú: 200 años de Independencia"

**MEMORIA DESCRIPTIVA DEL PLANO DE INMATRICULACION DEL ÁREA OCUPADA POR PROVIAS**

**(Inmatriculación del predio)**

PROGRESIVA	INICIO (Km)	90+000	FIN (Km)	91+000	LADO	DERECHO / IZQUIERDO
------------	-------------	--------	----------	--------	------	---------------------

**1. OBJETO:**

El objeto de la presente, es la de realizar la **INMATRICULACION** del área a favor del Ministerio de Transporte y Comunicaciones, representado por PROVIAS NACIONAL, se aplicará lo dispuesto por la cuarta Disposición Complementaria y Final del Reglamento de Inscripciones del Registro de Predios aprobado mediante RESOLUCION DEL SUPERINTENDENTE NACIONAL DE LOS REGISTROS PUBLICOS N° 097-2013-SUNARP/SN, concordante con el Artículo 78 del Decreto Supremo N° 019-2015-VIVIENDA, Decreto Supremo que aprueba el Reglamento de los Capítulos I, II y III del Título III de la Ley N° 30230, Ley que establece medidas tributarias, simplificación de procedimientos y permisos para la promoción y dinamización de la Inversión en el País.

**2. ZONIFICACIÓN, TIPO Y USO DEL PREDIO**

ZONIFICACIÓN	SIN ZONIFICACIÓN ASIGNADA
TIPO	RUSTICO - RURAL
USO ACTUAL	-

**3. UBICACIÓN**

SECTOR	-
DISTRITO	CANCHAQUE
PROVINCIA	HUANCABAMBA
DEPARTAMENTO	PIURA
REFERENCIA	CARRETERA EMP. PE-1NJ (DV. HUANCABAMBA) - BUENOS AIRES - SALITRAL - CANCHAQUE - EMP. PE 3N HUANCABAMBA, TRAMO 71+600 - HUANCABAMBA

**4. DEL ÁREA A INMATRICULAR**

DESCRIPCIÓN	ÁREA (Ha)	ÁREA (m2)
ÁREA INSCRITA	0.0000	0.00
Área a Inmatricular a favor del Estado Peruano – Ministerio de Transporte y Comunicaciones, representado por PROVIAS NACIONAL	2.2429	22428.54
ÁREA REMANENTE	0.0000	0.00

  
 LUIS FERNANDO PURIZAGA IZQUIERDO  
 INGENIERO GEOGRAFO  
 Reg. CIP N° 79934  
 VERIFICADOR CATASTRAL  
 CODIGO N° 008078VCP272X





"Año del Bicentenario del Perú: 200 años de Independencia"

**5. DESCRIPCIÓN DEL ÁREA A INMATRICULAR**

**ÁREA PARA INMATRICULAR**

PLANO: INMA-HUANC-08

**DESCRIPCIÓN DE LINDEROS, COLINDANCIAS Y MEDIDAS PERIMÉTRICAS**

	COLINDANCIA - INMA-HUANC-08	LONG. (m)
NORTE	Colinda con el Derecho de Vía de la Carretera EMP.PE-1NJ (DV. Huancabamba) - Buenos Aires - Salitral - Canchaque - EMP. PE 3N Huancabamba, Tramo 71+600 - Huacabamba (P154-P155)	24.80
SUR	Colinda con el Derecho de Vía de la Carretera EMP.PE-1NJ (DV. Huancabamba) - Buenos Aires - Salitral - Canchaque - EMP. PE 3N Huancabamba, Tramo 71+600 - Huacabamba (P332-P333)	20.01
ESTE	Colinda con Predios de Terceros (P333-P154)	1015.88
OESTE	Colinda con Predios de Terceros (P155-P332)	1055.89

**CUADRO DE DATOS TÉCNICOS**

DATOS TECNICOS Y CUADROS DE COORDENADAS DEL ÁREA A INMATRICULAR							
VERTICE	LADO	DISTANCIA	ANGULO	WGS84 - 17S		PSAD56 - 17S	
				ESTE (X)	NORTE (Y)	ESTE (X)	NORTE (Y)
P1	P1 - P2	4.14	176°49'16"	657266.0259	9407069.4230	657515.1862	9407443.5742
P2	P2 - P3	4.14	176°59'5"	657269.6010	9407071.5045	657518.7613	9407445.6557
P3	P3 - P4	3.99	177°23'56"	657273.0621	9407073.7715	657522.2224	9407447.9227
P4	P4 - P5	3.99	177°47'59"	657276.2943	9407076.1048	657525.4546	9407450.2560
P5	P5 - P6	4.05	178°9'45"	657279.4340	9407078.5601	657528.5943	9407452.7113
P6	P6 - P7	4.05	178°34'57"	657282.5423	9407081.1557	657531.7026	9407455.3069
P7	P7 - P8	4.05	179°1'29"	657285.5855	9407083.8275	657534.7458	9407457.9787
P8	P8 - P9	4.05	179°29'47"	657288.5822	9407086.5501	657537.7425	9407460.7013
P9	P9 - P10	11.52	179°54'45"	657291.5548	9407089.2989	657540.7151	9407463.4501
P10	P10 - P11	4.02	222°46'52"	657299.9990	9407097.1312	657549.1593	9407471.2824
P11	P11 - P12	4.03	143°58'7"	657304.0154	9407097.1359	657553.1757	9407471.2871
P12	P12 - P13	3.11	101°59'36"	657307.2686	9407099.5080	657556.4289	9407473.6592
P13	P13 - P14	5.00	252°14'42"	657305.9982	9407102.3475	657555.1585	9407476.4987
P14	P14 - P15	6.11	214°8'27"	657309.7211	9407105.6831	657558.8814	9407479.8343
P15	P15 - P16	5.01	146°31'3"	657315.7767	9407106.5039	657564.9370	9407480.6551
P16	P16 - P17	9.54	235°48'47"	657319.5425	9407109.8007	657568.7028	9407483.9519
P17	P17 - P18	3.00	118°17'1"	657328.7711	9407107.3947	657577.9314	9407481.5460
P18	P18 - P19	10.93	136°9'6"	657330.8131	9407109.5925	657579.9734	9407483.7437
P19	P19 - P20	6.29	192°28'15"	657330.6313	9407120.5235	657579.7916	9407494.6748
P20	P20 - P21	4.22	210°7'54"	657331.8864	9407126.6825	657581.0467	9407500.8337
P21	P21 - P22	7.15	205°49'9"	657334.6906	9407129.8354	657583.8509	9407503.9866

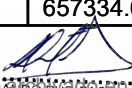



"Año del Bicentenario del Perú: 200 años de Independencia"

P22	P22 - P23	5.44	151°11'27"	657341.2962	9407132.5757	657590.4565	9407506.7269
P23	P23 - P24	5.45	174°20'44"	657344.6962	9407136.8257	657593.8565	9407510.9769
P24	P24 - P25	5.43	176°56'37"	657347.6659	9407141.3976	657596.8262	9407515.5488
P25	P25 - P26	5.37	190°53'13"	657350.3755	9407146.1004	657599.5358	9407520.2516
P26	P26 - P27	7.34	215°39'35"	657353.8843	9407150.1601	657603.0446	9407524.3113
P27	P27 - P28	5.35	144°21'4"	657361.0220	9407151.8743	657610.1823	9407526.0255
P28	P28 - P29	6.87	211°6'25"	657364.5188	9407155.9186	657613.6791	9407530.0699
P29	P29 - P30	5.10	139°42'5"	657371.0553	9407158.0483	657620.2156	9407532.1995
P30	P30 - P31	5.00	179°44'4"	657373.7320	9407162.3898	657622.8923	9407536.5410
P31	P31 - P32	5.00	179°55'53"	657376.3382	9407166.6612	657625.4985	9407540.8124
P32	P32 - P33	5.00	177°17'39"	657378.9365	9407170.9311	657628.0968	9407545.0823
P33	P33 - P34	4.95	181°26'36"	657381.3316	9407175.3212	657630.4919	9407549.4725
P34	P34 - P35	4.70	180°23'16"	657383.8122	9407179.6077	657632.9725	9407553.7589
P35	P35 - P36	5.98	140°14'1"	657386.1947	9407183.6610	657635.3550	9407557.8122
P36	P36 - P37	4.31	219°54'53"	657385.2270	9407189.5573	657634.3873	9407563.7085
P37	P37 - P38	4.09	182°32'11"	657387.4189	9407193.2645	657636.5792	9407567.4157
P38	P38 - P39	3.88	182°52'55"	657389.6544	9407196.6896	657638.8147	9407570.8409
P39	P39 - P40	5.46	141°48'30"	657391.9358	9407199.8282	657641.0961	9407573.9794
P40	P40 - P41	3.98	225°8'14"	657391.7282	9407205.2852	657640.8885	9407579.4365
P41	P41 - P42	4.02	181°30'3"	657394.4377	9407208.1951	657643.5980	9407582.3463
P42	P42 - P43	4.10	181°11'20"	657397.2548	9407211.0659	657646.4151	9407585.2171
P43	P43 - P44	4.39	148°23'17"	657400.1880	9407213.9334	657649.3483	9407588.0846
P44	P44 - P45	2.36	226°37'12"	657401.2536	9407218.1959	657650.4139	9407592.3472
P45	P45 - P46	3.76	182°25'59"	657403.3072	9407219.3505	657652.4675	9407593.5017
P46	P46 - P47	3.76	182°1'17"	657406.6566	9407221.0505	657655.8169	9407595.2017
P47	P47 - P48	3.45	181°29'19"	657410.0634	9407222.6311	657659.2237	9407596.7823
P48	P48 - P49	3.45	181°1'33"	657413.2273	9407224.0003	657662.3876	9407598.1515
P49	P49 - P50	3.33	180°39'49"	657416.4151	9407225.3125	657665.5754	9407599.4638
P50	P50 - P51	2.23	180°18'19"	657419.5099	9407226.5448	657668.6702	9407600.6960
P51	P51 - P52	3.09	215°13'52"	657421.5903	9407227.3604	657670.7506	9407601.5116
P52	P52 - P53	5.00	145°23'22"	657424.5896	9407226.6223	657673.7499	9407600.7735
P53	P53 - P54	5.00	177°16'34"	657429.2624	9407228.3959	657678.4227	9407602.5472
P54	P54 - P55	5.00	183°38'12"	657433.8488	9407230.3910	657683.0091	9407604.5422
P55	P55 - P56	5.00	177°46'2"	657438.5506	9407232.0905	657687.7109	9407606.2417
P56	P56 - P57	5.00	179°39'10"	657443.1815	9407233.9715	657692.3418	9407608.1227
P57	P57 - P58	5.00	179°2'24"	657447.8014	9407235.8806	657696.9617	9407610.0318
P58	P58 - P59	2.43	146°5'12"	657452.3908	9407237.8678	657701.5511	9407612.0190
P59	P59 - P60	43.83	215°58'27"	657453.7040	9407239.9154	657702.8643	9407614.0666
P60	P60 - P61	4.43	179°51'35"	657494.5216	9407255.8719	657743.6819	9407630.0231
P61	P61 - P62	4.56	179°12'11"	657498.6392	9407257.4931	657747.7995	9407631.6443
P62	P62 - P63	9.77	250°37'4"	657502.8611	9407259.2237	657752.0214	9407633.3749
P63	P63 - P64	5.93	94°44'38"	657509.3569	9407251.9254	657758.5172	9407626.0766
P64	P64 - P65	9.39	128°45'21"	657514.0987	9407255.4892	657763.2590	9407629.6404
P65	P65 - P66	3.94	236°28'22"	657514.3984	9407264.8776	657763.5587	9407639.0289
P66	P66 - P67	4.02	176°39'38"	657517.7493	9407266.9471	657766.9096	9407641.0983
P67	P67 - P68	3.46	176°23'28"	657521.0419	9407269.2558	657770.2022	9407643.4071
P68	P68 - P69	2.11	177°9'23"	657523.7430	9407271.4157	657772.9033	9407645.5669
P69	P69 - P70	2.11	177°48'12"	657525.3220	9407272.8122	657774.4823	9407646.9634



INGENIERO CATASTRAL  
Reg. CIP N°79934  
VERIFICADOR CATASTRAL  
CODIGO N° 00801007271X



"Año del Bicentenario del Perú: 200 años de Independencia"

P70	P70 - P71	2.11	177°48'12"	657526.8462	9407274.2681	657776.0065	9407648.4193
P71	P71 - P72	2.11	177°48'12"	657528.3136	9407275.7814	657777.4739	9407649.9327
P72	P72 - P73	2.11	177°48'12"	657529.7218	9407277.3499	657778.8821	9407651.5011
P73	P73 - P74	2.11	177°48'12"	657531.0689	9407278.9712	657780.2292	9407653.1224
P74	P74 - P75	2.11	177°48'12"	657532.3529	9407280.6429	657781.5132	9407654.7941
P75	P75 - P76	2.11	177°48'12"	657533.5718	9407282.3626	657782.7321	9407656.5138
P76	P76 - P77	3.74	176°59'8"	657534.7239	9407284.1278	657783.8842	9407658.2790
P77	P77 - P78	3.74	176°27'38"	657536.6008	9407287.3633	657785.7611	9407661.5145
P78	P78 - P79	4.49	176°30'57"	657538.2738	9407290.7074	657787.4341	9407664.8586
P79	P79 - P80	4.69	176°46'6"	657540.0361	9407294.8402	657789.1964	9407668.9914
P80	P80 - P81	3.97	177°6'36"	657541.6289	9407299.2491	657790.7892	9407673.4003
P81	P81 - P82	4.34	178°12'56"	657542.7867	9407303.0425	657791.9470	9407677.1937
P82	P82 - P83	4.15	178°37'27"	657543.9226	9407307.2266	657793.0829	9407681.3778
P83	P83 - P84	4.15	179°18'14"	657544.9132	9407311.2560	657794.0735	9407685.4072
P84	P84 - P85	4.36	179°52'38"	657545.8548	9407315.2971	657795.0151	9407689.4483
P85	P85 - P86	7.69	180°5'42"	657546.8346	9407319.5433	657795.9949	9407693.6946
P86	P86 - P87	5.73	180°34'18"	657548.5757	9407327.0321	657797.7360	9407701.1833
P87	P87 - P88	3.13	218°8'32"	657549.9281	9407332.5964	657799.0884	9407706.7476
P88	P88 - P89	4.82	147°1'42"	657552.3857	9407334.5301	657801.5460	9407708.6813
P89	P89 - P90	4.76	179°37'9"	657553.9423	9407339.0947	657803.1026	9407713.2460
P90	P90 - P91	4.70	178°50'18"	657555.4486	9407343.6096	657804.6089	9407717.7608
P91	P91 - P92	4.68	182°14'17"	657556.8455	9407348.0978	657806.0058	9407722.2490
P92	P92 - P93	4.68	182°13'46"	657558.4111	9407352.5125	657807.5714	9407726.6637
P93	P93 - P94	4.69	181°28'53"	657560.1468	9407356.8616	657809.3071	9407731.0128
P94	P94 - P95	4.75	182°51'54"	657561.9989	9407361.1753	657811.1592	9407735.3265
P95	P95 - P96	4.80	181°4'4"	657564.0883	9407365.4398	657813.2486	9407739.5910
P96	P96 - P97	6.16	215°30'46"	657566.2798	9407369.7094	657815.4401	9407743.8606
P97	P97 - P98	4.87	143°17'43"	657571.7530	9407372.5364	657820.9133	9407746.6877
P98	P98 - P99	4.94	178°22'9"	657573.8874	9407376.9169	657823.0477	9407751.0681
P99	P99 - P100	5.00	180°40'48"	657575.9259	9407381.4218	657825.0862	9407755.5730
P100	P100 - P101	5.00	180°19'39"	657578.0394	9407385.9487	657827.1997	9407760.0999
P101	P101 - P102	5.00	180°3'19"	657580.1796	9407390.4652	657829.3399	9407764.6164
P102	P102 - P103	5.00	180°8'14"	657582.3242	9407394.9797	657831.4845	9407769.1309
P103	P103 - P104	4.00	179°19'10"	657584.4796	9407399.4891	657833.6399	9407773.6403
P104	P104 - P105	8.50	144°27'35"	657586.1609	9407403.1167	657835.3212	9407777.2679
P105	P105 - P106	8.79	215°46'6"	657584.5873	9407411.4661	657833.7476	9407785.6173
P106	P106 - P107	9.23	184°28'52"	657588.3170	9407419.4302	657837.4773	9407793.5815
P107	P107 - P108	4.45	187°47'46"	657592.8712	9407427.4551	657842.0315	9407801.6063
P108	P108 - P109	4.30	182°24'20"	657595.5705	9407430.9891	657844.7308	9407805.1404
P109	P109 - P110	4.24	178°41'14"	657598.3245	9407434.2973	657847.4848	9407808.4485
P110	P110 - P111	4.23	182°33'7"	657600.9616	9407437.6168	657850.1219	9407811.7680
P111	P111 - P112	4.23	183°10'27"	657603.7408	9407440.8120	657852.9011	9407814.9632
P112	P112 - P113	4.28	181°20'12"	657606.6909	9407443.8467	657855.8512	9407817.9979
P113	P113 - P114	4.41	182°33'40"	657609.7440	9407446.8442	657858.9043	9407820.9954
P114	P114 - P115	4.55	180°46'53"	657613.0250	9407449.7892	657862.1853	9407823.9405
P115	P115 - P116	4.69	179°21'21"	657616.4484	9407452.7788	657865.6087	9407826.9301
P116	P116 - P117	4.82	181°26'44"	657619.9468	9407455.9041	657869.1071	9407830.0553
P117	P117 - P118	4.97	177°15'26"	657623.6196	9407459.0220	657872.7799	9407833.1733



LUIS FERNANDO PURIZAGA IZQUIERDO  
INGENIERO GEOGRAFO  
SIN 07994  
VERIFICADOR CATASTRAL  
CODIGO 008076VCP2R1X





**"Año del Bicentenario del Perú: 200 años de Independencia"**

P118	P118 - P119	3.07	151°6'60"	657627.2522	9407462.4180	657876.4125	9407836.5692
P119	P119 - P120	7.85	216°57'26"	657628.2020	9407465.3333	657877.3623	9407839.4845
P120	P120 - P121	7.51	178°55'52"	657634.6351	9407469.8376	657883.7954	9407843.9888
P121	P121 - P122	12.70	250°10'32"	657640.7094	9407474.2617	657889.8697	9407848.4129
P122	P122 - P123	3.18	104°6'11"	657651.2283	9407467.1377	657900.3886	9407841.2889
P123	P123 - P124	11.43	91°1'27"	657653.5996	9407469.2571	657902.7599	9407843.4083
P124	P124 - P125	13.83	267°18'23"	657646.1383	9407477.9119	657895.2986	9407852.0631
P125	P125 - P126	5.38	177°31'51"	657656.1754	9407487.4228	657905.3357	9407861.5740
P126	P126 - P127	3.89	177°53'46"	657659.9208	9407491.2914	657909.0811	9407865.4426
P127	P127 - P128	3.89	178°25'25"	657662.5246	9407494.1864	657911.6849	9407868.3376
P128	P128 - P129	3.93	178°37'9"	657665.0479	9407497.1520	657914.2082	9407871.3032
P129	P129 - P130	3.93	178°49'25"	657667.5204	9407500.2041	657916.6807	9407874.3553
P130	P130 - P131	7.81	178°41'2"	657669.9297	9407503.3062	657919.0900	9407877.4574
P131	P131 - P132	7.81	179°1'17"	657674.5794	9407509.5854	657923.7397	9407883.7366
P132	P132 - P133	5.03	179°50'11"	657679.1209	9407515.9427	657928.2812	9407890.0939
P133	P133 - P134	10.35	180°46'15"	657682.0323	9407520.0434	657931.1926	9407894.1946
P134	P134 - P135	3.85	226°43'30"	657688.1355	9407528.3990	657937.2958	9407902.5503
P135	P135 - P136	4.44	142°35'54"	657691.9571	9407528.8771	657941.1174	9407903.0283
P136	P136 - P137	4.24	184°15'25"	657695.1217	9407531.9903	657944.2820	9407906.1415
P137	P137 - P138	4.07	189°25'2"	657698.3560	9407534.7307	657947.5163	9407908.8819
P138	P138 - P139	8.38	176°1'4"	657701.8479	9407536.8169	657951.0082	9407910.9681
P139	P139 - P140	10.16	192°24'17"	657708.7283	9407541.6060	657957.8886	9407915.7572
P140	P140 - P141	4.31	188°15'40"	657718.1170	9407545.4823	657967.2773	9407919.6335
P141	P141 - P142	4.25	176°38'11"	657722.2954	9407546.5375	657971.4557	9407920.6887
P142	P142 - P143	4.47	182°43'14"	657726.3444	9407547.8172	657975.5047	9407921.9684
P143	P143 - P144	4.68	182°7'21"	657730.6657	9407548.9605	657979.8260	9407923.1117
P144	P144 - P145	4.89	180°35'4"	657735.2337	9407549.9897	657984.3940	9407924.1409
P145	P145 - P146	5.00	182°26'43"	657740.0151	9407551.0157	657989.1754	9407925.1669
P146	P146 - P147	5.07	180°13'22"	657744.9438	9407551.8553	657994.1041	9407926.0065
P147	P147 - P148	5.25	180°3'35"	657749.9419	9407552.6867	657999.1022	9407926.8379
P148	P148 - P149	5.43	178°51'45"	657755.1180	9407553.5421	658004.2783	9407927.6934
P149	P149 - P150	4.47	177°41'37"	657760.4539	9407554.5332	658009.6142	9407928.6844
P150	P150 - P151	3.14	248°17'34"	657764.8135	9407555.5260	658013.9738	9407929.6772
P151	P151 - P152	5.95	109°0'23"	657766.5964	9407552.9353	658015.7567	9407927.0865
P152	P152 - P153	6.17	175°2'24"	657772.3335	9407554.5295	658021.4938	9407928.6807
P153	P153 - P154	1.56	115°46'4"	657778.1112	9407556.6884	658027.2715	9407930.8396
P154	P154 - P155	24.80	151°30'47"	657778.2548	9407558.2433	658027.4151	9407932.3945
P155	P155 - P156	1.90	93°12'14"	657768.4829	9407581.0334	658017.6432	9407955.1846
P156	P156 - P157	3.36	182°56'26"	657766.6974	9407580.3834	658015.8577	9407954.5346
P157	P157 - P158	3.00	182°32'13"	657763.4898	9407579.3987	658012.6501	9407953.5500
P158	P158 - P159	3.51	182°10'11"	657760.5842	9407578.6458	658009.7445	9407952.7971
P159	P159 - P160	3.59	181°50'44"	657757.1589	9407577.8954	658006.3192	9407952.0466
P160	P160 - P161	3.67	181°23'2"	657753.6318	9407577.2409	658002.7921	9407951.3921
P161	P161 - P162	3.75	180°55'20"	657750.0104	9407576.6590	657999.1707	9407950.8102
P162	P162 - P163	3.83	180°27'39"	657746.3003	9407576.1240	657995.4606	9407950.2752
P163	P163 - P164	5.20	180°4'36"	657742.5070	9407575.6081	657991.6673	9407949.7593
P164	P164 - P165	4.05	179°54'45"	657737.3584	9407574.9148	657986.5187	9407949.0660
P165	P165 - P166	4.05	179°29'49"	657733.3488	9407574.3687	657982.5091	9407948.5199

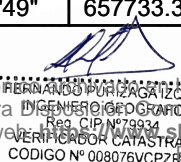

Esta es una copia auténtica imprimible de documento electrónico emitido por la Superintendencia Nacional de Bienes Estatales, de acuerdo con lo dispuesto por el Art. 25 de DS.070-2013- PCM y la Tercera Disposición Complementaria Final del DS. 026-2011-PE. La autenticidad e integridad puede ser contrastada a través de nuestro portal web <http://verificadoc.dgce.gob.pe> ingresando al ícono Verificación de documentos digital o ingresando a la siguiente dirección web: <http://verificadoc.dgce.gob.pe> En ambos casos deberás ingresar la siguiente clave: **844562236**



"Año del Bicentenario del Perú: 200 años de Independencia"

P166	P166 - P167	4.05	179°1'33"	657729.3441	9407573.7874	657978.5044	9407947.9386
P167	P167 - P168	4.05	178°35'22"	657725.3490	9407573.1380	657974.5093	9407947.2892
P168	P168 - P169	4.06	178°8'9"	657721.3713	9407572.3904	657970.5316	9407946.5416
P169	P169 - P170	4.06	177°45'7"	657717.4057	9407571.5107	657966.5660	9407945.6619
P170	P170 - P171	4.07	177°23'9"	657713.4769	9407570.4759	657962.6372	9407944.6271
P171	P171 - P172	4.06	177°2'21"	657709.5970	9407569.2623	657958.7573	9407943.4135
P172	P172 - P173	2.81	177°13'25"	657705.7852	9407567.8499	657954.9455	9407942.0011
P173	P173 - P174	2.81	177°42'10"	657703.2050	9407566.7490	657952.3653	9407940.9002
P174	P174 - P175	2.81	177°42'10"	657700.6710	9407565.5455	657949.8313	9407939.6967
P175	P175 - P176	2.81	177°42'10"	657698.1873	9407564.2415	657947.3476	9407938.3927
P176	P176 - P177	2.81	177°42'10"	657695.7579	9407562.8389	657944.9182	9407936.9901
P177	P177 - P178	2.81	177°42'10"	657693.3866	9407561.3401	657942.5469	9407935.4913
P178	P178 - P179	2.81	177°42'10"	657691.0773	9407559.7474	657940.2376	9407933.8986
P179	P179 - P180	2.81	177°42'10"	657688.8337	9407558.0635	657937.9940	9407932.2147
P180	P180 - P181	3.86	177°17'44"	657686.6593	9407556.2910	657935.8196	9407930.4422
P181	P181 - P182	3.86	177°12'3"	657683.7822	9407553.7103	657932.9425	9407927.8615
P182	P182 - P183	3.79	177°26'27"	657681.0347	9407550.9923	657930.1950	9407925.1435
P183	P183 - P184	4.25	177°45'11"	657678.4621	9407548.2092	657927.6224	9407922.3605
P184	P184 - P185	7.75	177°22'52"	657675.6991	9407544.9746	657924.8594	9407919.1258
P185	P185 - P186	8.92	177°53'49"	657670.9386	9407538.8561	657920.0989	9407913.0073
P186	P186 - P187	5.03	179°35'34"	657665.7246	9407531.6218	657914.8849	9407905.7730
P187	P187 - P188	7.17	180°8'48"	657662.8137	9407527.5218	657911.9740	9407901.6730
P188	P188 - P189	7.17	180°53'9"	657658.6466	9407521.6844	657907.8069	9407895.8356
P189	P189 - P190	7.18	181°49'46"	657654.3897	9407515.9119	657903.5500	9407890.0631
P190	P190 - P191	7.18	182°50'40"	657649.9473	9407510.2741	657899.1076	9407884.4253
P191	P191 - P192	2.24	182°23'24"	657645.2293	9407504.8620	657894.3896	9407879.0132
P192	P192 - P193	2.24	181°13'27"	657643.6865	9407503.2346	657892.8468	9407877.3858
P193	P193 - P194	2.24	181°13'27"	657642.1093	9407501.6406	657891.2696	9407875.7918
P194	P194 - P195	2.24	181°13'27"	657640.4985	9407500.0806	657889.6588	9407874.2318
P195	P195 - P196	7.48	182°27'41"	657638.8546	9407498.5554	657888.0149	9407872.7066
P196	P196 - P197	7.48	182°54'40"	657633.1567	9407493.7069	657882.3170	9407867.8582
P197	P197 - P198	7.51	181°49'33"	657627.2212	9407489.1551	657876.3815	9407863.3063
P198	P198 - P199	7.86	180°48'35"	657621.1188	9407484.7769	657870.2791	9407858.9281
P199	P199 - P200	3.83	179°59'15"	657614.6690	9407480.2861	657863.8293	9407854.4373
P200	P200 - P201	3.83	179°37'8"	657611.5273	9407478.0976	657860.6876	9407852.2489
P201	P201 - P202	3.73	179°20'25"	657608.4001	9407475.8883	657857.5604	9407850.0395
P202	P202 - P203	3.92	179°3'28"	657605.3750	9407473.6983	657854.5353	9407847.8495
P203	P203 - P204	3.70	178°48'19"	657602.2347	9407471.3453	657851.3950	9407845.4966
P204	P204 - P205	3.70	178°33'47"	657599.3195	9407469.0646	657848.4798	9407843.2158
P205	P205 - P206	3.69	178°23'7"	657596.4622	9407466.7112	657845.6225	9407840.8624
P206	P206 - P207	4.24	177°57'50"	657593.6799	9407464.2849	657842.8402	9407838.4361
P207	P207 - P208	4.83	177°27'0"	657590.5827	9407461.3839	657839.7430	9407835.5351
P208	P208 - P209	4.83	177°14'2"	657587.2111	9407457.9317	657836.3714	9407832.0830
P209	P209 - P210	4.83	177°14'2"	657584.0100	9407454.3209	657833.1703	9407828.4721
P210	P210 - P211	4.83	177°14'2"	657580.9870	9407450.5597	657830.1473	9407824.7110
P211	P211 - P212	6.36	176°54'10"	657578.1489	9407446.6571	657827.3092	9407820.8083
P212	P212 - P213	7.29	176°49'13"	657574.6928	9407441.3205	657823.8531	9407815.4717
P213	P213 - P214	8.13	177°21'58"	657571.9743	9407434.9890	657820.2346	9407809.1402



MANUEL ANDRÉS BARRERA  
INGENIERO CATASTRAL  
Reg. CIP N° 79934  
VERIFICADOR CATASTRAL  
CODIGO N° 008010000271X



"Año del Bicentenario del Perú: 200 años de Independencia"

P214	P214 - P215	9.85	178°19'43"	657567.3705	9407427.7554	657816.5308	9407801.9066
P215	P215 - P216	27.31	179°39'57"	657563.1401	9407418.8632	657812.3004	9407793.0144
P216	P216 - P217	7.68	179°54'23"	657551.5523	9407394.1355	657800.7126	9407768.2867
P217	P217 - P218	7.68	179°26'50"	657548.3036	9407387.1734	657797.4639	9407761.3246
P218	P218 - P219	7.69	178°54'54"	657545.1221	9407380.1801	657794.2824	9407754.3313
P219	P219 - P220	7.69	178°24'16"	657542.0728	9407373.1256	657791.2331	9407747.2768
P220	P220 - P221	6.45	178°8'59"	657539.2209	9407365.9888	657788.3812	9407740.1400
P221	P221 - P222	6.47	178°14'10"	657537.0225	9407359.9260	657786.1828	9407734.0773
P222	P222 - P223	7.55	178°9'48"	657535.0043	9407353.7758	657784.1646	9407727.9270
P223	P223 - P224	7.81	178°24'15"	657532.8816	9407346.5310	657782.0419	9407720.6822
P224	P224 - P225	7.68	178°54'15"	657530.8953	9407338.9782	657780.0556	9407713.1294
P225	P225 - P226	7.68	179°26'53"	657529.0850	9407331.5177	657778.2453	9407705.6689
P226	P226 - P227	4.36	179°54'24"	657527.3467	9407324.0402	657776.5070	9407698.1914
P227	P227 - P228	7.06	180°22'20"	657526.3674	9407319.7962	657775.5277	9407693.9474
P228	P228 - P229	3.76	181°28'57"	657524.7356	9407312.9285	657773.8959	9407687.0797
P229	P229 - P230	3.77	181°57'51"	657523.7709	9407309.2894	657772.9312	9407683.4407
P230	P230 - P231	3.31	182°37'14"	657522.6818	9407305.6852	657771.8421	9407679.8364
P231	P231 - P232	3.31	183°9'41"	657521.5795	9407302.5607	657770.7398	9407676.7120
P232	P232 - P233	2.74	183°36'57"	657520.3060	9407299.5005	657769.4663	9407673.6517
P233	P233 - P234	2.74	183°46'24"	657519.0947	9407297.0398	657768.2550	9407671.1910
P234	P234 - P235	2.64	184°21'8"	657517.7239	9407294.6639	657766.8842	9407668.8151
P235	P235 - P236	2.64	184°19'25"	657516.2353	9407292.4846	657765.3956	9407666.6359
P236	P236 - P237	2.64	184°19'25"	657514.5867	9407290.4238	657763.7470	9407664.5751
P237	P237 - P238	2.64	184°19'25"	657512.7874	9407288.4932	657761.9477	9407662.6444
P238	P238 - P239	1.36	183°20'23"	657510.8477	9407286.7037	657760.0080	9407660.8549
P239	P239 - P240	1.36	182°0'4"	657509.7935	9407285.8391	657758.9538	9407659.9903
P240	P240 - P241	1.38	181°53'50"	657508.7095	9407285.0118	657757.8698	9407659.1630
P241	P241 - P242	1.38	181°45'14"	657507.5855	9407284.2114	657756.7458	9407658.3626
P242	P242 - P243	1.62	181°49'57"	657506.4378	9407283.4459	657755.5981	9407657.5971
P243	P243 - P244	1.64	181°44'55"	657505.0658	9407282.5929	657754.2261	9407656.7442
P244	P244 - P245	1.67	181°35'23"	657503.6445	9407281.7683	657752.8048	9407655.9195
P245	P245 - P246	1.70	181°25'51"	657502.1764	9407280.9702	657751.3367	9407655.1214
P246	P246 - P247	4.19	181°49'57"	657500.6642	9407280.1963	657749.8245	9407654.3475
P247	P247 - P248	6.33	258°20'26"	657496.8741	9407278.4074	657746.0344	9407652.5586
P248	P248 - P249	5.00	89°59'60"	657493.0707	9407283.4681	657742.2310	9407657.6194
P249	P249 - P250	5.07	90°0'0"	657489.0737	9407280.4641	657738.2340	9407654.6154
P250	P250 - P251	5.24	285°34'32"	657492.1223	9407276.4078	657741.2826	9407650.5590
P251	P251 - P252	77.21	180°0'0"	657487.2398	9407274.4991	657736.4001	9407648.6503
P252	P252 - P253	4.01	179°55'36"	657415.3279	9407246.3873	657664.4882	9407620.5385
P253	P253 - P254	4.01	179°34'32"	657411.5994	9407244.9242	657660.7597	9407619.0754
P254	P254 - P255	4.01	179°10'28"	657407.8818	9407243.4336	657657.0421	9407617.5848
P255	P255 - P256	4.01	178°47'32"	657404.1855	9407241.8893	657653.3458	9407616.0405
P256	P256 - P257	4.02	178°24'50"	657400.5227	9407240.2675	657649.6830	9407614.4187
P257	P257 - P258	4.02	178°4'29"	657396.8966	9407238.5403	657646.0569	9407612.6916
P258	P258 - P259	3.99	177°45'42"	657393.3301	9407236.6921	657642.4904	9407610.8433
P259	P259 - P260	4.05	177°26'33"	657389.8613	9407234.7190	657639.0216	9407608.8702
P260	P260 - P261	4.71	176°53'49"	657386.4369	9407232.5634	657635.5972	9407606.7146
P261	P261 - P262	4.71	176°37'21"	657382.5897	9407229.8401	657631.7500	9407603.9914



LUIS FERNANDO PURIZAGA IZQUIERDO  
INGENIERO GEOGRAFO



"Año del Bicentenario del Perú: 200 años de Independencia"

P262	P262 - P263	4.71	176°37'21"	657378.9096	9407226.8950	657628.0699	9407601.0462
P263	P263 - P264	4.71	176°37'21"	657375.4094	9407223.7381	657624.5697	9407597.8894
P264	P264 - P265	3.80	176°58'28"	657372.1013	9407220.3806	657621.2616	9407594.5318
P265	P265 - P266	3.80	177°35'58"	657369.5832	9407217.5392	657618.7435	9407591.6904
P266	P266 - P267	3.97	177°45'3"	657367.1863	9407214.5950	657616.3466	9407588.7462
P267	P267 - P268	3.97	178°4'22"	657364.8053	9407211.4238	657613.9656	9407585.5750
P268	P268 - P269	3.84	178°25'24"	657362.5322	9407208.1741	657611.6925	9407582.3253
P269	P269 - P270	3.84	178°46'38"	657360.4181	9407204.9672	657609.5784	9407579.1185
P270	P270 - P271	4.44	179°3'58"	657358.3729	9407201.7162	657607.5332	9407575.8674
P271	P271 - P272	4.44	179°29'11"	657356.0684	9407197.9168	657605.2287	9407572.0680
P272	P272 - P273	15.68	179°54'30"	657353.7980	9407194.0969	657602.9583	9407568.2481
P273	P273 - P274	7.14	180°6'40"	657345.8085	9407180.6054	657594.9688	9407554.7566
P274	P274 - P275	7.14	180°39'54"	657342.1595	9407174.4707	657591.3198	9407548.6220
P275	P275 - P276	6.96	181°21'0"	657338.4395	9407168.3787	657587.5998	9407542.5300
P276	P276 - P277	7.76	182°10'13"	657334.6723	9407162.5242	657583.8326	9407536.6754
P277	P277 - P278	6.16	182°42'5"	657330.2265	9407156.1583	657579.3868	9407530.3095
P278	P278 - P279	6.16	182°31'25"	657326.4636	9407151.2777	657575.6239	9407525.4289
P279	P279 - P280	7.13	182°35'39"	657322.4895	9407146.5674	657571.6498	9407520.7186
P280	P280 - P281	7.13	182°8'44"	657317.6499	9407141.3319	657566.8102	9407515.4831
P281	P281 - P282	7.37	181°25'34"	657312.6179	9407136.2814	657561.7782	9407510.4326
P282	P282 - P283	7.37	180°42'49"	657307.2866	9407131.1904	657556.4469	9407505.3416
P283	P283 - P284	32.65	180°7'5"	657301.8925	9407126.1664	657551.0528	9407500.3176
P284	P284 - P285	3.48	180°4'7"	657277.9552	9407103.9635	657527.1155	9407478.1147
P285	P285 - P286	3.48	180°23'59"	657275.4003	9407101.5994	657524.5606	9407475.7506
P286	P286 - P287	3.36	180°47'36"	657272.8290	9407099.2532	657521.9893	9407473.4044
P287	P287 - P288	3.60	181°16'28"	657270.3127	9407097.0203	657519.4730	9407471.1715
P288	P288 - P289	3.40	181°45'40"	657267.5686	9407094.6921	657516.7289	9407468.8433
P289	P289 - P290	3.40	182°10'9"	657264.9098	9407092.5735	657514.0701	9407466.7247
P290	P290 - P291	3.40	182°47'0"	657262.1723	9407090.5566	657511.3326	9407464.7078
P291	P291 - P292	3.40	183°15'16"	657259.3407	9407088.6755	657508.5010	9407462.8267
P292	P292 - P293	1.99	183°0'20"	657256.4057	9407086.9575	657505.5660	9407461.1087
P293	P293 - P294	1.99	182°17'4"	657254.6358	9407086.0425	657503.7961	9407460.1937
P294	P294 - P295	1.99	182°17'4"	657252.8308	9407085.1988	657501.9911	9407459.3500
P295	P295 - P296	1.99	182°17'4"	657250.9937	9407084.4277	657500.1540	9407458.5789
P296	P296 - P297	1.99	182°17'4"	657249.1272	9407083.7304	657498.2875	9407457.8816
P297	P297 - P298	1.99	182°17'4"	657247.2344	9407083.1081	657496.3947	9407457.2593
P298	P298 - P299	1.99	182°17'4"	657245.3184	9407082.5618	657494.4787	9407456.7130
P299	P299 - P300	1.99	182°17'4"	657243.3820	9407082.0922	657492.5423	9407456.2434
P300	P300 - P301	3.29	182°56'24"	657241.4285	9407081.7002	657490.5888	9407455.8515
P301	P301 - P302	3.29	183°12'23"	657238.1747	9407081.2194	657487.3350	9407455.3706
P302	P302 - P303	3.29	182°40'39"	657234.8980	9407080.9212	657484.0583	9407455.0724
P303	P303 - P304	3.29	182°10'24"	657231.6125	9407080.7765	657480.7728	9407454.9277
P304	P304 - P305	3.59	181°46'33"	657228.3237	9407080.7565	657477.4840	9407454.9077
P305	P305 - P306	3.60	181°21'33"	657224.7366	9407080.8459	657473.8969	9407454.9971
P306	P306 - P307	3.59	180°52'39"	657221.1448	9407081.0207	657470.3051	9407455.1719
P307	P307 - P308	3.59	180°25'40"	657217.5608	9407081.2501	657466.7211	9407455.4013
P308	P308 - P309	32.44	180°4'20"	657213.9786	9407081.5064	657463.1389	9407455.6576
P309	P309 - P310	4.20	179°53'10"	657181.6274	9407083.8614	657430.7877	9407458.0127



**Superintendencia Nacional de Procesos Electorales**  
**INGENIERO DE SISTEMAS**  
**VERIFICACION CATASTRAL**  
**CODIGO Nº 008076VCP24X**

Esta es una copia auténtica imprimible de documento electrónico emitido por la Superintendencia Nacional de Procesos Electorales, de acuerdo a lo dispuesto por el Art. 25 de DS.070-2013- PCM y la Tercera Ley Complementaria del DS. 026-2013-PCM. La autenticidad e integridad puede ser contrastada a través de nuestro portal web <http://verificacion.catastral.gob.pe> ingresando al icono Verificación digital o ingresando a través de la siguiente dirección web: <http://verificacion.catastral.gob.pe> En ambos casos deberás ingresar la siguiente clave:

X844562236



"Año del Bicentenario del Perú: 200 años de Independencia"

P310	P310 - P311	4.20	179°21'17"	657177.4359	9407084.1582	657426.5962	9407458.3094
P311	P311 - P312	4.18	178°45'47"	657173.2413	9407084.4077	657422.4016	9407458.5589
P312	P312 - P313	4.23	178°12'9"	657169.0682	9407084.5657	657418.2285	9407458.7169
P313	P313 - P314	4.03	177°44'25"	657164.8371	9407084.5930	657413.9974	9407458.7442
P314	P314 - P315	4.03	177°20'20"	657160.8110	9407084.4602	657409.9713	9407458.6114
P315	P315 - P316	4.09	176°52'6"	657156.7959	9407084.1406	657405.9562	9407458.2918
P316	P316 - P317	3.97	176°34'17"	657152.7386	9407083.5933	657401.8989	9407457.7445
P317	P317 - P318	3.01	176°41'45"	657148.8408	9407082.8278	657398.0011	9407456.9790
P318	P318 - P319	3.01	177°7'27"	657145.9255	9407082.0785	657395.0858	9407456.2297
P319	P319 - P320	3.01	177°7'27"	657143.0515	9407081.1838	657392.2118	9407455.3350
P320	P320 - P321	3.01	177°7'27"	657140.2260	9407080.1461	657389.3863	9407454.2973
P321	P321 - P322	3.01	177°7'27"	657137.4561	9407078.9679	657386.6164	9407453.1191
P322	P322 - P323	3.01	177°7'27"	657134.7487	9407077.6523	657383.9090	9407451.8035
P323	P323 - P324	3.01	177°7'27"	657132.1109	9407076.2025	657381.2712	9407450.3537
P324	P324 - P325	3.01	177°7'27"	657129.5490	9407074.6221	657378.7093	9407448.7734
P325	P325 - P326	3.68	176°50'3"	657127.0697	9407072.9153	657376.2300	9407447.0665
P326	P326 - P327	3.68	176°48'46"	657124.1577	9407070.6637	657373.3180	9407444.8149
P327	P327 - P328	3.88	177°5'10"	657121.3761	9407068.2544	657370.5364	9407442.4056
P328	P328 - P329	4.34	177°10'26"	657118.5740	9407065.5661	657367.7343	9407439.7173
P329	P329 - P330	8.39	176°38'49"	657115.5917	9407062.4083	657364.7520	9407436.5595
P330	P330 - P331	8.96	177°21'25"	657110.2000	9407055.9847	657359.3603	9407430.1359
P331	P331 - P332	88.59	179°30'37"	657104.7623	9407048.8637	657353.9226	9407423.0150
P332	P332 - P333	20.01	91°38'53"	657051.6003	9406977.9972	657300.7606	9407352.1485
P333	P333 - P334	0.35	88°21'9"	657067.2537	9406965.5352	657316.4140	9407339.6864
P334	P334 - P335	88.82	179°59'58"	657067.4609	9406965.8114	657316.6212	9407339.9626
P335	P335 - P336	4.00	180°6'25"	657120.7610	9407036.8620	657369.9213	9407411.0132
P336	P336 - P337	4.00	180°38'40"	657123.1658	9407040.0552	657372.3261	9407414.2064
P337	P337 - P338	3.77	181°16'49"	657125.6063	9407043.2212	657374.7666	9407417.3724
P338	P338 - P339	3.77	181°55'11"	657127.9759	9407046.1570	657377.1362	9407420.3083
P339	P339 - P340	2.97	182°22'34"	657130.4428	9407049.0122	657379.6031	9407423.1634
P340	P340 - P341	2.90	182°30'48"	657132.4794	9407051.1807	657381.6397	9407425.3319
P341	P341 - P342	2.81	183°3'24"	657134.5555	9407053.2054	657383.7158	9407427.3566
P342	P342 - P343	2.81	183°23'37"	657136.6669	9407055.0555	657385.8272	9407429.2067
P343	P343 - P344	1.99	183°23'12"	657138.8842	9407056.7775	657388.0445	9407430.9287
P344	P344 - P345	1.99	182°50'51"	657140.5225	9407057.9013	657389.6828	9407432.0525
P345	P345 - P346	1.99	182°50'51"	657142.2147	9407058.9423	657391.3750	9407433.0935
P346	P346 - P347	1.99	182°50'51"	657143.9565	9407059.8979	657393.1168	9407434.0491
P347	P347 - P348	1.99	182°50'51"	657145.7436	9407060.7658	657394.9039	9407434.9170
P348	P348 - P349	1.99	182°50'51"	657147.5716	9407061.5439	657396.7319	9407435.6951
P349	P349 - P350	1.99	182°50'51"	657149.4360	9407062.2302	657398.5963	9407436.3814
P350	P350 - P351	1.99	182°50'51"	657151.3322	9407062.8230	657400.4925	9407436.9742
P351	P351 - P352	3.22	183°37'13"	657153.2556	9407063.3209	657402.4159	9407437.4721
P352	P352 - P353	3.22	183°52'29"	657156.4161	9407063.9292	657405.5764	9407438.0804
P353	P353 - P354	3.77	183°28'44"	657159.6085	9407064.3222	657408.7688	9407438.4734
P354	P354 - P355	3.46	182°48'43"	657163.3715	9407064.5550	657412.5318	9407438.7062
P355	P355 - P356	3.38	182°1'40"	657166.8282	9407064.5989	657415.9885	9407438.7501
P356	P356 - P357	3.38	181°26'3"	657170.2028	9407064.5223	657419.3631	9407438.6735
P357	P357 - P358	3.31	180°53'39"	657173.5741	9407064.3613	657422.7344	9407438.5125



LUIS PERINANDO PURIZAGA IZQUIERDO  
INGENIERO GEOGRAFO  
Reg. CIP N°79934  
VERIFICADOR CATASTRAL  
CODIGO N° 00076VCP2RIK



"Año del Bicentenario del Perú: 200 años de Independencia"

P358	P358 - P359	3.31	180°25'37"	657176.8766	9407064.1500	657426.0369	9407438.3012
P359	P359 - P360	33.70	180°3'37"	657180.1773	9407063.9141	657429.3376	9407438.0653
P360	P360 - P361	3.13	217°36'56"	657213.7852	9407061.4765	657462.9455	9407435.6277
P361	P361 - P362	5.22	145°14'19"	657216.1223	9407059.3895	657465.2826	9407433.5407
P362	P362 - P363	5.38	176°16'2"	657221.2991	9407058.7536	657470.4594	9407432.9048
P363	P363 - P364	5.55	174°15'30"	657226.6712	9407058.4467	657475.8315	9407432.5979
P364	P364 - P365	5.71	178°31'29"	657232.2178	9407058.6861	657481.3781	9407432.8373
P365	P365 - P366	5.87	175°53'6"	657237.9118	9407059.0789	657487.0721	9407433.2302
P366	P366 - P367	5.99	178°45'27"	657243.7208	9407059.9018	657492.8811	9407434.0530
P367	P367 - P368	6.02	176°9'16"	657249.6347	9407060.8707	657498.7950	9407435.0219
P368	P368 - P369	6.03	172°26'9"	657255.5009	9407062.2412	657504.6612	9407436.3924
P369	P369 - P370	4.00	138°57'19"	657261.1409	9407064.3739	657510.3012	9407438.5251
P370	P370 - P1	3.36	214°43'42"	657263.0327	9407067.8958	657512.1930	9407442.0471

**CUADRO DEL ÁREA A INSCRIBIRSE**

DATOS DEL ÁREA A INSCRIBIRSE				
ENTIDAD PROPIETARIA Y/O DESCRIPCION	FICHA Y/O PARTIDA	ACTOS	ÁREA (Ha)	ÁREA (m2)
Área del Predio Matriz	-	INMATRICULACIÓN	2.2429	22428.54
Area a Independizarse a favor del Estado Peruano - Ministerio de Transporte y Comunicaciones, representado por PROVIAS NACIONAL		INDEPENDIZACIÓN	0.0000	0.00
		ÁREA REMANENTE	0.0000	0.00

  
 LUIS FERNANDO PURIZAGA IZQUIERDO  
 INGENIERO GEOGRAFO  
 Reg CIP N°79934  
 VERIFICADOR CATASTRAL  
 CÓDIGO N° 008076VCP2RIX

LIMA, JULIO DEL 2021

