

**SUPERINTENDENCIA
NACIONAL DE BIENES
ESTATALES**



**SUBDIRECCIÓN DE
ADMINISTRACIÓN
DEL
PATRIMONIO
ESTATAL**

RESOLUCIÓN N° 1164-2022/SBN-DGPE-SDAPE

San Isidro, 5 de diciembre del 2022

VISTO:

El Expediente n.º 901-2021/SBNSDAPE que sustenta el procedimiento sobre la **PRIMERA INSCRIPCIÓN DE DOMINIO DE PREDIOS DEL ESTADO** en el marco del **TEXTO ÚNICO ORDENADO DEL DECRETO LEGISLATIVO N.º 1192**, a favor de **PROVIAS NACIONAL** del Ministerio de Transportes y Comunicaciones, respecto de un área de **22 468,87 m²**, signada con código **INMA-HUANC-12**, ubicada en el distrito de Canchaque, provincia de Huancabamba y departamento de Piura (en adelante “el predio”);

CONSIDERANDO:

1. Que, la Superintendencia Nacional de Bienes Estatales, es el ente rector del Sistema Nacional de Bienes Estatales encargada de normar y supervisar las acciones que realicen las entidades que conforman el mencionado Sistema, en materia de adquisición, disposición, administración y registro de los bienes estatales a nivel nacional, así como de ejecutar dichos actos respecto de los bienes estatales que se encuentran bajo su competencia, procurando optimizar su uso y valor, conforme al Texto Único Ordenado de la Ley General del Sistema Nacional de Bienes Estatales¹ (en adelante “TUO de la Ley”), su Reglamento aprobado por el Decreto Supremo n.º 008-2021-VIVIENDA (en adelante “el Reglamento”);

2. Que, de acuerdo a lo dispuesto en el artículo 49º del Reglamento de Organización y Funciones de esta Superintendencia aprobado por la Resolución n.º 0066-2022/SBN del 26 de setiembre del 2022, con el cual se aprueba Texto Integrado del Reglamento de Organización y Funciones de la Superintendencia Nacional de Bienes Estatales, en mérito a lo establecido en el Decreto Supremo n.º 011-2022-VIVIENDA (en adelante “el ROF de la SBN”) la Subdirección de Administración del Patrimonio Estatal - SDAPE es la unidad orgánica encargada de sustentar y aprobar los actos de adquisición y administración de los predios estatales bajo la competencia de la SBN, así como de las acciones de saneamiento técnico – legal de los mismos, procurando su eficiente gestión de éstos, racionalizando su uso y optimizando su valor; asimismo, conforme a lo previsto en el literal j) del artículo 50º, es función de la SDAPE constituir cargas, gravámenes y demás derechos reales conforme a Ley (...);

¹ Aprobado por Decreto Supremo n.º 019-2019-VIVIENDA, publicada en el diario oficial “El Peruano”, el 10 de julio de 2019.

3. Que, mediante la Ley que facilita la adquisición, expropiación y posesión de bienes inmuebles para obras de infraestructura y declara de necesidad pública la adquisición o expropiación de bienes inmuebles afectados para la ejecución de diversas obras de infraestructura², derogada parcialmente (a excepción de su Quinta Disposición Complementaria y Final), por la Ley Marco de Adquisición y Expropiación de inmuebles, transferencia de inmuebles de propiedad del Estado, liberación de Interferencias y dicta otras medidas para la ejecución de obras de infraestructura³ y sus modificaciones (Decreto Legislativo 1210⁴, Decreto Legislativo 1330⁵, Decreto Legislativo 1366⁶), se crea un régimen jurídico aplicable a los procesos de adquisición y expropiación de inmuebles, transferencia de bienes inmuebles de propiedad del Estado y liberación de Interferencias para la ejecución de obras de infraestructura. Las normas antes glosadas, han sido recogidas en el Texto Único Ordenado del Decreto Legislativo 1192⁷ (en adelante “TUO del DL 1192”); asimismo, es conveniente precisar que aún se encuentra parcialmente vigente el Decreto Supremo 011-2013-VIVIENDA “reglamento de los procedimientos especiales de saneamiento físico-legal y reglas para la inscripción de transferencias y modificaciones físicas de predios sujetos a trato directo o expropiación y aprueba otras disposiciones⁸ (en adelante “el Decreto Supremo”); aunado a ello, la Directiva sobre inscripción y transferencia de predios estatales requeridos para la ejecución de obras de infraestructura en el marco del Decreto Legislativo 1192⁹ (en adelante “la Directiva”), constituyen la normativa especial aplicable al presente procedimiento administrativo;

4. Que, de la normativa especial antes descrita, se advierte que la finalidad de los procedimientos administrativos derivados, concretamente del artículo 41° del “TUO del DL 1192”, deben ser simplificados y dinámicos, en la medida que la SBN, como representante del Estado, únicamente se sustituye en lugar del titular registral a efectos de efectivizar la transferencia o cualquier otro derecho real en favor del titular del proyecto; sustentándose dicho procedimiento en el **plan de saneamiento físico y legal** el cual ostenta la calidad de **declaración jurada** y es elaborado por el titular del proyecto, bajo responsabilidad;

5. Que, a través de la Segunda Disposición Complementaria Final del Decreto de Urgencia n.º 003-2020, publicada el 08.01.2020 - Decreto de Urgencia que establece disposiciones extraordinarias para la adquisición y liberación de áreas necesarias para el Plan Nacional de Infraestructura para la Competitividad y el Plan Integral de Reconstrucción con Cambios; se declaró de necesidad y utilidad pública, la ejecución el proyecto vial: **“CARRETERA EMP. PE-1NJ (DV. HUANCABAMBA) BUENOS AIRES - SALITRAL - CANCHAQUE - EMP. PE-3N HUANCABAMBA, TRAMO 71+600 - HUANCABAMBA”**;

Respecto de la primera inscripción de dominio de “el predio”

6. Que, mediante Oficio n.º 19537-2021-MTC/20.11, presentado el 27 de julio de 2021 (Solicitud de Ingreso n.º 19363-2021), el **PROYECTO ESPECIAL DE INFRAESTRUCTURA DE TRANSPORTE NACIONAL – PROVÍAS NACIONAL** (en adelante “el administrado”), representado por el entonces Director de Derecho de Vía Roller Edinson Rojas Floreano, solicitó la **PRIMERA INSCRIPCIÓN DE DOMINIO DE PREDIOS DEL ESTADO** en el marco del **TEXTO ÚNICO ORDENADO DEL DECRETO LEGISLATIVO N.º 1192** de “el predio” sustentando su pedido en la normativa especial descrita en el tercer, cuarto y quinto considerando de la presente resolución y adjuntando el plan de saneamiento físico legal y anexos;

7. Que, en ese sentido, de acuerdo con la finalidad del presente procedimiento administrativo, esta Subdirección procedió con la **calificación atenuada**¹⁰ de la solicitud

2 Aprobada por Ley n.º 30025, publicada en el diario oficial “El Peruano”, el 22 de mayo de 2013.

3 Aprobada por Decreto Legislativo n.º 1192, publicada en el diario oficial “El Peruano”, el 23 de agosto de 2015.

4 Publicada en el diario oficial “El Peruano”, el 23 de septiembre de 2015.

5 Publicada en el diario oficial “El Peruano”, el 6 de enero de 2017.

6 Publicada en el diario oficial “El Peruano”, el 23 de julio de 2018.

7 Aprobado por Decreto Supremo n.º 015-2020-VIVIENDA, publicada en el diario oficial “El Peruano”, el 26 de octubre de 2020.

8 Aprobado por Decreto Supremo n.º 011-2013-VIVIENDA, publicada en el diario oficial “El Peruano”, el 23 de septiembre de 2013.

9 Directiva 001-2021/SBN, aprobado por Resolución n.º 0060-2021/SBN, publicada en el diario oficial “El Peruano”, el 26 de julio de 2021

10 Ello se desprende de la naturaleza del presente procedimiento administrativo y del carácter de declaración jurada de la información presentada por la entidad a cargo del proyecto.

presentada por “el administrado”, con la finalidad de verificar el cumplimiento de los requisitos exigidos por la normativa vigente; emitiéndose el Informe Preliminar n.º 02265-2021/SBN-DGPE-SDAPE del 11 de agosto de 2021;

8. Que, en ese sentido, mediante Oficio n.º 07591-2021/SBN-DGPE-SDAPE del 14 de setiembre de 2021 (en adelante “el Oficio”), debidamente notificado a “el administrado” a través de la mesa de partes virtual (mesapartespvn@pvn.gob.pe) el 17 de setiembre de 2021, se le solicitó a “el administrado” aclarar y/o subsanar lo siguiente:

- 8.1.** No se ha cumplido con adjuntar el Certificado de Búsqueda Catastral correspondiente al área de “el predio”, siendo un requisito esencial en el procedimiento de primera inscripción de dominio en virtud al D.L. 1192, conforme a lo establecido en el literal d) del numeral 5.4.3 de la Directiva;
- 8.2.** De la consulta al portal web de la SUNARP, se observó que “el predio” se superpone parcialmente sobre el área inscrita en la partida n.º 11208962 correspondiente a una anotación preventiva de derecho de vía;
- 8.3.** De la base gráfica del MTC, se observó que “el predio” se superpone con el derecho de vía PE02A;
- 8.4.** De la base gráfica del portal del GEOCATMIN, “el predio” se superpone totalmente a las concesiones mineras con códigos 010108810 y 010067819;
- 8.5.** En el plan de saneamiento, no se indica el área total del proyecto y la relación con el área de “el predio”;
- 8.6.** Respecto al informe de inspección técnica, no se señala el nombre del proyecto ni tampoco se hace referencia a la verificación de las colindancias de “el predio”, conforme al modelo del Anexo n.º 3 de la Directiva;
- 8.7.** Respecto al plano perimétrico presentado, no se ha indicado en el membrete la zona UTM a la cual corresponde, asimismo, se observó que la suma de los linderos del cuadro de colindancias no concuerda con el perímetro indicado en el área gráfica;
- 8.8.** Respecto a la memoria descriptiva presentada, se observó que el cuadro de colindancias no concuerda con las indicadas en el plano perimétrico;
- 8.9.** El panel fotográfico presentado no señala la fecha de las fotografías, por lo cual no es posible determinar si las mismas son actuales;

Para lo cual se le otorgó el plazo de diez (10) días hábiles, conforme lo establecido en el numeral 4 del artículo 143º del Texto Único Ordenado de la Ley n.º 27444, Ley del Procedimiento Administrativo General (en adelante el “TUO de la Ley n.º 27444”), a fin de que cumpla con aclarar y/o presentar documentación requerida, bajo apercibimiento de tener por no presentada su solicitud, siendo el plazo máximo para atender “el Oficio” el 01 de octubre del 2021;

9. Que, dentro del plazo otorgado, mediante Oficio n.º 28000-2021-MTC/20.11 presentado el 29 de setiembre de 2021 (Solicitud de Ingreso n.º 25483-2021), “el administrado” presentó la siguiente información: **a)** Informe n.º 012-2021/CLS n.º 0148-2021-MTC/20.11 del 22.09.2021; **b)** plan de saneamiento físico legal; **c)** certificado de búsqueda catastral; **d)** informe de inspección técnica; **e)** informe técnico legal; **f)** panel fotográfico - INMA-HUANC-12; **g)** plano perimétrico – ubicación; y, **h)** memoria descriptiva;

10. Que, esta Subdirección procedió con la calificación atenuada de la solicitud presentada por “el administrado”, con la finalidad de verificar si subsanaron las observaciones comunicadas mediante “el oficio” señalados en el octavo considerando de la presente resolución, emitiéndose el Informe Preliminar n.º 03293-2021/SBN-DGPE-SDAPE del 18 de noviembre de 2021, a través del cual se verificó que “el administrado” subsanó y aclaró las observaciones advertidas; tal como se detalla a continuación:

- 10.1.** Respecto a la observación del sub numeral 8.1 del octavo considerando de la presente resolución, “el administrado” cumplió con adjuntar el certificado de

búsqueda catastral (publicidad n.º 2021-3072356); **en consecuencia; ha cumplido con subsanar la observación formulada;**

10.2. Respecto a la observación del sub numeral 8.2 del octavo considerando de la presente resolución, “el administrado” señala que la superposición con la partida n.º 11208962 ha sido aclarada en el ítem 5.2.5 del plan de saneamiento físico legal, donde indica que de la revisión de la base grafica de SUNARP, se advierte que existe una superposición con la partida n.º 11208962 del Registro de Predios de Piura; la misma que **corresponde a la anotación preventiva del derecho de vía, del proyecto carretera Emp. PE-1NJ (Dv. Huancabamba) Buenos Aires - Salitral - Canchaque - Emp PE-3N Huancabamba, tramo 71+600 - Huancabamba**, de acuerdo con el artículo 5.5 del “TUO del DL 1192”, lo cual no es un impedimento para realizar la primera inscripción de dominio; **en consecuencia; ha cumplido con subsanar la observación formulada;**

10.3. Respecto a la observación del sub numeral 8.3 del octavo considerando de la presente resolución, “el administrado” aclaró que en la Resolución Ministerial n.º 532-2014MTC/02 del 25.07.2014, se especifica que el Derecho de Vía es de una franja de 20.00 m (medidos 10.00 m. a cada lado del eje de la Vía);

De lo anteriormente expuesto el área a inmatricular se encuentra dentro del ámbito del Derecho de Vía de la Resolución Ministerial n.º 532-2014MTC/02, la misma que ha sido identificada en campo, pudiendo determinar que no se afecta propiedad ni posesión de terceros; **en consecuencia; ha cumplido con subsanar la observación formulada;**

10.4. Respecto a la observación del sub numeral 8.4 del octavo considerando de la presente resolución, “el administrado” revisó la base grafica del Ministerio de Energía y Minas (MINEM) - GEOCATMIN, advirtiendo superposición total con las concesiones mineras con código 010108810 y 010067819; sin embargo, no repercute al procedimiento de primera inscripción de dominio; aunado a ello, del levantamiento de información en campo no se ha encontrado infraestructura correspondiente a las mencionadas concesiones ni actividades mineras de exploración, explotación entre otros; **en consecuencia; ha cumplido con subsanar la observación formulada;**

10.5. Respecto a la observación del sub numeral 8.5 del octavo considerando de la presente resolución, “el administrado” procedió a agregar los datos del área total del proyecto y la relación con el área del “el predio” en el ítem 4, del plan de saneamiento físico legal; **en consecuencia; ha cumplido con subsanar la observación formulada;**

10.6. Respecto a la observación del sub numeral 8.6 del octavo considerando de la presente resolución, “el administrado” procedió a agregar los datos del nombre del proyecto y la verificación de las colindancias de “el predio” en el informe de inspección técnica, conforme al modelo del Anexo n° 3 de “la Directiva”; **en consecuencia; ha cumplido con subsanar la observación formulada;**

10.7. Respecto a la observación del sub numeral 8.7 del octavo considerando de la presente resolución, “el administrado” procedió a indicar en el membrete del nuevo plano perimétrico la zona UTM a la cual corresponde, asimismo, corroboró la suma de los linderos del cuadro de colindancias con el perímetro indicado en el área gráfica; **en consecuencia; ha cumplido con subsanar la observación formulada;**

10.8. Respecto a la observación del sub numeral 8.8 del octavo considerando de la presente resolución, “el administrado” presenta nueva memoria descriptiva en la cual las colindancias coinciden con las indicadas en el plano perimétrico; **en consecuencia; ha cumplido con subsanar la observación formulada;**

10.9. Respecto a la observación del sub numeral 8.9 del octavo considerando de la presente resolución, “el administrado” presenta nuevo panel fotográfico en el cual las fotografías cuentan con fecha de toma 01.07.2021; **en consecuencia; ha cumplido con subsanar la observación formulada;**

11. Que, cabe precisar que “el administrado” presentó un Certificado de Búsqueda Catastral del 18 de agosto de 2021 elaborado en base al Informe Técnico n.º 007699-2021-Z.R. N° I – SEDE - PIURA/UREG/CAT, a través del cual la Oficina Registral de Piura informó superposición de “el predio” con la partida n.º 11208962 del Registro de Predios de Piura; la misma que **corresponde a la anotación preventiva del derecho de vía, del proyecto carretera Emp. PE-1NJ (Dv. Huancabamba) Buenos Aires - Salitral -Canchaque - Emp PE-3N Huancabamba, tramo 71+600 - Huancabamba**, de acuerdo con el artículo 5.5 del “TUO del DL 1192”, lo cual no es un impedimento para realizar la primera inscripción de dominio;

12. Que, es importante precisar que, de la revisión del plan de saneamiento físico - legal “el administrado” declaró que de la revisión de “el predio” de la base gráfica del Ministerio de Energía y Minas (MINEM) – GEOCATMIN, se advierte superposición total con las concesiones mineras con código 010108810 y 010067819; sin embargo, no repercute al procedimiento de primera inscripción de dominio; aunado a ello, del levantamiento de información en campo no se ha encontrado infraestructura correspondiente a las mencionadas concesiones ni actividades mineras de exploración, explotación entre otros;

13. Que, asimismo precisa que “el predio” se encuentra desocupado, no cuenta con cargas ni gravámenes; no presenta edificaciones, por otro lado, en relación con el informe de inspección técnica y fotografías; “el administrado” indicó que la inspección fue realizada el 01 de julio de 2021, verificándose que “el predio” es rústico - rural, topografía plana y a la fecha se encontraba desocupada;

14. Que, por otro lado, el tercer párrafo del artículo 3º de “el Decreto Supremo”, concordante con el numeral 5.6) de “la Directiva”, establecen que, la información y documentación que el solicitante presente y la que consigne en el plan de saneamiento físico y legal, al cual se refiere la presente directiva, **adquieren la calidad de declaración jurada**. Asimismo, el numeral 6.2.2) de la citada Directiva, señala que, la documentación que sustenta la emisión de la resolución, son **los documentos proporcionados por el solicitante**; precisándose además que, no es necesario ni obligatorio el cumplimiento de otros requisitos por parte de la SBN, tales como la inspección técnica del predio, obtención del certificado de parámetros urbanísticos o de zonificación y vías;

15. Que, el artículo 5º de “el Decreto Supremo”, establece que, en el caso de **predios no inscritos de propiedad estatal**, la SBN realizará la primera inscripción de dominio **a favor del titular del proyecto**; disposición legal que es concordante con lo prescrito por el numeral 6.1.1 de “la Directiva”;

16. Que, en atención a lo expuesto, esta Superintendencia tomará como válida la documentación y declaración presentada en estricto cumplimiento del marco normativo antes señalado y lo sustentado en la documentación presentada por “el administrado”, dado que acorde a lo detallado en el considerando décimo tercero de la presente Resolución, el titular del proyecto asume entera responsabilidad por lo declarado en el plan de saneamiento físico legal y la solicitud presentada; y, en consecuencia, se procederá con la primera inscripción de dominio de “el predio” a favor de “el administrado” con la finalidad de ser destinado a la ejecución del proyecto vial: **“Carretera Emp. PE.1NJ (DV. Huancabamba) Buenos Aires - Salitral - Canchaque - EMP. PE-3N Huancabamba, Tramo 71+600 – Huancabamba”**, conforme se señala en el plan de

saneamiento físico legal y en los documentos técnicos como plano perimétrico – ubicación y memoria descriptiva suscritos y autorizados por el verificador catastral;

17. Que, para los efectos de la calificación registral y en cumplimiento de lo previsto por el numeral 4.2.2 del Convenio de Cooperación Interinstitucional entre la SUNARP y la SBN, forman parte de la presente resolución, los documentos técnicos descritos en el considerando que antecede, lo que podrá ser verificado a través de la dirección web: <http://app.sbn.gob.pe/verifica>;

18. Que, los gastos de inscripción de la presente resolución serán asumidos por la entidad beneficiaria del acto administrativo, conforme lo dispone el numeral 4 del artículo 77° de “el Reglamento”;

De conformidad con lo dispuesto en “la Ley”, el “Reglamento de la Ley n° 29151”, el “ROF de la SBN”, el “TUO del DL n.° 1192”, “el Decreto Supremo”, “la Directiva”, Resolución n.° 0136-2022/SBNGG y el Informe Técnico Legal n.° 1351-2022/SBN-DGPE-SDAPE del 30 de noviembre de 2022.

SE RESUELVE:

PRIMERO: DISPONER la **PRIMERA INSCRIPCIÓN DE DOMINIO** a favor de **PROVIAS NACIONAL** del Ministerio de Transportes y Comunicaciones, en el marco del **TEXTO ÚNICO ORDENADO DEL DECRETO LEGISLATIVO N.° 1192**, del predio de **22 468,87 m²**, signado con código **INMA-HUANC-12**, ubicado en el distrito de Canchaque, provincia de Huancabamba y departamento de Piura, con la finalidad de ser destinado al proyecto vial: **Carretera Emp.PE.1NJ (DV. Huancabamba) Buenos Aires - Salitral - Canchaque - EMP. PE-3N Huancabamba, Tramo 71+600 – Huancabamba**, según el plano perimétrico y memoria descriptiva que sustentan la presente resolución.

SEGUNDO: REMITIR la presente resolución y la documentación técnica que la sustenta, a la Oficina Registral de Piura, Zona Registral n.° I – Sede Piura de la Superintendencia Nacional de los Registros Públicos, para los fines de su inscripción correspondiente.

TERCERO: DISPONER la publicación de la presente Resolución en el Diario Oficial El Peruano y en la Sede Digital de la Superintendencia Nacional de Bienes Estatales (www.gob.pe/sbn), el mismo día de su publicación.

Regístrese, comuníquese y publíquese. -

FERNANDO JAVIER LUYO ZEGARRA
Subdirector de Administración del Patrimonio Estatal (e)
Superintendencia Nacional de Bienes Estatales



"Año del Bicentenario del Perú: 200 años de Independencia"

MEMORIA DESCRIPTIVA DEL PLANO DE INMATRICULACION DEL ÁREA OCUPADA POR PROVIAS

(Inmatriculación del predio)

PROGRESIVA	INICIO (Km)	94+000	FIN (Km)	95+000	LADO	DERECHO / IZQUIERDO
------------	-------------	--------	----------	--------	------	---------------------

1. OBJETO:

El objeto de la presente, es la de realizar la **INMATRICULACION** del área a favor del Ministerio de Transporte y Comunicaciones, representado por PROVIAS NACIONAL, se aplicará lo dispuesto por la cuarta Disposición Complementaria y Final del Reglamento de Inscripciones del Registro de Predios aprobado mediante RESOLUCION DEL SUPERINTENDENTE NACIONAL DE LOS REGISTROS PUBLICOS N° 097-2013-SUNARP/SN, concordante con el Artículo 78 del Decreto Supremo N° 019-2015-VIVIENDA, Decreto Supremo que aprueba el Reglamento de los Capítulos I, II y III del Título III de la Ley N° 30230, Ley que establece medidas tributarias, simplificación de procedimientos y permisos para la promoción y dinamización de la Inversión en el País.

2. ZONIFICACIÓN, TIPO Y USO DEL PREDIO

ZONIFICACIÓN	SIN ZONIFICACIÓN ASIGNADA
TIPO	RUSTICO-RURAL
USO ACTUAL	-

3. UBICACIÓN

SECTOR	-
DISTRITO	CANCHAQUE
PROVINCIA	HUANCABAMBA
DEPARTAMENTO	PIURA
REFERENCIA	CARRETERA EMP. PE-1NJ (DV. HUANCABAMBA) - BUENOS AIRES - SALITRAL - CANCHAQUE - EMP. PE 3N HUANCABAMBA, TRAMO 71+600 - HUANCABAMBA

4. DEL ÁREA A INMATRICULAR

DESCRIPCIÓN	ÁREA (Ha)	ÁREA (m ²)
DESCRIPCIÓN	ÁREA (Ha)	ÁREA (m ²)
ÁREA INSCRITA	0.0000	0.00
Área a Inmatricular a favor del Estado Peruano – Ministerio de Transporte y Comunicaciones, representado por PROVIAS NACIONAL	2.2469	22468.87
ÁREA REMANENTE	0.0000	0.00



LUIS FERNANDO PURIZAGA IZQUIERDO
INGENIERO GEOGRAFO
Reg. CIP N° 79934
VERIFICADOR CATASTRAL
COPICO N° 00807860221X

Jirón Zorritos 1203 – Lima – Perú
Tel. (511) 615-7800
www.pvn.gob.pe

Esta es una copia auténtica imprimible de documento electrónico emitida por la Superintendencia Nacional de los Registros Públicos en el marco del Art. 25 de DS.070-2013- PCM y la Tercera Disposición Complementaria Final del DS. 026-2013-PCM, la cual puede ser contrastada a través de nuestro portal web: <https://www.sbn.gob.pe> ingresando al ícono de validación o también a través de la siguiente dirección web: <https://www.sbn.gob.pe>. En ambos casos deberás ingresar la siguiente clave: 06293U9228



"Año del Bicentenario del Perú: 200 años de Independencia"

5. DESCRIPCIÓN DEL ÁREA A INMATRICULAR

ÁREA PARA INMATRICULAR

PLANO: INMA-HUANC-12

DESCRIPCIÓN DE LINDEROS, COLINDANCIAS Y MEDIDAS PERIMÉTRICAS

	COLINDANCIA - INMA-HUANC-12	LONG. (m)
NORTE	Colinda con el Derecho de Via de la Carretera EMP.PE-1NJ (DV. Huancabamba) - Buenos Aires - Salitral - Canchaque - EMP. PE 3N Huancabamba, Tramo 71+600 - Huacabamba (P77-P78)	19.98
SUR	Colinda con el Derecho de Via de la Carretera EMP.PE-1NJ (DV. Huancabamba) - Buenos Aires - Salitral - Canchaque - EMP. PE 3N Huancabamba, Tramo 71+600 - Huacabamba (P242-P243)	22.58
ESTE	Colinda con Predios de Terceros (P243-P77)	1092.42
OESTE	Colinda con Predios de Terceros (P78-P242)	986.03

CUADRO DE DATOS TÉCNICOS

DATOS TECNICOS Y CUADROS DE COORDENADAS DEL ÁREA A INMATRICULAR							
VERTICE	LADO	DISTANCIA	ANGULO	WGS84 - 17S		PSAD56 - 17S	
				ESTE (X)	NORTE (Y)	ESTE (X)	NORTE (Y)
P1	P1 - P2	4.72	204°29'35"	657711.2859	9405206.9746	657960.4462	9405581.1258
P2	P2 - P3	4.72	177°3'36"	657714.1241	9405210.7443	657963.2844	9405584.8955
P3	P3 - P4	4.72	177°3'36"	657716.7652	9405214.6545	657965.9255	9405588.8058
P4	P4 - P5	4.72	177°3'36"	657719.2023	9405218.6952	657968.3626	9405592.8464
P5	P5 - P6	3.98	177°19'17"	657721.4289	9405222.8555	657970.5892	9405597.0067
P6	P6 - P7	3.98	177°48'14"	657723.1401	9405226.4467	657972.3004	9405600.5979
P7	P7 - P8	3.98	178°4'31"	657724.7125	9405230.1010	657973.8728	9405604.2522
P8	P8 - P9	3.98	178°21'27"	657726.1608	9405233.8049	657975.3211	9405607.9562
P9	P9 - P10	3.99	178°39'9"	657727.5023	9405237.5485	657976.6626	9405611.6998
P10	P10 - P11	4.02	178°57'47"	657728.7605	9405241.3380	657977.9208	9405615.4893
P11	P11 - P12	3.93	179°18'11"	657729.9584	9405245.1771	657979.1187	9405619.3283
P12	P12 - P13	3.93	179°39'1"	657731.0835	9405248.9432	657980.2438	9405623.0944
P13	P13 - P14	25.66	179°56'25"	657732.1855	9405252.7161	657981.3458	9405626.8673
P14	P14 - P15	8.26	179°43'21"	657739.3534	9405277.3500	657988.5137	9405651.5012
P15	P15 - P16	4.13	178°59'34"	657741.6216	9405285.2882	657990.7819	9405659.4394
P16	P16 - P17	4.13	178°49'34"	657742.6859	9405289.2772	657991.8462	9405663.4285
P17	P17 - P18	3.85	178°32'13"	657743.6683	9405293.2873	657992.8286	9405667.4386
P18	P18 - P19	3.85	178°16'42"	657744.4878	9405297.0452	657993.6481	9405671.1964
P19	P19 - P20	3.93	177°57'54"	657745.1940	9405300.8258	657994.3543	9405674.9771
P20	P20 - P21	3.77	177°45'26"	657745.7779	9405304.7112	657994.9382	9405678.8624
P21	P21 - P22	4.08	177°26'6"	657746.1914	9405308.4557	657995.3517	9405682.6069



LUIS FERNANDO PURIZAGA ZQUIERDO
 INGENIERO GEOGRAFO
 Reg. CIP N° 79934
 VERIFICADOR CATASTRAL
 CODIGO PROFESIONAL 0211X

Jirón Zorritos 1203 - Lima - Perú
 Telef. (511) 615-7800
 www.pvn.gob.pe

Esta es una copia auténtica imprimible de documento electrónico emitida en la Superintendencia Nacional de Transportes y Comunicaciones en el Art. 25 de DS.070-2013- PCM y la Ley Complementaria Final del DS. 026-2013-PCM, e ser contrastada a través de nuestro portal web www.sbn.gob.pe ingresando al ícono de validación de copias auténticas. En ambos casos deberás ingresar la siguiente clave:

06293U9228



"Año del Bicentenario del Perú: 200 años de Independencia"

P22	P22 - P23	4.08	177°18'32"	657746.4577	9405312.5313	657995.6180	9405686.6825
P23	P23 - P24	1.03	177°18'32"	657746.5323	9405316.6150	657995.6926	9405690.7662
P24	P24 - P25	3.83	218°28'10"	657746.5027	9405317.6453	657995.6630	9405691.7966
P25	P25 - P26	5.81	141°5'2"	657748.7985	9405320.7114	657997.9588	9405694.8626
P26	P26 - P27	5.71	173°6'16"	657748.5865	9405326.5189	657997.7468	9405700.6701
P27	P27 - P28	3.87	136°13'24"	657747.6942	9405332.1615	657996.8545	9405706.3127
P28	P28 - P29	1.18	221°50'19"	657744.6134	9405334.5031	657993.7737	9405708.6543
P29	P29 - P30	3.84	178°15'20"	657744.3902	9405335.6592	657993.5505	9405709.8104
P30	P30 - P31	3.83	178°30'59"	657743.5473	9405339.4089	657992.7076	9405713.5602
P31	P31 - P32	3.83	178°51'15"	657742.6112	9405343.1213	657991.7715	9405717.2726
P32	P32 - P33	7.83	178°54'3"	657741.6010	9405346.8143	657990.7613	9405720.9655
P33	P33 - P34	7.22	179°39'4"	657739.3910	9405354.3244	657988.5513	9405728.4756
P34	P34 - P35	7.23	180°43'52"	657737.3091	9405361.2430	657986.4694	9405735.3942
P35	P35 - P36	7.79	181°49'12"	657735.3156	9405368.1878	657984.4759	9405742.3390
P36	P36 - P37	5.86	183°11'14"	657733.4053	9405375.7399	657982.5656	9405749.8911
P37	P37 - P38	4.50	226°18'28"	657732.2862	9405381.4923	657981.4465	9405755.6435
P38	P38 - P39	8.79	140°48'60"	657734.8846	9405385.1622	657984.0449	9405759.3134
P39	P39 - P40	9.07	184°11'3"	657734.2894	9405393.9296	657983.4497	9405768.0808
P40	P40 - P41	4.73	173°47'52"	657734.3369	9405402.9999	657983.4972	9405777.1511
P41	P41 - P42	13.41	195°13'59"	657733.8501	9405407.7086	657983.0104	9405781.8598
P42	P42 - P43	4.00	182°23'40"	657736.0245	9405420.9427	657985.1848	9405795.0939
P43	P43 - P44	9.01	137°23'36"	657736.8374	9405424.8593	657985.9977	9405799.0105
P44	P44 - P45	3.64	216°3'9"	657732.2116	9405432.5940	657981.3719	9405806.7452
P45	P45 - P46	3.99	181°40'21"	657732.5396	9405436.2184	657981.6999	9405810.3696
P46	P46 - P47	3.20	182°11'2"	657733.0151	9405440.1799	657982.1754	9405814.3312
P47	P47 - P48	3.20	182°25'39"	657733.5172	9405443.3407	657982.6775	9405817.4920
P48	P48 - P49	4.15	183°40'50"	657734.1529	9405446.4780	657983.3132	9405820.6292
P49	P49 - P50	4.99	230°18'7"	657735.2365	9405450.4840	657984.3968	9405824.6352
P50	P50 - P51	3.90	154°22'47"	657739.7743	9405452.5580	657988.9346	9405826.7092
P51	P51 - P52	4.69	80°22'31"	657742.2737	9405455.5561	657991.4340	9405829.7073
P52	P52 - P53	3.48	268°46'48"	657738.2191	9405457.9152	657987.3794	9405832.0664
P53	P53 - P54	3.44	184°14'57"	657739.9065	9405460.9629	657989.0668	9405835.1141
P54	P54 - P55	4.10	184°26'25"	657741.7896	9405463.8382	657990.9499	9405837.9894
P55	P55 - P56	3.77	183°56'11"	657744.2923	9405467.0808	657993.4526	9405841.2320
P56	P56 - P57	3.93	183°1'14"	657746.7984	9405469.9036	657995.9587	9405844.0549
P57	P57 - P58	2.87	182°24'53"	657749.5593	9405472.7015	657998.7196	9405846.8527
P58	P58 - P59	5.10	217°55'5"	657751.6615	9405474.6595	658000.8218	9405848.8107
P59	P59 - P60	4.76	145°55'25"	657756.7407	9405475.1082	658005.9010	9405849.2594
P60	P60 - P61	4.95	181°32'58"	657760.4311	9405478.1099	658009.5914	9405852.2611
P61	P61 - P62	5.15	180°56'33"	657764.3505	9405481.1255	658013.5108	9405855.2767
P62	P62 - P63	5.41	178°42'39"	657768.4796	9405484.1957	658017.6399	9405858.3469
P63	P63 - P64	5.70	179°58'8"	657772.7458	9405487.5195	658021.9061	9405861.6707
P64	P64 - P65	5.96	170°23'30"	657777.2432	9405491.0272	658026.4035	9405865.1784
P65	P65 - P66	6.24	169°57'14"	657781.2658	9405495.4265	658030.4261	9405869.5778
P66	P66 - P67	6.44	184°5'34"	657784.6071	9405500.6929	658033.7674	9405874.8442
P67	P67 - P68	6.56	166°43'56"	657788.4379	9405505.8728	658037.5982	9405880.0240
P68	P68 - P69	4.96	135°39'30"	657791.0240	9405511.9013	658040.1843	9405886.0525
P69	P69 - P70	3.97	219°39'20"	657789.2370	9405516.5266	658038.3973	9405890.6778



...ia auténtica imprimible de documento...
 ...r el Art. 25 de DS.070-2013- PCM y la Tercera Disposición Complementaria Final del DS. 026-2...
 ...e ser contrastada a través de nuestro portal web: <https://www.sbn.gob.pe> ingresando al ícono...
 ... también a través de la siguiente dirección web: ... En ambos casos deberás ingresar la siguiente clave: 06293U9228

INGENIERO GEOGRAFO
 Reg. CIP N°79934
 VERIFICADOR CATASTRAL
 CODIGO 0080780CP2R1A

Jirón Zorritos 1203 - Lima - Perú
 Telef. (511) 615-7800
 www.pvn.gob.pe



"Año del Bicentenario del Perú: 200 años de Independencia"

P70	P70 - P71	2.79	176°9'36"	657790.4980	9405520.2882	658039.6583	9405894.4394
P71	P71 - P72	2.79	177°2'23"	657791.2052	9405522.9857	658040.3655	9405897.1369
P72	P72 - P73	2.79	177°2'23"	657791.7722	9405525.7160	658040.9325	9405899.8673
P73	P73 - P74	4.05	176°24'14"	657792.1975	9405528.4721	658041.3578	9405902.6233
P74	P74 - P75	4.16	176°6'51"	657792.5630	9405532.5074	658041.7233	9405906.6586
P75	P75 - P76	4.10	176°26'31"	657792.6566	9405536.6650	658041.8169	9405910.8162
P76	P76 - P77	2.14	176°58'20"	657792.4944	9405540.7600	658041.6547	9405914.9113
P77	P77 - P78	19.98	88°47'34"	657792.2965	9405542.8951	658041.4568	9405917.0463
P78	P78 - P79	3.47	93°16'9"	657772.4497	9405540.6326	658021.6100	9405914.7838
P79	P79 - P80	3.16	183°46'22"	657772.6454	9405537.1692	658021.8057	9405911.3204
P80	P80 - P81	3.10	184°25'6"	657772.6157	9405534.0101	658021.7760	9405908.1613
P81	P81 - P82	1.73	183°56'35"	657772.3481	9405530.9242	658021.5084	9405905.0754
P82	P82 - P83	1.73	182°55'25"	657772.0799	9405529.2114	658021.2402	9405903.3626
P83	P83 - P84	1.73	182°55'25"	657771.7246	9405527.5144	658020.8849	9405901.6656
P84	P84 - P85	1.73	182°55'25"	657771.2833	9405525.8378	658020.4436	9405899.9890
P85	P85 - P86	1.73	182°55'25"	657770.7571	9405524.1859	658019.9174	9405898.3371
P86	P86 - P87	1.73	182°55'25"	657770.1472	9405522.5629	658019.3075	9405896.7141
P87	P87 - P88	1.73	182°55'25"	657769.4554	9405520.9732	658018.6157	9405895.1244
P88	P88 - P89	1.73	182°55'25"	657768.6834	9405519.4208	658017.8437	9405893.5720
P89	P89 - P90	3.67	184°23'16"	657767.8333	9405517.9098	658016.9936	9405892.0610
P90	P90 - P91	3.67	184°59'44"	657765.7957	9405514.8607	658014.9560	9405889.0120
P91	P91 - P92	3.66	183°58'16"	657763.5002	9405512.0003	658012.6605	9405886.1515
P92	P92 - P93	3.66	183°2'9"	657761.0186	9405509.3128	658010.1789	9405883.4640
P93	P93 - P94	3.85	182°17'4"	657758.3981	9405506.7605	658007.5584	9405880.9117
P94	P94 - P95	3.85	181°29'35"	657755.5368	9405504.1878	658004.6971	9405878.3390
P95	P95 - P96	7.75	180°49'19"	657752.6097	9405501.6907	658001.7700	9405875.8419
P96	P96 - P97	7.62	179°22'1"	657746.6408	9405496.7447	657995.8011	9405870.8959
P97	P97 - P98	7.62	177°37'46"	657740.8257	9405491.8169	657989.9860	9405865.9681
P98	P98 - P99	3.75	177°16'49"	657735.2187	9405486.6520	657984.3790	9405860.8033
P99	P99 - P100	3.82	177°38'46"	657732.5815	9405483.9807	657981.7418	9405858.1319
P100	P100 - P101	3.61	177°26'39"	657730.0103	9405481.1527	657979.1706	9405855.3039
P101	P101 - P102	3.62	177°12'10"	657727.7006	9405478.3727	657976.8609	9405852.5239
P102	P102 - P103	4.95	176°21'45"	657725.5288	9405475.4827	657974.6891	9405849.6339
P103	P103 - P104	4.95	175°45'50"	657722.8117	9405471.3441	657971.9720	9405845.4954
P104	P104 - P105	4.95	175°45'50"	657720.4078	9405467.0162	657969.5681	9405841.1674
P105	P105 - P106	4.95	175°45'50"	657718.3301	9405462.5225	657967.4904	9405836.6738
P106	P106 - P107	3.90	176°14'29"	657716.5900	9405457.8877	657965.7503	9405832.0389
P107	P107 - P108	4.26	176°53'41"	657715.4614	9405454.1540	657964.6217	9405828.3052
P108	P108 - P109	4.08	177°11'1"	657714.4515	9405450.0158	657963.6118	9405824.1671
P109	P109 - P110	4.08	177°37'25"	657713.6807	9405446.0120	657962.8410	9405820.1632
P110	P110 - P111	3.92	178°4'36"	657713.0766	9405441.9805	657962.2369	9405816.1317
P111	P111 - P112	3.92	178°32'48"	657712.6264	9405438.0877	657961.7867	9405812.2389
P112	P112 - P113	4.21	178°56'48"	657712.2750	9405434.1848	657961.4353	9405808.3360
P113	P113 - P114	4.21	179°25'44"	657711.9746	9405429.9850	657961.1349	9405804.1363
P114	P114 - P115	4.73	179°53'57"	657711.7161	9405425.7826	657960.8764	9405799.9338
P115	P115 - P116	7.83	179°49'26"	657711.4338	9405421.0584	657960.5942	9405795.2096
P116	P116 - P117	7.83	178°57'55"	657710.9909	9405413.2409	657960.1512	9405787.3921
P117	P117 - P118	3.93	178°36'38"	657710.6891	9405405.4162	657959.8494	9405779.5674

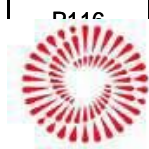

BICENTENARIO PERÚ 2021
06293U9228

LUIS FERNANDO PURIZAGA ZUÑIGA
INGENIERO GEÓGRAFO
VERIFICADOR COMERCIAL
CODIGO N° 003076VCP2R1X

Jirón Zorritos 1203 - Lima - Perú
Tel. (511) 615-7800
www.pvn.gob.pe

Es copia auténtica imprimible de documento electrónico emitido por la Superintendencia Nacional de Transportes y Comunicaciones (SUTRAN) en cumplimiento del Art. 25 de DS.070-2013-PCM y la Tercera Disposición Complementaria Final del DS. 026-2013-PCM, de acuerdo a lo establecido en el artículo 17 de la Ley N° 27962, y se ha verificado y contrastado a través de nuestro portal web www.pvn.gob.pe ingresando al ícono de validación de copias auténticas.

En ambos casos deberás ingresar la siguiente clave:



"Año del Bicentenario del Perú: 200 años de Independencia"

P118	P118 - P119	3.93	178°45'39"	657710.6329	9405401.4851	657959.7932	9405775.6363
P119	P119 - P120	3.91	178°32'41"	657710.6617	9405397.5537	657959.8220	9405771.7049
P120	P120 - P121	3.91	178°20'13"	657710.7896	9405393.6473	657959.9499	9405767.7985
P121	P121 - P122	4.66	177°57'37"	657711.0308	9405389.7465	657960.1911	9405763.8977
P122	P122 - P123	4.66	177°45'13"	657711.4841	9405385.1051	657960.6444	9405759.2563
P123	P123 - P124	7.82	177°7'44"	657712.1190	9405380.4850	657961.2793	9405754.6363
P124	P124 - P125	7.17	177°11'43"	657713.5695	9405372.8049	657962.7298	9405746.9561
P125	P125 - P126	7.46	178°3'51"	657715.2437	9405365.8312	657964.4040	9405739.9825
P126	P126 - P127	7.29	178°53'22"	657717.2293	9405358.6402	657966.3896	9405732.7914
P127	P127 - P128	7.44	179°50'2"	657719.3052	9405351.6530	657968.4655	9405725.8043
P128	P128 - P129	7.43	181°6'43"	657721.4449	9405344.5267	657970.6052	9405718.6779
P129	P129 - P130	4.04	181°52'39"	657723.4431	9405337.3703	657972.6034	9405711.5215
P130	P130 - P131	3.54	181°47'53"	657724.4015	9405333.4458	657973.5618	9405707.5970
P131	P131 - P132	3.67	182°9'6"	657725.1323	9405329.9854	657974.2926	9405704.1367
P132	P132 - P133	3.67	182°38'7"	657725.7544	9405326.3735	657974.9147	9405700.5247
P133	P133 - P134	3.12	182°50'16"	657726.2100	9405322.7361	657975.3703	9405696.8873
P134	P134 - P135	3.12	182°40'4"	657726.4437	9405319.6271	657975.6040	9405693.7783
P135	P135 - P136	3.12	182°40'4"	657726.5326	9405316.5107	657975.6929	9405690.6619
P136	P136 - P137	3.12	182°40'4"	657726.4763	9405313.3934	657975.6366	9405687.5447
P137	P137 - P138	3.43	182°43'57"	657726.2749	9405310.2822	657975.4352	9405684.4334
P138	P138 - P139	3.46	182°31'2"	657725.8905	9405306.8744	657975.0508	9405681.0256
P139	P139 - P140	3.56	182°8'50"	657725.3515	9405303.4530	657974.5118	9405677.6042
P140	P140 - P141	3.56	181°45'35"	657724.6659	9405299.9582	657973.8262	9405674.1095
P141	P141 - P142	7.03	181°51'44"	657723.8734	9405296.4867	657973.0337	9405670.6379
P142	P142 - P143	7.03	181°17'25"	657722.0877	9405289.6904	657971.2480	9405663.8416
P143	P143 - P144	25.65	180°12'43"	657720.1495	9405282.9365	657969.3098	9405657.0877
P144	P144 - P145	7.04	180°11'58"	657712.9820	9405258.3039	657962.1423	9405632.4551
P145	P145 - P146	3.52	180°44'58"	657710.9923	9405251.5535	657960.1526	9405625.7047
P146	P146 - P147	3.52	180°55'27"	657709.9533	9405248.1912	657959.1136	9405622.3424
P147	P147 - P148	3.58	181°17'6"	657708.8602	9405244.8462	657958.0205	9405618.9974
P148	P148 - P149	3.58	181°39'13"	657707.6714	9405241.4669	657956.8317	9405615.6182
P149	P149 - P150	3.47	182°0'45"	657706.3854	9405238.1230	657955.5457	9405612.2742
P150	P150 - P151	3.47	182°21'36"	657705.0261	9405234.9282	657954.1864	9405609.0794
P151	P151 - P152	3.67	182°46'45"	657703.5361	9405231.7913	657952.6964	9405605.9425
P152	P152 - P153	3.67	182°55'10"	657701.8041	9405228.5594	657950.9644	9405602.7107
P153	P153 - P154	3.67	182°55'10"	657699.9098	9405225.4200	657949.0701	9405599.5712
P154	P154 - P155	3.67	182°55'10"	657697.8581	9405222.3812	657947.0184	9405596.5324
P155	P155 - P156	3.89	182°56'33"	657695.6542	9405219.4508	657944.8145	9405593.6020
P156	P156 - P157	3.82	182°32'51"	657693.1600	9405216.4664	657942.3203	9405590.6177
P157	P157 - P158	2.83	194°9'40"	657690.5855	9405213.6504	657939.7458	9405587.8017
P158	P158 - P159	3.00	161°30'19"	657688.2224	9405212.0921	657937.3827	9405586.2433
P159	P159 - P160	5.16	186°34'0"	657686.3712	9405209.7313	657935.5315	9405583.8825
P160	P160 - P161	4.47	183°37'53"	657682.7416	9405206.0594	657931.9019	9405580.2106
P161	P161 - P162	7.68	180°32'13"	657679.4044	9405203.0861	657928.5647	9405577.2373
P162	P162 - P163	7.45	179°36'15"	657673.6197	9405198.0284	657922.7800	9405572.1796
P163	P163 - P164	7.74	178°2'20"	657668.0422	9405193.0836	657917.2025	9405567.2348
P164	P164 - P165	4.01	177°31'45"	657662.4324	9405187.7563	657911.5927	9405561.9075
P165	P165 - P166	4.01	177°49'27"	657659.6468	9405184.8726	657908.8071	9405559.0238

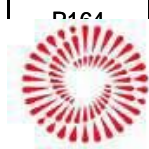

BICENTENARIO PERÚ 2021
06293U9228

Superintendencia Nacional de
INGENIERO GEÓGRAFO
Reg. CIP N° 7997
VERIFICADOR CATASTRAL
CODIGO N° 008076VCPZRIX

Jirón Zorritos 1203 - Lima - Perú
Tel. (511) 615-7800
www.pvn.gob.pe

...ia auténtica imprimible de documentos... Superintendencia Nacional de...
...el Art. 25 de DS.070-2013- PCM y la Tercera Complementaria Final del DS. 026-2...
...e ser contrastada a través de nuestro portal... www.sbn.gob.pe ingresando al ícono...
...también a través de la siguiente dirección web: ... En ambos casos deberás ingresar la siguiente clave:



"Año del Bicentenario del Perú: 200 años de Independencia"

P166	P166 - P167	3.84	177°27'52"	657656.9728	9405181.8854	657906.1331	9405556.0367
P167	P167 - P168	3.86	177°17'28"	657654.5409	9405178.9140	657903.7012	9405553.0652
P168	P168 - P169	4.87	176°33'1"	657652.2406	9405175.8154	657901.4009	9405549.9666
P169	P169 - P170	4.87	176°7'16"	657649.5773	9405171.7360	657898.7376	9405545.8872
P170	P170 - P171	4.87	176°7'16"	657647.1961	9405167.4858	657896.3564	9405541.6370
P171	P171 - P172	4.87	176°7'16"	657645.1078	9405163.0842	657894.2681	9405537.2355
P172	P172 - P173	3.31	176°47'10"	657643.3221	9405158.5515	657892.4824	9405532.7027
P173	P173 - P174	4.39	177°13'8"	657642.2846	9405155.4121	657891.4449	9405529.5633
P174	P174 - P175	3.78	177°21'48"	657641.1102	9405151.1795	657890.2705	9405525.3307
P175	P175 - P176	4.73	177°43'7"	657640.2689	9405147.4975	657889.4292	9405521.6487
P176	P176 - P177	8.08	177°20'21"	657639.3996	9405142.8477	657888.5599	9405516.9989
P177	P177 - P178	8.08	178°7'53"	657638.2851	9405134.8449	657887.4454	9405508.9961
P178	P178 - P179	10.45	179°40'23"	657637.4323	9405126.8110	657886.5926	9405500.9622
P179	P179 - P180	6.86	180°8'23"	657636.3884	9405116.4127	657885.5487	9405490.5639
P180	P180 - P181	6.86	180°51'6"	657635.6861	9405109.5853	657884.8464	9405483.7365
P181	P181 - P182	7.46	181°51'20"	657634.8825	9405102.7689	657884.0428	9405476.9201
P182	P182 - P183	7.46	183°2'36"	657633.7700	9405095.3952	657882.9303	9405469.5464
P183	P183 - P184	4.08	183°6'12"	657632.2673	9405088.0893	657881.4276	9405462.2406
P184	P184 - P185	4.08	182°20'11"	657631.2312	9405084.1475	657880.3915	9405458.2987
P185	P185 - P186	4.08	182°20'11"	657630.0353	9405080.2511	657879.1956	9405454.4023
P186	P186 - P187	4.08	182°20'11"	657628.6816	9405076.4067	657877.8419	9405450.5580
P187	P187 - P188	7.23	183°2'48"	657627.1722	9405072.6208	657876.3325	9405446.7720
P188	P188 - P189	7.23	182°59'11"	657624.1426	9405066.0588	657873.3029	9405440.2100
P189	P189 - P190	7.10	181°54'17"	657620.7763	9405059.6655	657869.9366	9405433.8167
P190	P190 - P191	7.10	180°54'20"	657617.2636	9405053.5006	657866.4239	9405427.6518
P191	P191 - P192	101.88	180°9'1"	657613.6542	9405047.3921	657862.8145	9405421.5433
P192	P192 - P193	7.84	179°49'14"	657561.5957	9404959.8171	657810.7560	9405333.9683
P193	P193 - P194	7.84	178°56'43"	657557.6126	9404953.0686	657806.7729	9405327.2198
P194	P194 - P195	7.87	177°57'12"	657553.7543	9404946.2476	657802.9146	9405320.3988
P195	P195 - P196	7.83	177°2'26"	657550.1289	9404939.2680	657799.2892	9405313.4192
P196	P196 - P197	8.00	176°15'30"	657546.8848	9404932.1456	657796.0451	9405306.2968
P197	P197 - P198	8.00	176°4'39"	657544.0491	9404924.6597	657793.2094	9405298.8110
P198	P198 - P199	6.27	176°35'42"	657541.7321	9404916.9974	657790.8924	9405291.1486
P199	P199 - P200	7.72	177°14'10"	657540.2769	9404910.8984	657789.4372	9405285.0496
P200	P200 - P201	8.05	177°45'37"	657538.8496	9404903.3126	657788.0099	9405277.4638
P201	P201 - P202	8.35	178°42'40"	657537.6709	9404895.3459	657786.8312	9405269.4971
P202	P202 - P203	7.99	179°46'48"	657536.6347	9404887.0591	657785.7950	9405261.2103
P203	P203 - P204	8.46	180°48'16"	657535.6744	9404879.1317	657784.8347	9405253.2829
P204	P204 - P205	7.34	181°51'25"	657534.5392	9404870.7482	657783.6995	9405244.8994
P205	P205 - P206	7.20	182°44'41"	657533.3186	9404863.5076	657782.4789	9405237.6588
P206	P206 - P207	5.00	183°0'16"	657531.7841	9404856.4774	657780.9444	9405230.6286
P207	P207 - P208	5.00	182°36'20"	657530.4633	9404851.6552	657779.6236	9405225.8064
P208	P208 - P209	5.00	182°36'20"	657528.9247	9404846.8981	657778.0850	9405221.0493
P209	P209 - P210	5.00	182°36'20"	657527.1714	9404842.2159	657776.3317	9405216.3671
P210	P210 - P211	5.00	182°36'20"	657525.2070	9404837.6182	657774.3673	9405211.7694
P211	P211 - P212	5.00	182°36'20"	657523.0357	9404833.1145	657772.1960	9405207.2657
P212	P212 - P213	5.00	182°36'20"	657520.6619	9404828.7143	657769.8222	9405202.8655
P213	P213 - P214	5.00	182°36'20"	657518.0904	9404824.4265	657767.2507	9405198.5777



LUIS FERNANDO PURIZAGA IZQUIERDO
INGENIERO GEOGRAFICO
Reg. CIP N° 79934
VERIFICADOR CATASTRAL
C.P.P.C. N° 0087-0002261

Jirón Zorritos 1203 - Lima - Perú
Tel. (511) 615-7800
www.pvn.gob.pe

Esta es una copia auténtica imprimible de documento digital emitido en la Superintendencia Nacional de Geografía, Catastro y Urbanismo (SUNAG) de acuerdo al Art. 25 de DS.070-2013- PCM y Verificación Complementaria Final del DS. 026-2013-PCM y será contrastada a través de nuestro portal www.sbn.gob.pe ingresando al ícono de verificación. También puede ser consultada a través de la siguiente dirección web: www.sbn.gob.pe. En ambos casos deberás ingresar la siguiente clave: 06293U9228



"Año del Bicentenario del Perú: 200 años de Independencia"

P214	P214 - P215	6.74	182°54'48"	657515.3267	9404820.2600	657764.4870	9405194.4112
P215	P215 - P216	6.87	182°37'4"	657511.3188	9404814.8377	657760.4791	9405188.9889
P216	P216 - P217	7.57	181°50'28"	657506.9878	9404809.5062	657756.1481	9405183.6574
P217	P217 - P218	7.57	180°56'51"	657502.0270	9404803.7852	657751.1873	9405177.9364
P218	P218 - P219	73.22	180°9'19"	657496.9726	9404798.1473	657746.1329	9405172.2985
P219	P219 - P220	7.23	180°14'50"	657447.9497	9404743.7629	657697.1100	9405117.9141
P220	P220 - P221	3.60	180°56'12"	657443.0874	9404738.4154	657692.2477	9405112.5666
P221	P221 - P222	3.63	181°9'44"	657440.6219	9404735.7914	657689.7822	9405109.9426
P222	P222 - P223	3.35	181°31'38"	657438.0843	9404733.1980	657687.2446	9405107.3492
P223	P223 - P224	3.35	181°52'17"	657435.6750	9404730.8637	657684.8353	9405105.0150
P224	P224 - P225	3.33	182°16'51"	657433.1909	9404728.6094	657682.3512	9405102.7607
P225	P225 - P226	3.39	182°44'33"	657430.6414	9404726.4745	657679.8017	9405100.6257
P226	P226 - P227	2.70	182°49'55"	657427.9449	9404724.4278	657677.1052	9405098.5790
P227	P227 - P228	2.70	182°34'54"	657425.7147	9404722.9025	657674.8750	9405097.0537
P228	P228 - P229	2.70	182°34'54"	657423.4181	9404721.4793	657672.5784	9405095.6305
P229	P229 - P230	2.70	182°34'54"	657421.0596	9404720.1609	657670.2199	9405094.3122
P230	P230 - P231	3.39	182°49'55"	657418.6442	9404718.9502	657667.8045	9405093.1014
P231	P231 - P232	3.42	182°46'12"	657415.5467	9404717.5845	657664.7070	9405091.7357
P232	P232 - P233	3.76	182°26'20"	657412.3514	9404716.3566	657661.5117	9405090.5078
P233	P233 - P234	3.76	182°1'17"	657408.7912	9404715.1597	657657.9515	9405089.3109
P234	P234 - P235	6.78	181°59'15"	657405.1913	9404714.0892	657654.3516	9405088.2404
P235	P235 - P236	6.78	181°20'3"	657398.6302	9404712.3834	657647.7905	9405086.5346
P236	P236 - P237	5.36	180°12'57"	657392.0330	9404710.8312	657641.1933	9405084.9824
P237	P237 - P238	4.30	179°48'13"	657386.8131	9404709.6239	657635.9734	9405083.7751
P238	P238 - P239	4.30	178°54'37"	657382.6266	9404708.6404	657631.7869	9405082.7916
P239	P239 - P240	2.18	178°33'44"	657378.4594	9404707.5775	657627.6197	9405081.7287
P240	P240 - P241	2.18	178°43'35"	657376.3588	9404706.9851	657625.5191	9405081.1363
P241	P241 - P242	0.77	178°31'18"	657374.2718	9404706.3462	657623.4321	9405080.4975
P242	P242 - P243	22.58	89°36'17"	657373.5455	9404706.1032	657622.7058	9405080.2544
P243	P243 - P244	4.11	90°43'43"	657380.8565	9404684.7429	657630.0168	9405058.8941
P244	P244 - P245	4.64	183°17'39"	657384.7597	9404686.0236	657633.9200	9405060.1748
P245	P245 - P246	4.95	179°59'37"	657389.2413	9404687.2137	657638.4016	9405061.3649
P246	P246 - P247	5.01	182°14'14"	657394.0244	9404688.4845	657643.1847	9405062.6357
P247	P247 - P248	5.13	179°49'0"	657398.9116	9404689.5806	657648.0719	9405063.7318
P248	P248 - P249	5.32	169°55'11"	657403.9105	9404690.7185	657653.0708	9405064.8697
P249	P249 - P250	2.58	151°16'58"	657408.8146	9404692.7905	657657.9749	9405066.9418
P250	P250 - P251	5.97	215°49"	657410.4156	9404694.8121	657659.5759	9405068.9633
P251	P251 - P252	2.11	177°52'30"	657416.1389	9404696.5132	657665.2992	9405070.6644
P252	P252 - P253	2.11	178°53'13"	657418.1406	9404697.1899	657667.3009	9405071.3411
P253	P253 - P254	1.90	178°49'15"	657420.1287	9404697.9052	657669.2890	9405072.0564
P254	P254 - P255	1.90	178°51'47"	657421.9012	9404698.5846	657671.0615	9405072.7358
P255	P255 - P256	1.90	178°48'10"	657423.6601	9404699.2990	657672.8204	9405073.4502
P256	P256 - P257	1.90	178°43'50"	657425.4037	9404700.0501	657674.5640	9405074.2013
P257	P257 - P258	3.64	177°59'35"	657427.1301	9404700.8395	657676.2904	9405074.9908
P258	P258 - P259	3.64	177°23'24"	657430.3876	9404702.4694	657679.5479	9405076.6206
P259	P259 - P260	3.64	177°23'24"	657433.5676	9404704.2460	657682.7279	9405078.3972
P260	P260 - P261	5.59	176°28'3"	657436.6633	9404706.1655	657685.8236	9405080.3167
P261	P261 - P262	3.46	212°57'25"	657441.2258	9404709.3998	657690.3861	9405083.5510



LUIS FERNANDO PURIZAGA IZQUIERDO
INGENIERO GEOGRAFICO
Reg. CIP N° 79934
VERIFICADOR CATASTRAL
REGIDOR N° 00036002000

Jirón Zorritos 1203 - Lima - Perú
Tel. (511) 615-7800
www.pvn.gob.pe



"Año del Bicentenario del Perú: 200 años de Independencia"

P262	P262 - P263	5.68	144°34'24"	657444.6804	9404709.5432	657693.8407	9405083.6944
P263	P263 - P264	5.60	182°34'6"	657449.1650	9404713.0222	657698.3253	9405087.1734
P264	P264 - P265	5.41	167°58'53"	657453.7427	9404716.2556	657702.9030	9405090.4068
P265	P265 - P266	5.27	174°25'4"	657457.4154	9404720.2291	657706.5757	9405094.3803
P266	P266 - P267	3.79	146°26'13"	657460.6019	9404724.4326	657709.7622	9405098.5838
P267	P267 - P268	14.45	218°29'33"	657460.8400	9404728.2153	657710.0003	9405102.3665
P268	P268 - P269	3.43	218°50'32"	657470.5262	9404738.9376	657719.6865	9405113.0888
P269	P269 - P270	5.00	143°42'17"	657473.9164	9404739.4784	657723.0767	9405113.6296
P270	P270 - P271	5.00	180°18'21"	657477.4319	9404743.0382	657726.5922	9405117.1894
P271	P271 - P272	5.00	179°29'0"	657480.9672	9404746.5801	657730.1275	9405120.7313
P272	P272 - P273	5.00	176°18'49"	657484.4690	9404750.1523	657733.6293	9405124.3035
P273	P273 - P274	5.00	178°19'34"	657487.7319	9404753.9398	657736.8922	9405128.0911
P274	P274 - P275	5.00	180°39'40"	657490.8861	9404757.8253	657740.0464	9405131.9765
P275	P275 - P276	5.00	180°45'26"	657494.0832	9404761.6721	657743.2435	9405135.8233
P276	P276 - P277	5.00	179°58'26"	657497.3295	9404765.4746	657746.4898	9405139.6258
P277	P277 - P278	3.26	143°41'2"	657500.5741	9404769.2786	657749.7344	9405143.4298
P278	P278 - P279	16.46	217°53'11"	657500.8100	9404772.5333	657749.9703	9405146.6845
P279	P279 - P280	7.82	179°50'25"	657511.8286	9404784.7570	657760.9889	9405158.9082
P280	P280 - P281	5.56	179°2'40"	657517.0495	9404790.5815	657766.2098	9405164.7327
P281	P281 - P282	3.77	218°3'13"	657520.6888	9404794.7804	657769.8491	9405168.9316
P282	P282 - P283	5.33	143°28'34"	657524.3847	9404795.5008	657773.5450	9405169.6520
P283	P283 - P284	5.42	177°58'0"	657527.9790	9404799.4307	657777.1393	9405173.5819
P284	P284 - P285	5.52	177°57'52"	657531.4926	9404803.5572	657780.6529	9405177.7085
P285	P285 - P286	7.12	212°31'49"	657534.9179	9404807.8824	657784.0782	9405182.0336
P286	P286 - P287	5.76	132°25'50"	657541.6488	9404810.2121	657790.8091	9405184.3633
P287	P287 - P288	5.74	190°47'32"	657543.9309	9404815.5014	657793.0912	9405189.6526
P288	P288 - P289	7.20	208°11'55"	657547.1492	9404820.2493	657796.3095	9405194.4005
P289	P289 - P290	5.91	143°29'26"	657553.5297	9404823.5950	657802.6900	9405197.7462
P290	P290 - P291	5.91	176°13'54"	657556.1020	9404828.9112	657805.2623	9405203.0624
P291	P291 - P292	12.59	106°0'28"	657558.3204	9404834.3875	657807.4807	9405208.5387
P292	P292 - P293	4.01	249°51'6"	657548.4042	9404842.1515	657797.5645	9405216.3027
P293	P293 - P294	5.92	177°23'22"	657549.6370	9404845.9658	657798.7973	9405220.1171
P294	P294 - P295	7.45	177°10'2"	657551.1993	9404851.6761	657800.3596	9405225.8273
P295	P295 - P296	7.45	177°26'15"	657552.8078	9404858.9509	657801.9681	9405233.1022
P296	P296 - P297	7.82	178°9'40"	657554.0892	9404866.2892	657803.2495	9405240.4404
P297	P297 - P298	7.82	178°58'55"	657555.1864	9404874.0307	657804.3467	9405248.1819
P298	P298 - P299	8.16	179°53'6"	657556.1459	9404881.7901	657805.3062	9405255.9413
P299	P299 - P300	7.96	180°55'12"	657557.1311	9404889.8917	657806.2914	9405264.0429
P300	P300 - P301	8.19	182°12'59"	657558.2182	9404897.7730	657807.3785	9405271.9242
P301	P301 - P302	6.23	183°7'35"	657559.6508	9404905.8398	657808.8111	9405279.9910
P302	P302 - P303	3.72	183°38'25"	657561.0734	9404911.9065	657810.2337	9405286.0577
P303	P303 - P304	2.26	222°43'28"	657562.1519	9404915.4706	657811.3122	9405289.6218
P304	P304 - P305	4.46	144°18'32"	657564.0970	9404916.6135	657813.2573	9405290.7648
P305	P305 - P306	4.47	172°53'44"	657565.9028	9404920.6943	657815.0631	9405294.8455
P306	P306 - P307	4.53	187°17'49"	657567.1933	9404924.9777	657816.3536	9405299.1289
P307	P307 - P308	4.64	188°56'11"	657569.0409	9404929.1152	657818.2012	9405303.2664
P308	P308 - P309	6.31	217°57'18"	657571.5685	9404933.0076	657820.7288	9405307.1588
P309	P309 - P310	4.77	147°56'43"	657577.5321	9404935.0663	657826.6924	9405309.2176



BICENTENARIO PERÚ 2021
06293U9228

LUIS FERNANDO PURIZAGA IZQUIERDO
INGENIERO GEOGRAFICO
REG. CIP N° 7994
VERIFICADOR CATASTRAL
CODIGO N° 00076VCP29X

Jirón Zorritos 1203 - Lima - Perú
Tel. (511) 615-7800
www.pvn.gob.pe

Esta es una copia auténtica imprimible de documento electrónico emitido en el marco de la Ley N° 27107, en la Superintendencia Nacional de Registros Públicos (SUNARP) y el Art. 25 de DS.070-2013- PCM y la Tercera Ley de Complementaria Final del DS. 026-2013-PCM, y se encuentra registrada en el portal de nuestro portal de servicios al ciudadano www.sbn.gob.pe ingresando al ícono de validación de documentos electrónicos emitidos por SUNARP. También puede consultarse y validarse este documento a través de la siguiente dirección web: www.pvn.gob.pe. En ambos casos deberás ingresar la siguiente clave:



"Año del Bicentenario del Perú: 200 años de Independencia"

P310	P310 - P311	6.54	214°0'36"	657580.5297	9404938.7814	657829.6900	9405312.9326
P311	P311 - P312	6.53	97°12'3"	657586.7793	9404940.7029	657835.9396	9405314.8541
P312	P312 - P313	5.02	225°31'32"	657585.6582	9404947.1331	657834.8185	9405321.2844
P313	P313 - P314	7.60	126°13'53"	657588.5808	9404951.2101	657837.7411	9405325.3613
P314	P314 - P315	2.51	180°36'10"	657586.2165	9404958.4298	657835.3768	9405332.5810
P315	P315 - P316	32.19	228°15'33"	657585.4605	9404960.8231	657834.6208	9405334.9743
P316	P316 - P317	1.57	224°10'19"	657601.9064	9404988.4891	657851.0667	9405362.6404
P317	P317 - P318	10.05	141°52'30"	657603.4265	9404988.8993	657852.5868	9405363.0505
P318	P318 - P319	15.88	245°36'30"	657609.4444	9404996.9505	657858.6047	9405371.1017
P319	P319 - P320	6.66	66°56'16"	657624.9547	9404993.5448	657874.1150	9405367.6960
P320	P320 - P321	5.01	217°23'5"	657623.7201	9405000.0930	657872.8804	9405374.2442
P321	P321 - P322	13.04	111°2'41"	657625.9718	9405004.5687	657875.1321	9405378.7199
P322	P322 - P323	21.48	252°58'39"	657617.2035	9405014.2225	657866.3638	9405388.3737
P323	P323 - P324	7.80	264°54'41"	657628.1790	9405032.6860	657877.3393	9405406.8372
P324	P324 - P325	4.00	94°38'9"	657635.2109	9405029.3108	657884.3712	9405403.4620
P325	P325 - P326	5.05	180°39'47"	657637.2268	9405032.7639	657886.3871	9405406.9151
P326	P326 - P327	5.19	180°34'51"	657639.8240	9405037.0968	657888.9843	9405411.2480
P327	P327 - P328	5.32	178°34'14"	657642.5359	9405041.5187	657891.6962	9405415.6699
P328	P328 - P329	5.46	177°9'49"	657645.2046	9405046.1242	657894.3649	9405420.2754
P329	P329 - P330	7.01	141°8'7"	657647.7042	9405050.9766	657896.8645	9405425.1278
P330	P330 - P331	5.55	212°52'22"	657646.2927	9405057.8464	657895.4530	9405431.9976
P331	P331 - P332	5.60	181°9'58"	657648.3059	9405063.0200	657897.4662	9405437.1712
P332	P332 - P333	5.60	175°39'21"	657650.4419	9405068.1950	657899.6022	9405442.3462
P333	P333 - P334	5.60	179°26'47"	657652.1798	9405073.5171	657901.3401	9405447.6683
P334	P334 - P335	5.59	176°32'30"	657653.8657	9405078.8544	657903.0260	9405453.0056
P335	P335 - P336	5.52	178°1'30"	657655.2259	9405084.2806	657904.3862	9405458.4318
P336	P336 - P337	2.35	240°18'22"	657656.3827	9405089.6779	657905.5430	9405463.8291
P337	P337 - P338	4.38	116°47'33"	657658.6199	9405090.3874	657907.7802	9405464.5386
P338	P338 - P339	5.37	178°2'3"	657659.3198	9405094.7107	657908.4801	9405468.8620
P339	P339 - P340	5.25	178°47'43"	657659.9956	9405100.0375	657909.1559	9405474.1887
P340	P340 - P341	5.14	181°32'2"	657660.5469	9405105.2609	657909.7072	9405479.4121
P341	P341 - P342	5.06	171°51'15"	657661.2229	9405110.3549	657910.3832	9405484.5061
P342	P342 - P343	5.04	178°30'35"	657661.1712	9405115.4120	657910.3315	9405489.5632
P343	P343 - P344	4.99	187°49'49"	657660.9884	9405120.4534	657910.1487	9405494.6046
P344	P344 - P345	4.86	181°24'9"	657661.4890	9405125.4222	657910.6493	9405499.5734
P345	P345 - P346	4.67	181°36'49"	657662.0951	9405130.2492	657911.2554	9405504.4005
P346	P346 - P347	4.53	189°45'50"	657662.8077	9405134.8681	657911.9680	9405509.0193
P347	P347 - P348	7.68	230°26'55"	657664.2475	9405139.1628	657913.4078	9405513.3141
P348	P348 - P349	7.15	118°0'32"	657671.4130	9405141.9159	657920.5733	9405516.0672
P349	P349 - P350	5.16	148°31'47"	657672.2832	9405149.0125	657921.4435	9405523.1637
P350	P350 - P351	3.68	227°18'22"	657670.1442	9405153.7106	657919.3045	9405527.8618
P351	P351 - P352	3.71	183°50'2"	657671.5703	9405157.0987	657920.7306	9405531.2499
P352	P352 - P353	3.94	175°38'9"	657673.2335	9405160.4113	657922.3938	9405534.5625
P353	P353 - P354	4.45	185°42'49"	657674.7295	9405164.0593	657923.8898	9405538.2105
P354	P354 - P355	4.09	189°13'32"	657676.8185	9405167.9864	657925.9788	9405542.1376
P355	P355 - P356	4.54	183°42'35"	657679.2955	9405171.2454	657928.4558	9405545.3966
P356	P356 - P357	4.72	183°6'30"	657682.2715	9405174.6755	657931.4318	9405548.8267
P357	P357 - P358	4.90	181°18'33"	657685.5540	9405178.0682	657934.7143	9405552.2194



LUIS FERNANDO PURIZAGA IZQUIERDO
INGENIERO GEOGRAFO
REG. CIP N° 79937
VERIFICADOR CATASTRAL
CODIGO: 0976VDR26X

Jirón Zorritos 1203 - Lima - Perú
Tel. (511) 615-7800
www.pvn.gob.pe



"Año del Bicentenario del Perú: 200 años de Independencia"

P358	P358 - P359	5.02	183°7'52"	657689.0383	9405181.5086	657938.1986	9405555.6598
P359	P359 - P360	5.14	179°32'56"	657692.7993	9405184.8366	657941.9596	9405558.9878
P360	P360 - P361	5.27	176°58'57"	657696.6234	9405188.2746	657945.7837	9405562.4258
P361	P361 - P362	6.82	211°42'45"	657700.3526	9405192.0005	657949.5129	9405566.1517
P362	P362 - P363	3.00	141°21'47"	657706.9885	9405193.5644	657956.1488	9405567.7156
P363	P363 - P1	11.32	154°22'54"	657708.8396	9405195.9252	657957.9999	9405570.0764

CUADRO DEL ÁREA A INSCRIBIRSE

DATOS DEL ÁREA A INSCRIBIRSE				
ENTIDAD PROPIETARIA Y/O DESCRIPCION	FICHA Y/O PARTIDA	ACTOS	ÁREA (Ha)	ÁREA (m2)
Área del Predio Matriz	-	INMATRICULACIÓN	2.2469	22468.87
Area a Independizarse a favor del Estado Peruano - Ministerio de Transporte y Comunicaciones, representado por PROVIAS NACIONAL		INDEPENDIZACIÓN	0.0000	0.00
		ÁREA REMANENTE	0.0000	0.00

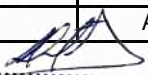
 LUIS FERNANDO PURIZAGA IZQUIERDO
 INGENIERO GEOGRAFO
 Reg. CIP N° 79934
 VERIFICADOR CATASTRAL
 CODIGO N° 008076VCPZRIX

LIMA, JULIO DEL 2021



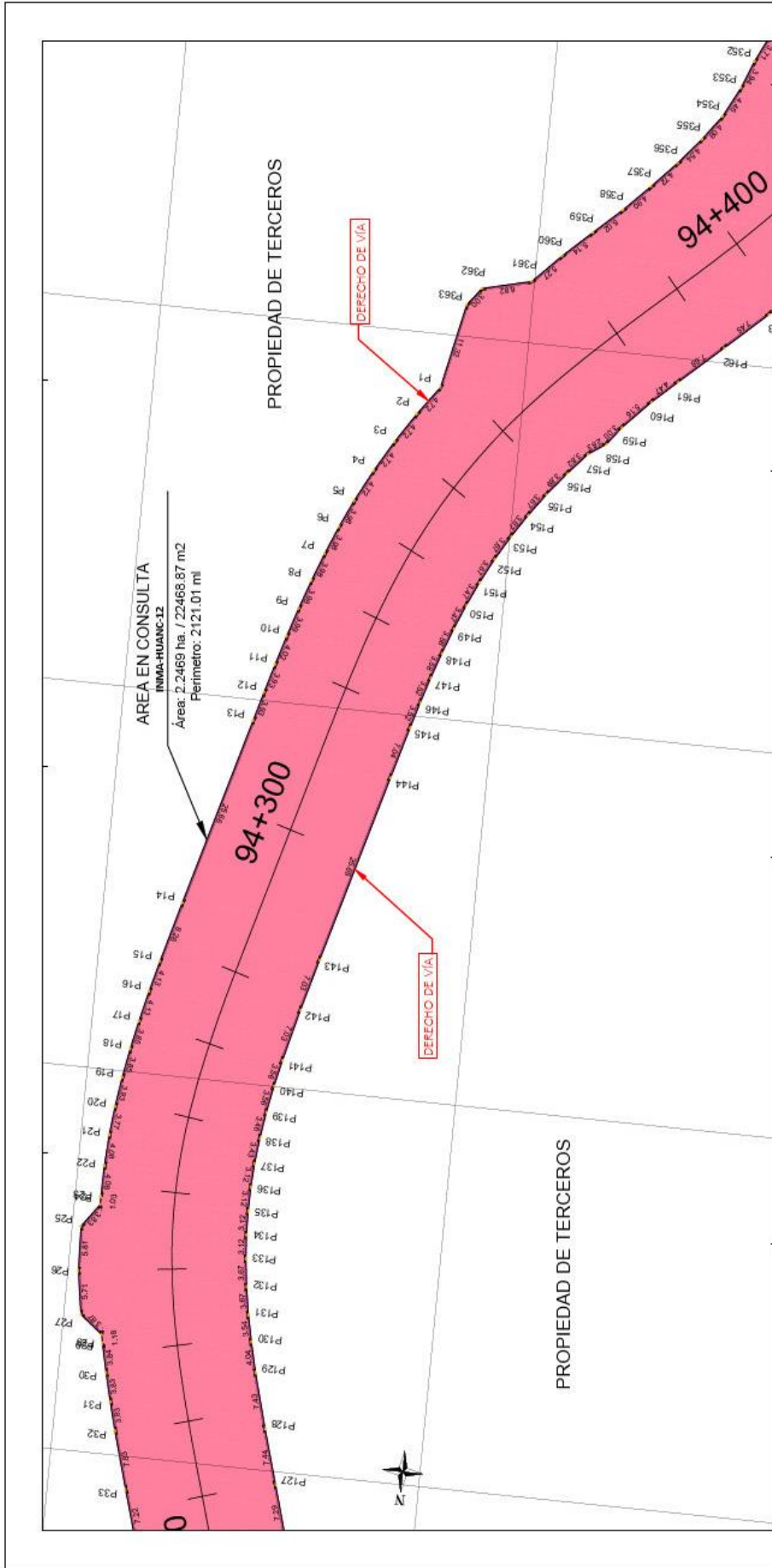

ESCALA: 1/600

DATOS TÉCNICOS DE LA POLIGONAL

LIMITES	COORDINADA	LONGITUD
NORTE	Colada con el Derecho de Via de la Carretera EMP PE-INU (OV - Huancabamba) - Bienes Aires - Salitral - Canchaque - EMP PE 3N Huancabamba, Tramo 71+800 - Huancabamba (P77-P78)	18.98
SUR	Colada con el Derecho de Via de la Carretera EMP PE-INU (OV - Huancabamba) - Bienes Aires - Salitral - Canchaque - EMP PE 3N Huancabamba, Tramo 71+800 - Huancabamba (P242-P243)	22.58
ESTE	Colada con Puentes de Terceros (P243-P77)	1002.42
OESTE	Colada con Puentes de Terceros (P78-P242)	886.03

DESCRIPCION	UND.	ÁREA
ÁREA MATRIZ DE POSESIONARIO :	m2	22468.87
ÁREA AFECTADA	m2	22468.87
ÁREA AFECTADA TOTAL	m2	22468.87
ÁREA REMANENTE	m2	0.00

PROYECTO:	PERIMETRICO	FECHA:	JULIO 2021
PROYECTO:	PERIMETRICO	FECHA:	JULIO 2021
PROYECTO:	PERIMETRICO	FECHA:	JULIO 2021
PROYECTO:	PERIMETRICO	FECHA:	JULIO 2021

NOTAS

1. METROS CUADROS Y ELIMINACIONES EN...
2. SISTEMA COORDINADO DE PROYECTO...
3. EL PUNTO ESTÁ EN COORDENADAS...

PROYECTO: CARRETERA EMP PE-INU (OV - HUANCABAMBA) - BIENES AIRES - SALITRAL - CANCHAQUE - EMP PE 3N HUANCABAMBA, TRAMO 71+800 - HUANCABAMBA

Área: 2,2468.87 m²
Perímetro: 2121.01 m

INMA-HUANC-12

PROYECTO: PERIMETRICO

FECHA: JULIO 2021

03

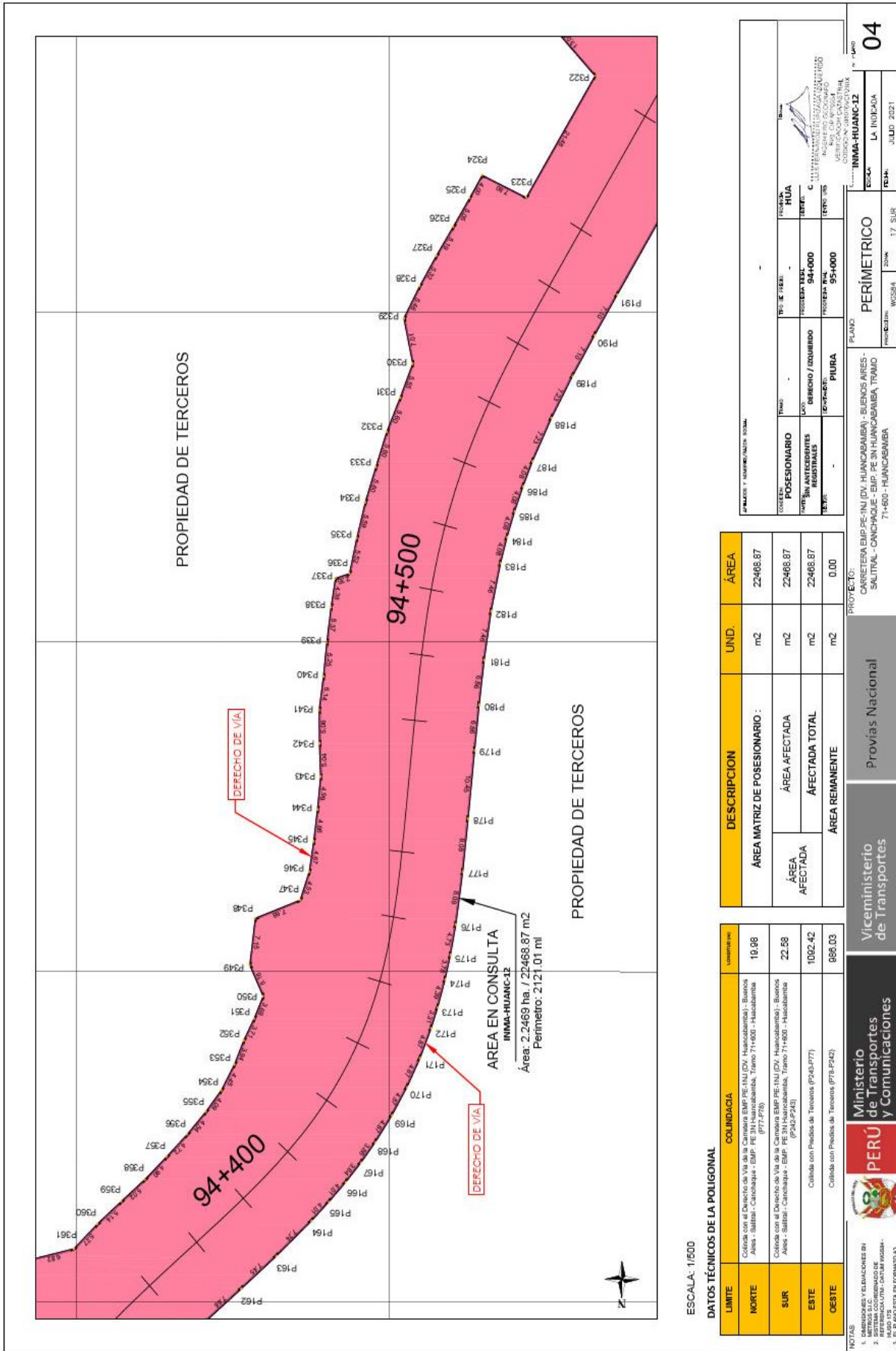

ESCALA: 1/600

DATOS TÉCNICOS DE LA POLIGONAL

LIMITE	COLUMDADIA	COORDENADAS
NORTE	Colinda con el Derecho de Via de la Carretera EMP-PE-NU (DV. Huancabamba); Buenos Aires - Salinas - Caracalpa - EMP - P77-F78	18.98
SUR	Colinda con el Derecho de Via de la Carretera EMP-PE-NU (DV. Huancabamba); Buenos Aires - Salinas - Caracalpa - EMP - PE-3N Huancabamba, Tramo 71+600 - Huancabamba (P242-P243)	22.58
ESTE	Colinda con Predios de Terenos (P242-P77)	1092.42
OESTE	Colinda con Predios de Terenos (P78-P242)	899.03

NOTAS:
 1. ALTURAS Y ELEVACIONES EN METROS S.N.C.
 2. REFERENCIA A LA DATUM DE MADRID.
 3. EL DISEÑO SE ENFOCÓ EN LOS DATOS AS

DESCRIPCION	UND.	ÁREA
ÁREA MATRIZ DE POSESIONARIO :	m ²	22468.87
ÁREA AFECTADA	m ²	22468.87
ÁREA AFECTADA TOTAL	m ²	22468.87
ÁREA REMANENTE	m ²	0.00

PROYECTO	PLANO	FECHA	ESCALA	PROYECTANTE
CARRERA EMP-PE-NU (DV. HUANCABAMBA) - BUENOS AIRES - SALINAS - CARACALPA - EMP - PE-3N HUANCABAMBA, TRAMO 71+600 - HUANCABAMBA	PERIMETRICO	2024	1:7 SUR	WCS&A

Ministerio de Transportes y Comunicaciones
PERÚ
 Viceministerio de Transportes
 Provias Nacional

INIMA-HUANC-12
 LA INFLUJA
 JULIO 2021
04

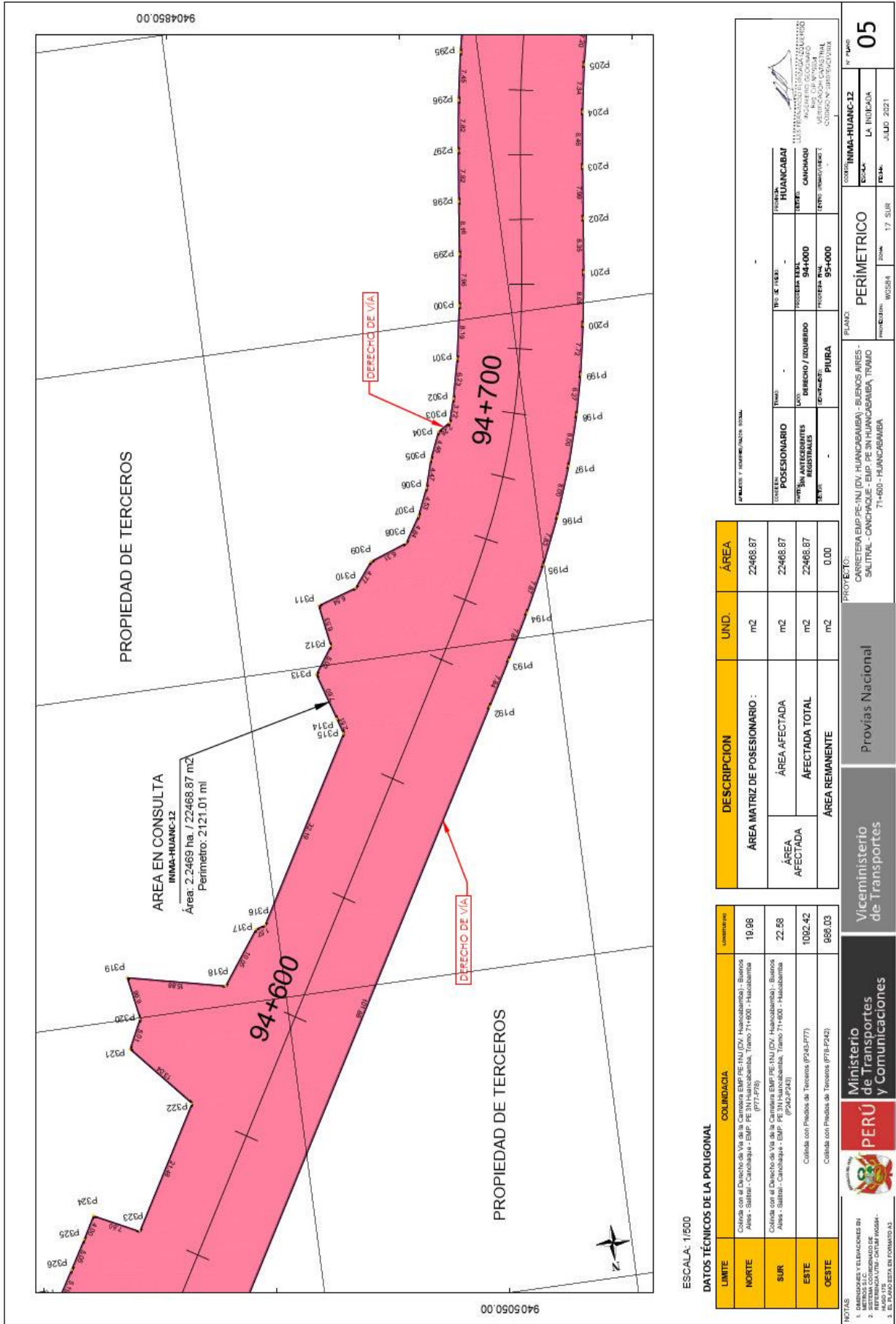

ESCALA: 1:600

DATOS TÉCNICOS DE LA POLIGONAL

LIMITE	COLINDANCIA	Compartido
NORTE	Colinda con el Dpto. de Arequipa, en la Carretera EMP PE INU (DV) Huancabamba - Buenos Aires - Saltillo - Canchagua - EMP PE IN Huancabamba, (Tramo 71+600 - Huacabamba (P77-P78))	19.98
SUR	Colinda con el Derecho de Vía de la Carretera EMP PE INU (DV) Huancabamba - Buenos Aires - Saltillo - Canchagua - EMP PE IN Huancabamba, Tramo 71+600 - Huacabamba (P242-P243)	22.58
ESTE	Colinda con Predios de Terceros (P243-P277)	1092.42
OESTE	Colinda con Predios de Terceros (P18-P242)	969.03

DESCRIPCION	UND.	AREA
AREA MATRIZ DE POSESIONARIO :	m2	22468.87
AREA AFECTADA	m2	22468.87
AFECTADA TOTAL	m2	22468.87
AREA REMANENTE	m2	0.00

PROYECTO:	CARRITERA EMP-PE INU (DV) HUANCABAMBA - BUENOS AIRES - SALTILLO - CANCHAGUA - EMP-PE IN HUANCABAMBA, TRAMO 71+600 - HUANCABAMBA
PROYECTANTE:	PERIMETRICO
PROYECTISTA:	WOSISA
FECHA:	JULIO 2021
ESCALA:	1:600
PLANO:	05
COORDINADO:	INIMA-HUANC-12
PROPIETARIO:	POSISIONARIO
TITULO:	DERECHO DE VÍA
PROCESO:	DERECHO DE VÍA / ADQUIRIDO
PROCESO N°:	94-000
PROCESO N°:	95-000
PROCESO N°:	PIURA
PROCESO N°:	HUANCABAMBA
PROCESO N°:	CANCHAGUA
PROCESO N°:	BUENOS AIRES
PROCESO N°:	SALTILLO
PROCESO N°:	PERU

NOTAS:
 1. SE TIENE EN CUENTA EL DERECHO DE VÍA.
 2. SE TIENE EN CUENTA EL DERECHO DE VÍA.
 3. SE TIENE EN CUENTA EL DERECHO DE VÍA.

Ministerio de Transportes y Comunicaciones
PERÚ
 Viceministerio de Transportes
 Proviás Nacional

PROYECTO: CARRITERA EMP-PE INU (DV) HUANCABAMBA - BUENOS AIRES - SALTILLO - CANCHAGUA - EMP-PE IN HUANCABAMBA, TRAMO 71+600 - HUANCABAMBA

PLANO: PERIMETRICO
 WOSISA
 17 SUR
 JULIO 2021
 INIMA-HUANC-12
 ESCALA: 1:600
 LA INICIA
 05

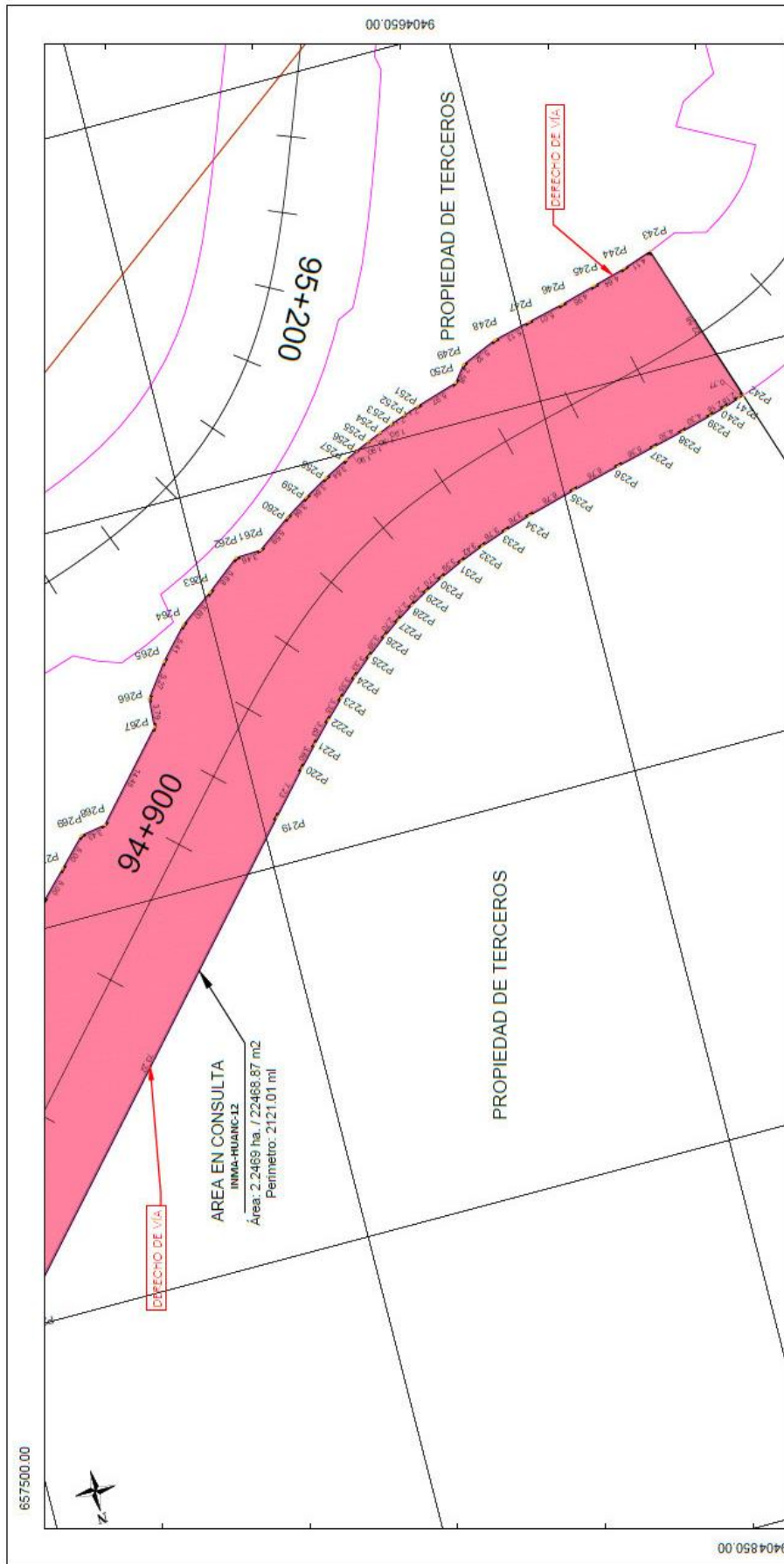

ESCALA: 1/1500

DATOS TÉCNICOS DE LA POLIGONAL

LIMITE	COLINDANCIA	Coordenadas
NORTE	Colinda con el Derecho de Via de la Carretera EMP-FE-INU (OV - Huancabamba) - Buena Vista - Saltral - Canchaque - EMP-FE-INU (Huancabamba, Tramo T1+600 - Huancabamba) (P73-P291)	19.86
SUR	Colinda con el Derecho de Via de la Carretera EMP-FE-INU (OV - Huancabamba) - Buena Vista - Saltral - Canchaque - EMP-FE-INU (Huancabamba, Tramo T1+600 - Huancabamba) (P242-P248)	22.58
ESTE	Colinda con Provedor de Terceiros (P248-P27)	1002.42
OESTE	Colinda con Provedor de Terceiros (P292-P242)	886.03

DESCRIPCION	UND.	AREA
AREA MATRIZ DE POSESIONARIO :	m ²	22468.87
AREA AFECTADA	m ²	22468.87
AREA AFECTADA TOTAL	m ²	22468.87
AREA REMANENTE	m ²	0.00

COSECUA	POSISIONARIO	TIPO DE DERECHO	PROPIEDAD	PROYECTO
POSICIONARIO REGISTRADO	DERECHO / DERECHO	PROPIEDAD	PROYECTO	PROYECTO
PROYECTO	PROYECTO	PROYECTO	PROYECTO	PROYECTO

Ministerio de Transportes y Comunicaciones
 Proviás Nacional
 Viceministerio de Transportes
 PERU

PROYECTO: CARRTERA EMP-FE-INU (OV - HUANCABAMBA) - BUENOS AIRES - SALTRAL - CANCHAQUE - EMP-FE-INU (HUANCABAMBA, TRAMO T1+600 - HUANCABAMBA)
 PLANO: PERIMETRICO
 ESCALA: LA INDICADA
 FECHA: JULIO 2021
 07

