



RESOLUCIÓN N° 1161-2022/SBN-DGPE-SDAPE

San Isidro, 5 de diciembre del 2022

VISTO:

El Expediente n.º 898-2021/SBNSDAPE, en el que se sustenta el procedimiento administrativo de **PRIMERA INSCRIPCIÓN DE DOMINIO DE PREDIOS DEL ESTADO** en el marco del **TEXTO ÚNICO ORDENADO DEL DECRETO LEGISLATIVO N.º 1192**, solicitado por **PROVIAS NACIONAL DEL MINISTERIO DE TRANSPORTES Y COMUNICACIONES - MTC**, respecto a un área de **23 105.44 m² (2 3105 ha)**, ubicada en el km 93+00 al km 94+00 en el distrito de Canchaque, provincia de Huancabamba y departamento de Piura (en adelante "el predio"); y,

CONSIDERANDO:

1. Que, la Superintendencia Nacional de Bienes Estatales, es el ente rector del Sistema Nacional de Bienes Estatales encargada de normar y supervisar las acciones que realicen las entidades que conforman el mencionado Sistema, en materia de adquisición, disposición, administración y registro de los bienes estatales a nivel nacional, así como de ejecutar dichos actos respecto de los bienes estatales que se encuentran bajo su competencia, procurando optimizar su uso y valor, conforme al Texto Único Ordenado de la Ley General del Sistema Nacional de Bienes Estatales¹ (en adelante "TUO de la Ley"), su Reglamento aprobado por el Decreto Supremo n.º 008-2021-VIVIENDA (en adelante "el Reglamento");

2. Que, de acuerdo a lo dispuesto en el artículo 49º del Reglamento de Organización y Funciones de esta Superintendencia aprobado por la Resolución n.º 0066-2022/SBN del 26 de setiembre del 2022, con el cual se aprueba Texto Integrado del Reglamento de Organización y Funciones de la Superintendencia Nacional de Bienes Estatales, en mérito a lo establecido en el Decreto Supremo n.º 011-2022-VIVIENDA (en adelante "el ROF de la SBN") la Subdirección de Administración del Patrimonio Estatal - SDAPE es la unidad orgánica encargada de sustentar y aprobar los actos de adquisición y administración de los predios estatales bajo la competencia de la SBN, así como de las acciones de saneamiento técnico – legal de los mismos, procurando su eficiente gestión de éstos, racionalizando su uso y optimizando su valor; asimismo, conforme a lo previsto en el literal j) del artículo 50º, es función de la SDAPE constituir cargas, gravámenes y demás derechos reales conforme a Ley (...);

3. Que, mediante la Ley que facilita la adquisición, expropiación y posesión de bienes inmuebles para obras de infraestructura y declara de necesidad pública la adquisición o expropiación de bienes inmuebles afectados para la ejecución de diversas obras de infraestructura², derogada

¹ Aprobado por Decreto Supremo n.º 019-2019-VIVIENDA, publicada en el diario oficial "El Peruano", el 10 de julio de 2019.

² Aprobada por Ley n.º 30025, publicada en el diario oficial "El Peruano", el 22 de mayo de 2013.

parcialmente (a excepción de su Quinta Disposición Complementaria y Final), por la Ley Marco de Adquisición y Expropiación de inmuebles, transferencia de inmuebles de propiedad del Estado, liberación de Interferencias y dicta otras medidas para la ejecución de obras de infraestructura³ y sus modificaciones (Decreto Legislativo 1210⁴, Decreto Legislativo 1330⁵, Decreto Legislativo 1366⁶), se crea un régimen jurídico aplicable a los procesos de adquisición y expropiación de inmuebles, transferencia de bienes inmuebles de propiedad del Estado y liberación de Interferencias para la ejecución de obras de infraestructura. Las normas antes glosadas, han sido recogidas en el Texto Único Ordenado del Decreto Legislativo 1192⁷ (en adelante “TUO del DL 1192”); asimismo, es conveniente precisar que aún se encuentra parcialmente vigente el Decreto Supremo 011-2013-VIVIENDA “reglamento de los procedimientos especiales de saneamiento físico-legal y reglas para la inscripción de transferencias y modificaciones físicas de predios sujetos a trato directo o expropiación y aprueba otras disposiciones⁸ (en adelante “el Decreto Supremo”); aunado a ello, la Directiva sobre inscripción y transferencia de predios estatales requeridos para la ejecución de obras de infraestructura en el marco del Decreto Legislativo 1192⁹ (en adelante “la Directiva”), constituyen la normativa especial aplicable al presente procedimiento administrativo;

4. Que, de la normativa especial antes descrita, se advierte que la finalidad de los procedimientos administrativos derivados, concretamente del artículo 41° del “TUO del DL 1192”, deben ser simplificados y dinámicos, en la medida que la SBN, como representante del Estado, únicamente se sustituye en lugar del titular registral a efectos de efectivizar la transferencia o cualquier otro derecho real en favor del titular del proyecto; sustentándose dicho procedimiento en el **plan de saneamiento físico y legal** el cual ostenta la calidad de **declaración jurada** y es elaborado por el titular del proyecto, bajo responsabilidad;

5. Que, a través de la Segunda Disposición Complementaria Final del Decreto de Urgencia n.º 003-2020, publicada el 08 de enero de 2020 - Decreto de Urgencia que establece disposiciones extraordinarias para la adquisición y liberación de áreas necesarias para el Plan Nacional de Infraestructura para la Competitividad y el Plan Integral de Reconstrucción con Cambios; se declaró de necesidad y utilidad pública, la ejecución el proyecto vial: **“Carretera Emp. PE-1NJ (Dv. Huancabamba) Buenos Aires – Salitral – Canchaque – Emp. PE-3N Huancabamba, tramo 71+600 - Huancabamba”**;

Respecto de la primera inscripción de dominio de “el predio”

6. Que, mediante Oficio n.º 19536-2021-MTC/20.11 (S.I. n.º19336-2021) presentado el 27 de julio de 2021 a través de la Mesa de Partes Virtual de esta Superintendencia **PROVIAS NACIONAL** del Ministerio de Transportes y Comunicaciones - MTC (en adelante “el administrado”), representado por el entonces Director de Derecho de Vía, Roller Edinson Rojas Floreano, solicitó la **PRIMERA INSCRIPCIÓN DE DOMINIO** en el marco del **TEXTO ÚNICO ORDENADO DEL DECRETO LEGISLATIVO N.º 1192** de “el predio” sustentando su pedido en la normativa especial descrita en el tercer, cuarto y quinto considerando de la presente resolución y adjuntando el plan de saneamiento físico legal y anexos;

7. Que, en ese sentido, de acuerdo con la finalidad del presente procedimiento administrativo, esta Subdirección procedió con la **calificación atenuada**¹⁰ de la solicitud presentada por “el administrado”, con la finalidad de verificar el cumplimiento de los requisitos exigidos por la normativa vigente; emitiéndose el Informe Preliminar n.º 02264-2021/SBN-DGPE-SDAPE del 11 de agosto de 2021;

8. Que, en ese sentido, mediante Oficio n.º 07653-2021/SBN-DGPE-SDAPE del 14 de setiembre de 2021 (en adelante “el Oficio”), debidamente notificado a “el administrado” a través de la mesa de partes virtual, (mesadepartespvn@pvn.gob.pe) con fecha 21 de setiembre de 2021, conforme

3 Aprobada por Decreto Legislativo n.º 1192, publicada en el diario oficial “El Peruano”, el 23 de agosto de 2015.

4 Publicada en el diario oficial “El Peruano”, el 23 de setiembre de 2015.

5 Publicada en el diario oficial “El Peruano”, el 6 de enero de 2017.

6 Publicada en el diario oficial “El Peruano”, el 23 de julio de 2018.

7 Aprobado por Decreto Supremo n.º 015-2020-VIVIENDA, publicada en el diario oficial “El Peruano”, el 26 de octubre de 2020.

8 Aprobado por Decreto Supremo n.º 011-2013-VIVIENDA, publicada en el diario oficial “El Peruano”, el 23 de setiembre de 2013.

9 Directiva 001-2021/SBN, aprobado por Resolución n.º 0060-2021/SBN, publicada en el diario oficial “El Peruano”, el 26 de julio de 2021

10 Ello se desprende de la naturaleza del presente procedimiento administrativo y del carácter de declaración jurada de la información presentada por la entidad a cargo del proyecto.

se verifica del registro de recepción con n.º E-145241-2021, se le solicitó a “el administrado” para que en un plazo de diez (10) días hábiles, conforme lo establecido en el numeral 4 del artículo 143º del Texto Único Ordenado de la Ley n.º 27444, Ley del Procedimiento Administrativo General (en adelante el “TUO de la Ley n.º 27444”), a fin de que cumpla con aclarar y/o presentar documentación que a continuación se detallan, bajo apercibimiento de tener por no presentada su solicitud, teniendo como plazo máximo para atender “el Oficio” el 05 de octubre del 2021;

- 8.1. Revisada la base gráfica del Geoportal GEOCATMIN, “el predio” tendría superposición con las concesiones mineras con código n.º 010108710 y n.º 010067819.
- 8.2. En los membretes de las láminas del plano perimétrico presentado no han colocado la zona UTM que corresponde al plano.
- 8.3. No presenta Certificado de Búsqueda Catastral.

9. Que, dentro del término del plazo otorgado, mediante el Oficio n.º 28001-2021-MTC/20.11 (S.I. n.º 25481-2021), recepcionado con fecha 29 de setiembre de 2021, “el administrado” presentó la siguiente información: **a)** Informe n.º 011-2021/CLS N°0148-2021-MTC/20.11; **b)** plan de saneamiento físico legal; **c)** informe técnico legal; **d)** panel fotográfico – INMA-HUANC-11; **e)** planos perimétricos; **f)** memoria descriptiva; y **g)** certificado de búsqueda catastral;

10. Que, esta Subdirección procedió con la calificación atenuada de la solicitud presentada por “el administrado”, con la finalidad de verificar si subsanaron las observaciones comunicadas mediante “el oficio” señalados en el octavo considerando de la presente resolución, emitiéndose el Informe Preliminar n.º 02997-2021/SBN-DGPE-SDAPE del 22 de octubre de 2021, a través del cual, se concluyó, entre otros, que “el administrado” ha cumplido con subsanar las observaciones formuladas;

11. Que, por otro lado, el tercer párrafo del artículo 3º de “el Decreto Supremo”, concordante con el numeral 5.6) de “la Directiva”, establecen que, la información y documentación que el solicitante presente y la que consigne en el plan de saneamiento físico y legal, al cual se refiere la presente directiva, **adquieren la calidad de declaración jurada**. Asimismo, el numeral 6.2.2) de la citada Directiva, señala que, la documentación que sustenta la emisión de la resolución, son **los documentos proporcionados por el solicitante**; precisándose además que, no es necesario ni obligatorio el cumplimiento de otros requisitos por parte de la SBN, tales como la inspección técnica del predio, obtención del certificado de parámetros urbanísticos o de zonificación y vías;

12. Que, el artículo 5º de “el Decreto Supremo”, establece que, en el caso de **predios no inscritos de propiedad estatal**, la SBN realizará la primera inscripción de dominio **a favor del titular del proyecto**; disposición legal que es concordante con lo prescrito por el numeral 6.1.1 de “la Directiva”;

13. Que, en atención a lo expuesto, esta Superintendencia tomará como válida la documentación y declaración presentada en estricto cumplimiento del marco normativo antes señalado y lo sustentado en la documentación presentada por “el administrado”, dado que acorde a lo detallado en el considerando décimo primero de la presente Resolución, el titular del proyecto asume entera responsabilidad por lo declarado en el plan de saneamiento físico legal y la solicitud presentada; y, en consecuencia, se procederá con la primera inscripción de dominio de “el predio” a favor de “el administrado” con la finalidad de ser destinado a la ejecución del proyecto vial: **“Carretera Emp. PE-1NJ (Dv. Huancabamba) Buenos Aires – Salitral – Canchaque – Emp. PE-3N Huancabamba, tramo 71+600 - Huancabamba”**; conforme se señala en el plan de saneamiento físico legal y en los documentos técnicos como plano perimétrico – ubicación y memoria descriptiva suscritos y autorizados por el verificador catastral;

14. Que, para los efectos de la calificación registral y en cumplimiento de lo previsto por el numeral 4.2.2 del Convenio de Cooperación Interinstitucional entre la SUNARP y la SBN, forman parte de la presente resolución, los documentos técnicos descritos en el considerando que antecede, lo que podrá ser verificado a través de la dirección web: <http://app.sbn.gob.pe/verifica>;

15. Que, los gastos de inscripción de la presente resolución serán asumidos por la entidad beneficiaria del acto administrativo, conforme lo dispone el numeral 4 del artículo 77° de “el Reglamento”;

Por lo expuesto, de conformidad con lo dispuesto en el “TUO de la Ley”, “el Reglamento”, el “ROF de la SBN”, el “TUO del DL n.° 1192”, el “TUO de la Ley n.° 27444”, “la Directiva”, Resolución n.° 0136-2022/SBN-GG y el Informe Técnico Legal n.° 1356-2022/SBN-DGPE-SDAPE del 30 de noviembre de 2022.

SE RESUELVE:

PRIMERO: DISPONER la **PRIMERA INSCRIPCIÓN DE DOMINIO** a favor de **PROVIAS NACIONAL** del Ministerio de Transportes y Comunicaciones, en el marco del Texto Único Ordenado del Decreto Legislativo n.° 1192, respecto del área de **23 105.44 m² (2 3105 ha)**, ubicada en el km 93+000 al km 94+000 en el distrito de Canchaque, provincia de Huancabamba y departamento de Piura, con la finalidad de ser destinado al proyecto vial: **“Carretera Emp. PE-1NJ (Dv. Huancabamba) Buenos Aires – Salitral – Canchaque – Emp. PE-3N Huancabamba, tramo 71+600 - Huancabamba”**; según el plano perimétrico y memoria descriptiva que sustentan la presente resolución.

SEGUNDO: REMITIR la presente resolución y la documentación técnica que la sustenta, a la Oficina Registral de Piura, Zona Registral n.° I – Sede Piura de la Superintendencia Nacional de los Registros Públicos, para los fines de su inscripción correspondiente.

TERCERO: DISPONER la publicación de la presente Resolución en el Diario Oficial El Peruano y en la Sede Digital de la Superintendencia Nacional de Bienes Estatales (www.gob.pe/sbn), el mismo día de su publicación.

Regístrese, comuníquese y publíquese. -

FERNANDO JAVIER LUYO ZEGARRA

Subdirector de Administración del Patrimonio Estatal (e)
Superintendencia Nacional de Bienes Estatales.

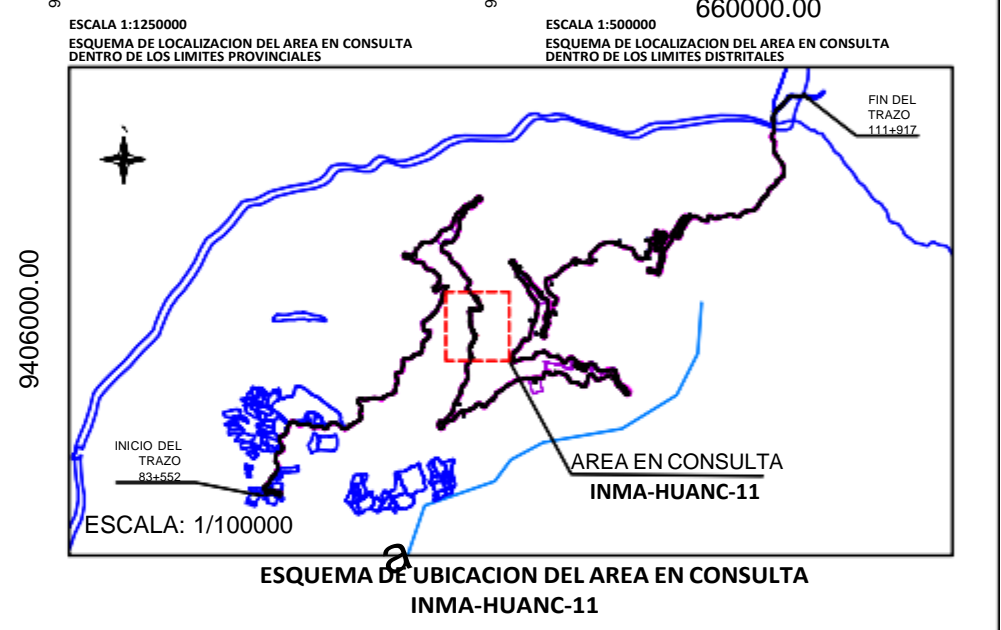
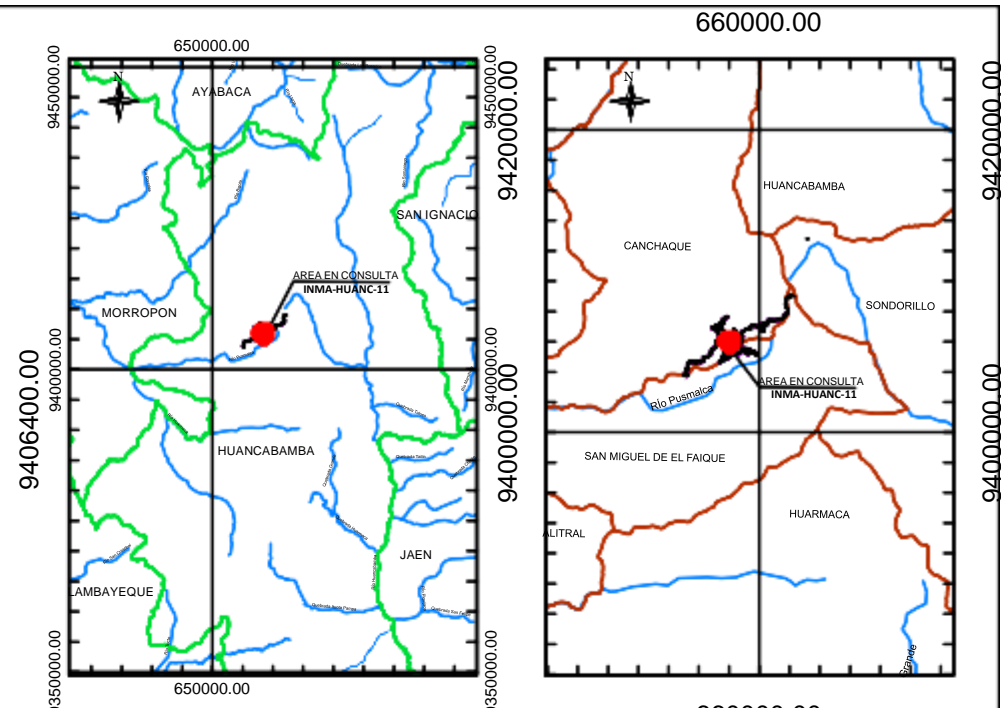
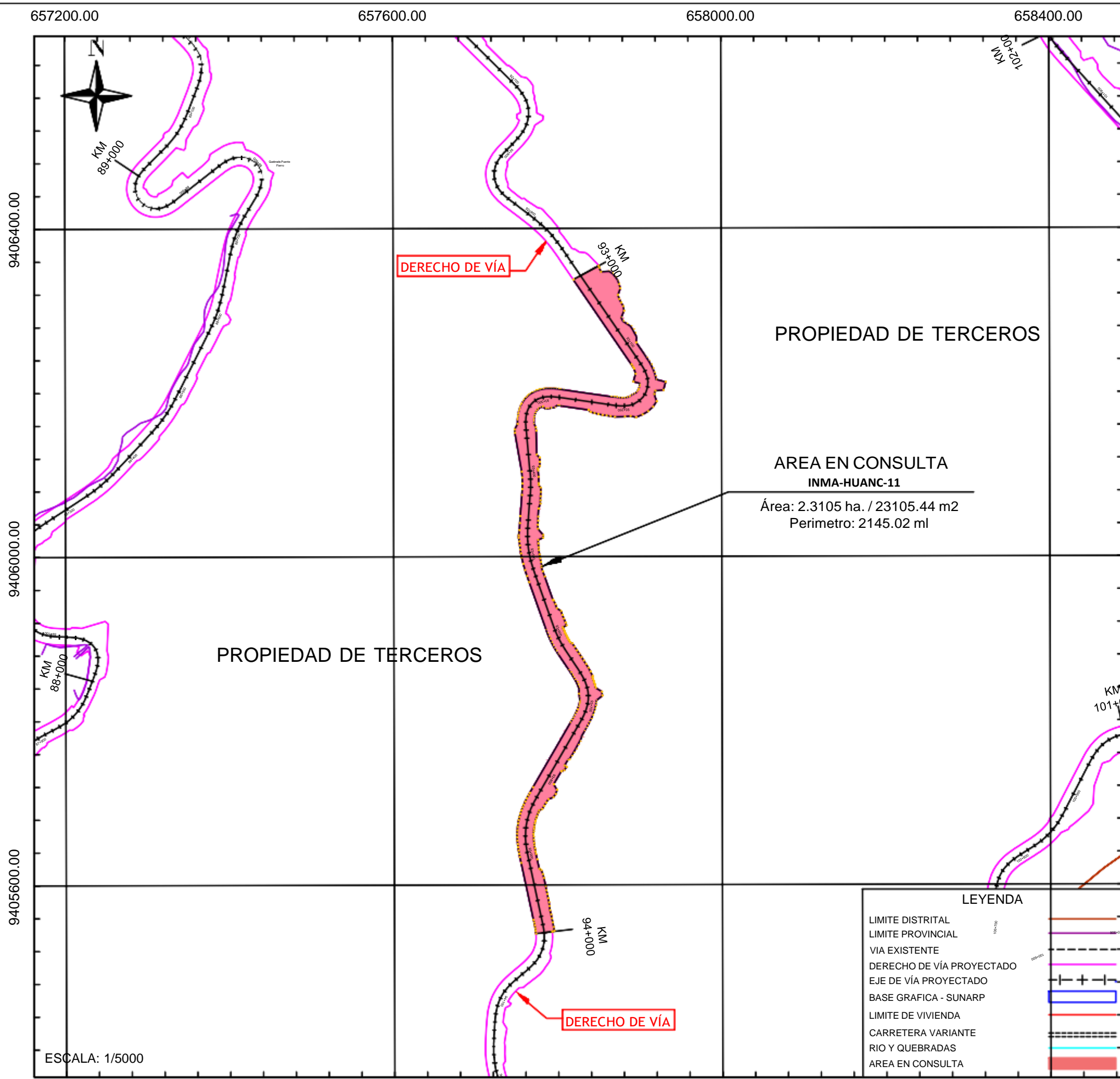

DESCRIPCION	UNIDAD	AREA
ÁREA MATRIZ DE POSESIONARIO :	m2	23105.44
	ha	2.3105

APellidos y Nombres/razón social: _____

POSISIONARIO		INMA: _____	FINMA: _____
CONDICION: SIN ANTECEDENTES REGISTRALES	LADO: DERECHO / IZQUIERDO		
SECTOR: -	DEPARTAMENTO: PIURA		
TIPO DE PREDIO: -	PROVINCIA: HUANCABAMBA		
PROCESO SOCIAL: 93+000	DISTRITO: CANCHAQUE		
PROCESO FINAL: 94+000	CENTRO URBANO/UNIDAD CATASTRAL: _____		

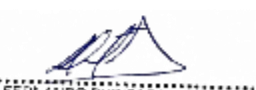
LUIS FERNANDO PIRIZAGA ZOUERDO
 INGENIERO GEOGRAFO
 Reg. C.P. N° 7934
 VERIFICADOR CATASTRAL
 CODIGO N° 068076VCPZRIK

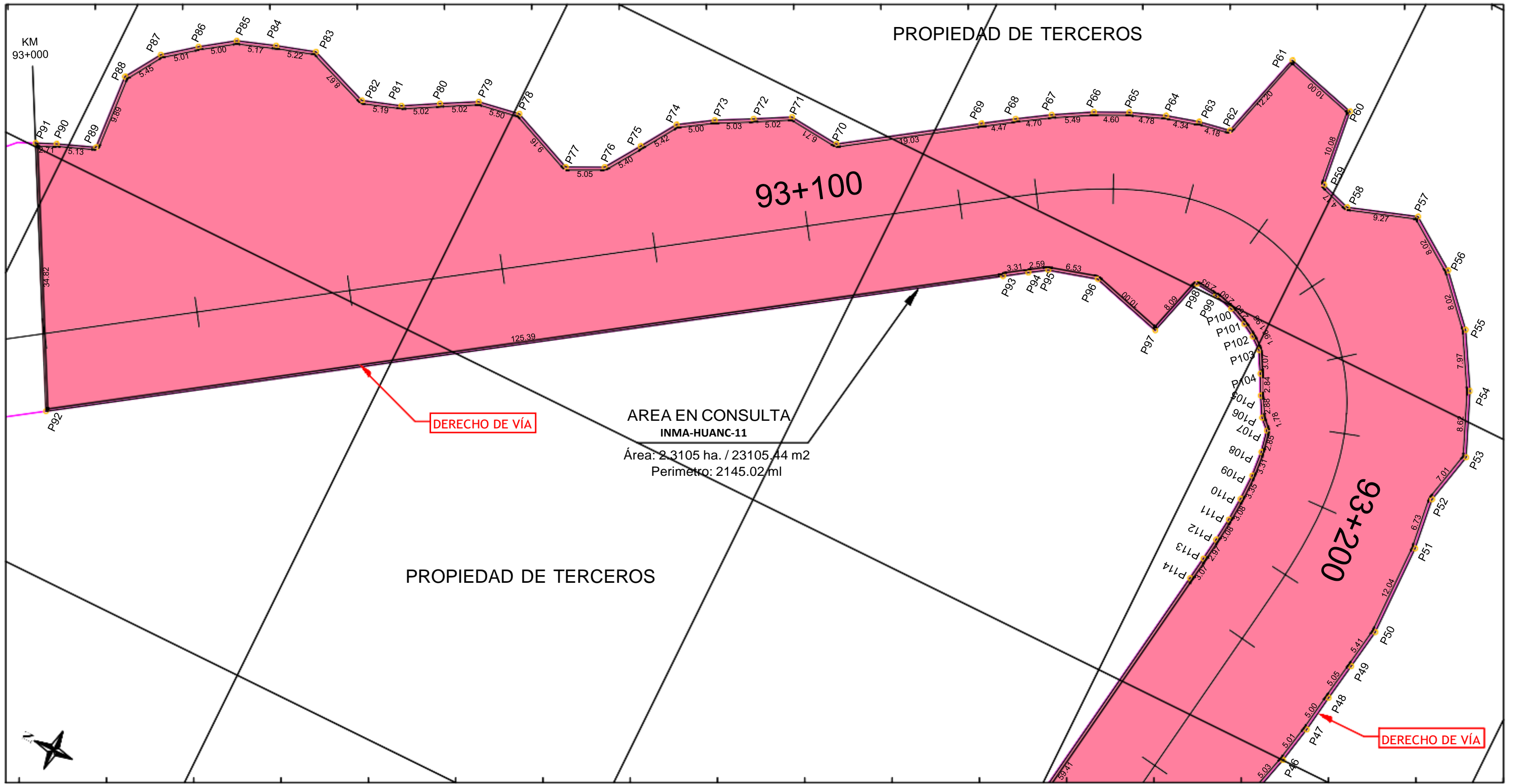

DERECHO DE VÍA

AREA EN CONSULTA
INMA-HUANC-11

Área: 2 3105 ha. / 23105.44 m²
Perímetro: 2145.02 ml

PROPIEDAD DE TERCEROS

DERECHO DE VÍA

ESCALA: 1/500

657800.00

657850.00

DATOS TÉCNICOS DE LA POLIGONAL

LIMITE	COLINDACIA	LONGITUD (m)
NORTE	Colinda con el Derecho de Vía de la Carretera EMP.PE-1NJ (DV. Huancabamba) - Buenos Aires - Salitral - Canchaque - EMP. PE 3N Huancabamba, Tramo 71+600 - Huacabamba (P91-P92)	34.82
SUR	Colinda con el Derecho de Vía de la Carretera EMP.PE-1NJ (DV. Huancabamba) - Buenos Aires - Salitral - Canchaque - EMP. PE 3N Huancabamba, Tramo 71+600 - Huacabamba (P230-P231)	19.98
ESTE	Colinda con Predios de Terceros (P231-P91)	1002.30
OESTE	Colinda con Predios de Terceros (P92-P230)	1087.92

DESCRIPCION		UND.	ÁREA
ÁREA MATRIZ DE POSESIONARIO :		m ²	23105.44
ÁREA AFECTADA	ÁREA AFECTADA	m ²	23105.44
	ÁFECTADA TOTAL	m ²	23105.44
ÁREA REMANENTE		m ²	0.00

APellidos y Nombres/Razón Social: -

CONDICION: POSESIONARIO	TIPO DE PREDIO: -	PROVINCIA: HUANCABAMBA	FECHA: -
PARCELA: SIN ANTECEDENTES REGISTRALES	ADIC: DERECHO / IZQUIERDO	PROCESO REG: 93+000	DEPARTAMENTO: PIURA
SECCION: -	DEPARTAMENTO: PIURA	PROCESO FINAL: 94+000	FECHA: -

VERIFICADOR CATASTRAL
CODIGO N° 000076VCE2R1X

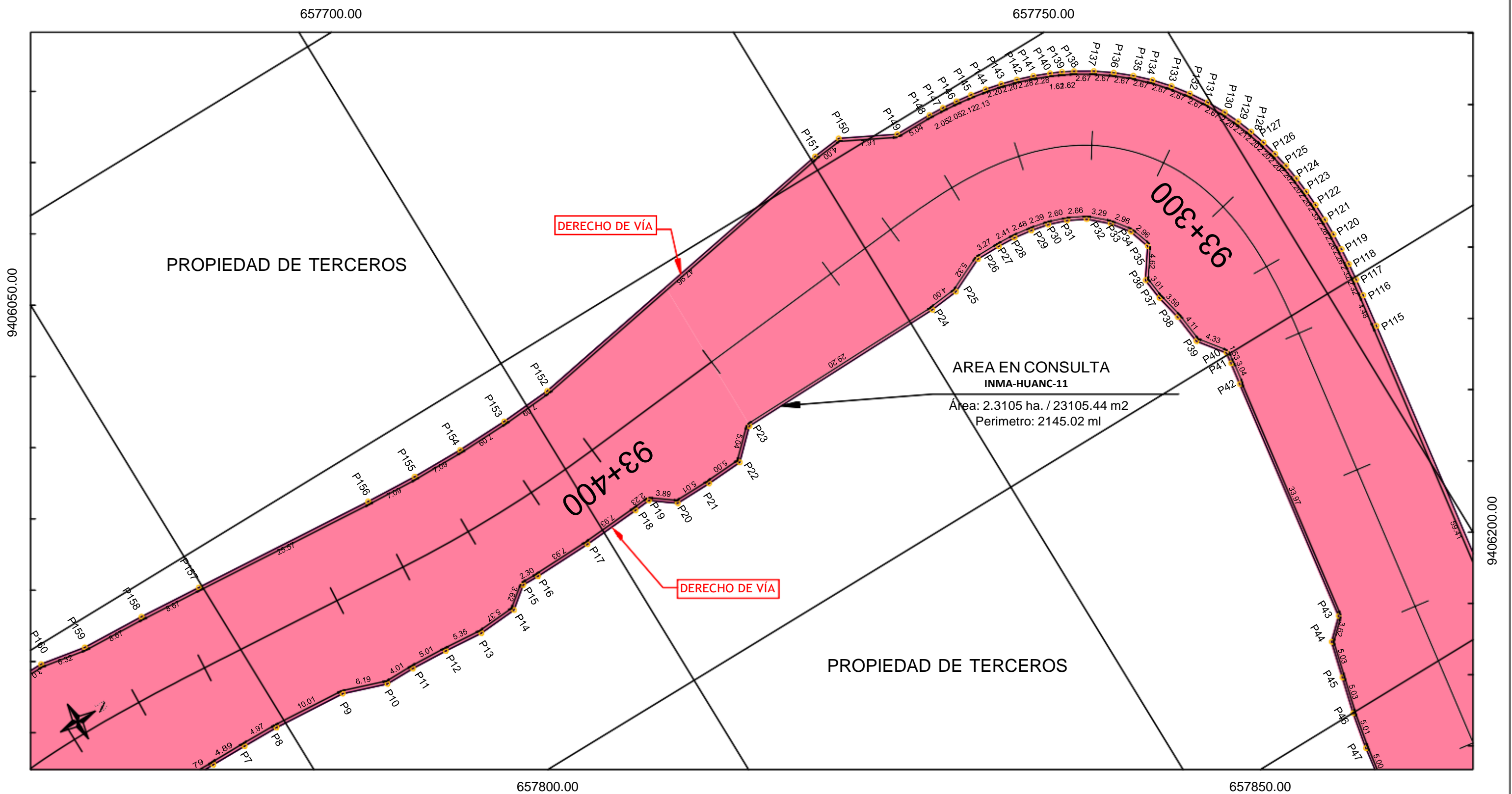

ESCALA: 1/500

DATOS TÉCNICOS DE LA POLIGONAL

LIMITE	COLINDANCIA	LONGITUD (m)
NORTE	Colinda con el Derecho de Vía de la Carretera EMP. PE-1NJ (DV. Huancabamba) - Buenos Aires - Salitral - Canchaque - EMP. PE 3N Huancabamba, Tramo 71+600 - Huacabamba (P91-P92)	34.82
SUR	Colinda con el Derecho de Vía de la Carretera EMP. PE-1NJ (DV. Huancabamba) - Buenos Aires - Salitral - Canchaque - EMP. PE 3N Huancabamba, Tramo 71+600 - Huacabamba (P230-P231)	19.98
ESTE	Colinda con Predios de Terceros (P231-P91)	1002.30
OESTE	Colinda con Predios de Terceros (P92-P230)	1087.92

DESCRIPCION	UND.	ÁREA
ÁREA MATRIZ DE POSESIONARIO :	m2	23105.44
ÁREA AFECTADA	ÁREA AFECTADA	m2 23105.44
	ÁFECTADA TOTAL	m2 23105.44
ÁREA REMANENTE	m2	0.00

APELLIDOS Y NOMBRES/RAZÓN SOCIAL: -				
CONDICIÓN: POSESIONARIO	TRAMO: -	TIPO DE PLANO: -	PROVINCIA: HUANCABAMBA	 LUIS FERNANDO PURIZAGA IZQUIERDO INGENIERO GEOGRAFO Reg. CIP N° 79934 VERIFICADOR CATASTRAL CODIGO N° 008076VCP2R1X N° PLANO
PAIS: EN ANTECEDENTES REGISTRALES	AGE: DERECHO / IZQUIERDO	PROGRAMA REGISTRAL: 93+000	DEPARTAMENTO: CANCHAQUE	
SECTOR: -	DEPARTAMENTO: PIURA	PROGRAMA -MELI: 94+000	CANTON URBANO/URBANO CAMBIAL: -	

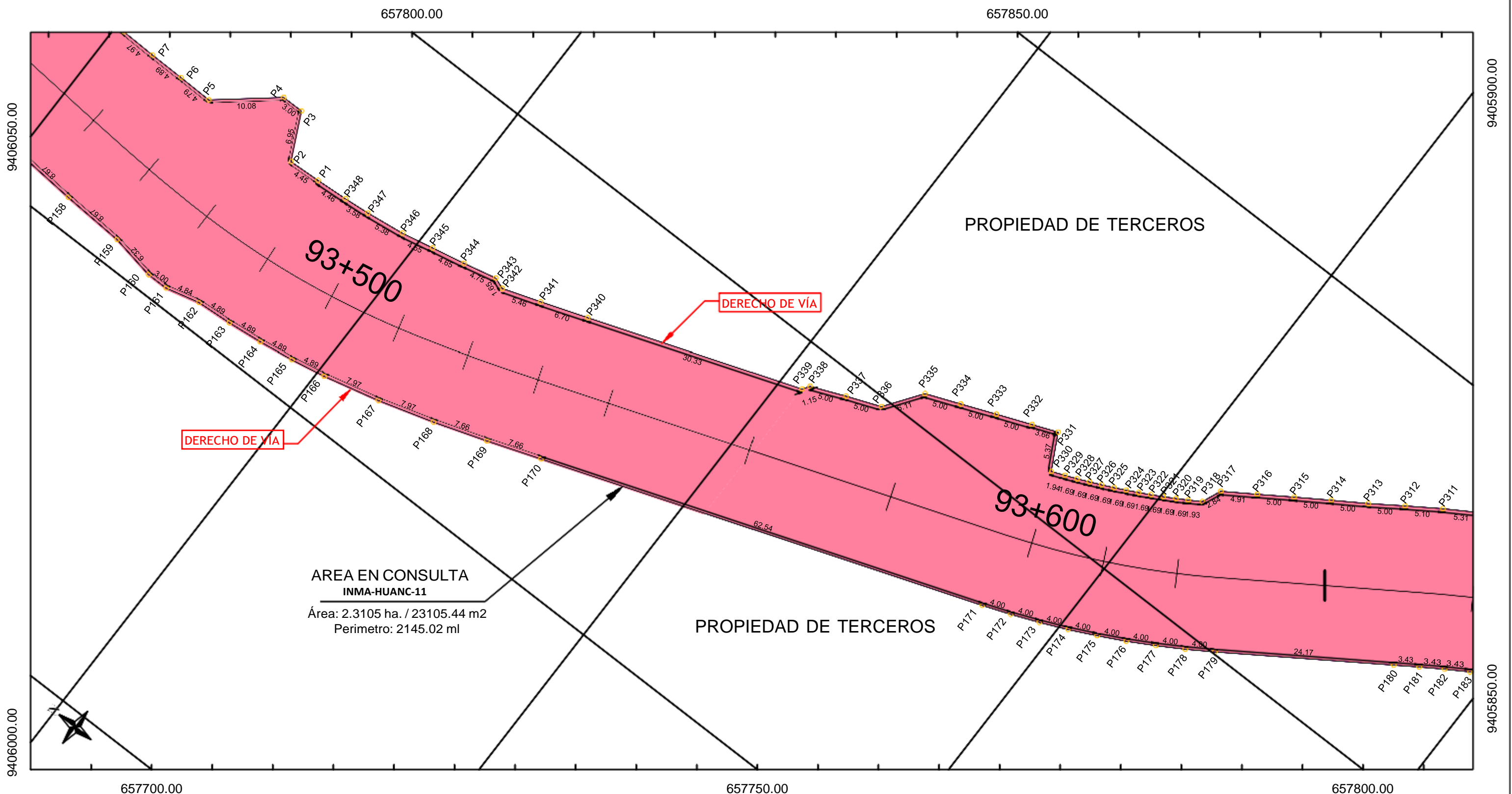

**AREA EN CONSULTA
INMA-HUANC-11**
 Área: 2.3105 ha. / 23105.44 m²
 Perímetro: 2145.02 ml

ESCALA: 1/500

DATOS TÉCNICOS DE LA POLIGONAL

LIMITE	COLINDANCIA	LONGITUD (m)
NORTE	Colinda con el Derecho de Vía de la Carretera EMP. PE-1NJ (DV. Huancabamba) - Buenos Aires - Salitral - Canchaque - EMP. PE 3N Huancabamba, Tramo 71+600 - Huancabamba (P91-P92)	34.82
SUR	Colinda con el Derecho de Vía de la Carretera EMP. PE-1NJ (DV. Huancabamba) - Buenos Aires - Salitral - Canchaque - EMP. PE 3N Huancabamba, Tramo 71+600 - Huancabamba (P230-P231)	19.98
ESTE	Colinda con Predios de Terceros (P231-P91)	1002.30
OESTE	Colinda con Predios de Terceros (P92-P230)	1087.92

DESCRIPCION		UND.	ÁREA
ÁREA MATRIZ DE POSESIONARIO :		m ²	23105.44
ÁREA AFECTADA	ÁREA AFECTADA	m ²	23105.44
	ÁFECTADA TOTAL	m ²	23105.44
ÁREA REMANENTE		m ²	0.00

APELLIDOS Y NOMBRES/RAZÓN SOCIAL:			
-			
CONDICIÓN: POSESIONARIO	TRAMO: -	TIPO DE PLANO: -	PROVINCIA: HUANCABAMBA
PARTE: SIN ANTECEDENTES REGISTRALES	ADIC: DERECHO / IZQUIERDO	PROBLEMA REGISTRO: 93+000	DISTRITO: CANCHAQUE
SECCION: -	DEPARTAMENTO: PIURA	PROBLEMA -SALI: 94+000	CANTO URBANO/URBANO CAMPESINO: LUIS FERNANDO PURIZAGA IZQUIERDO

NOTAS:
 1. DIMENSIONES Y ELEVACIONES EN METROS S.N.C.
 2. SISTEMA COORDINADO POR EL MINISTERIO DE TRANSPORTES Y COMUNICACIONES
 3. EL PLANO ESTÁ EN FORMA DIGITAL
 4614X65253

Ministerio de Transportes y Comunicaciones
 Viceministerio de Transportes
 Provisión Nacional

PROYECTO:
 CARRETERA EMP. PE-1NJ (DV. HUANCABAMBA) - BUENOS AIRES - SALITRAL - CANCHAQUE - EMP. PE 3N HUANCABAMBA, TRAMO 71+600 - HUANCABAMBA

PLANO:
PERÍMETRICO
 INMA-HUANC-11
 ESCALA: LA INDICADA
 FECHA: JULIO 2021

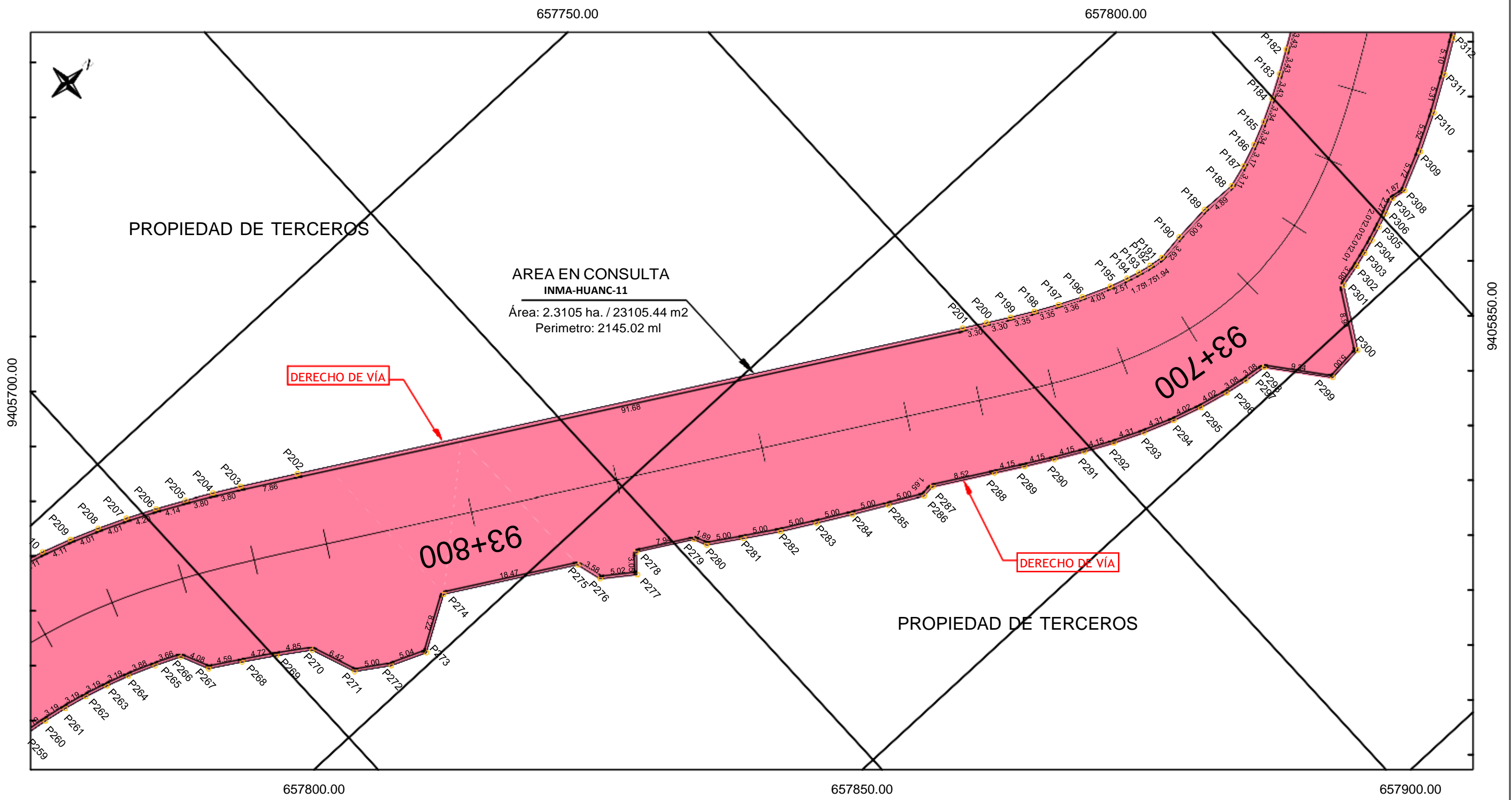

ESCALA: 1/500

DATOS TÉCNICOS DE LA POLIGONAL

LIMITE	COLINDACIA	LONGITUD (m)
NORTE	Colinda con el Derecho de Vía de la Carretera EMP.PE-1NJ (DV. Huancabamba) - Buenos Aires - Salitral - Canchaque - EMP. PE 3N Huancabamba, Tramo 71+600 - Huacabamba (P91-P92)	34.82
SUR	Colinda con el Derecho de Vía de la Carretera EMP.PE-1NJ (DV. Huancabamba) - Buenos Aires - Salitral - Canchaque - EMP. PE 3N Huancabamba, Tramo 71+600 - Huacabamba (P230-P231)	19.98
ESTE	Colinda con Predios de Terceros (P231-P91)	1002.30
OESTE	Colinda con Predios de Terceros (P92-P230)	1087.92

DESCRIPCION	UND.	ÁREA
ÁREA MATRIZ DE POSESIONARIO :	m ²	23105.44
ÁREA AFECTADA	ÁREA AFECTADA	m ² 23105.44
	ÁFECTADA TOTAL	m ² 23105.44
ÁREA REMANENTE	m ²	0.00

APellidos y Nombres / Razón Social: -			
CONDICIÓN: POSESIONARIO	TÍTULO: -	TIPO DE PREDIO: -	PROVINCIA: HUANCABAMBA
PARCELAS: SIN ANTECEDENTES REGISTRALES	ADIC: DERECHO / IZQUIERDO	PROBLEMA REGISTRO: 93+000	DISTRITO: CANCHAQUE
SECCION: -	DEPARTAMENTO: PIURA	PROBLEMA -SALI: 94+000	VERIFICADOR CATASTRAL: LUIS FERNANDO PURZAGA ZQUIERDO REG. C. P. Nº 9334 VERIFICADOR CATASTRAL CÓDIGO Nº 008076VGP2RUX

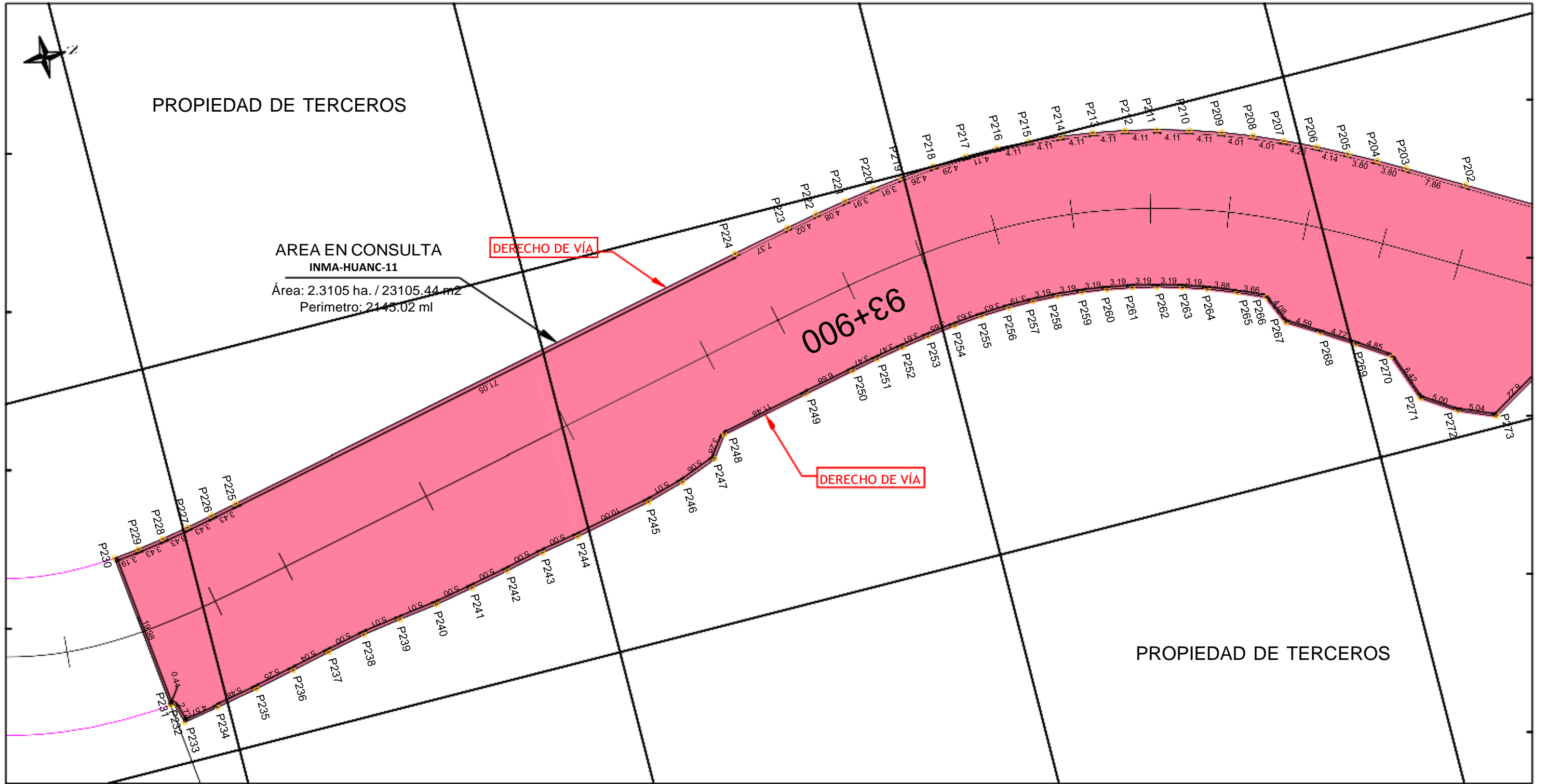

657800.00

ESCALA: 1/500

DATOS TÉCNICOS DE LA POLIGONAL

LIMITE	COLINDACIA	LONGITUD (m)
NORTE	Colinda con el Derecho de Vía de la Carretera EMP. PE-1NJ (DV. Huancabamba) - Buenos Aires - Salitral - Canchaque - EMP. PE 3N Huancabamba, Tramo 71+600 - Huacabamba (P91-P92)	34.82
SUR	Colinda con el Derecho de Vía de la Carretera EMP. PE-1NJ (DV. Huancabamba) - Buenos Aires - Salitral - Canchaque - EMP. PE 3N Huancabamba, Tramo 71+600 - Huacabamba (P230-P231)	19.98
ESTE	Colinda con Predios de Terceros (P231-P91)	1002.30
OESTE	Colinda con Predios de Terceros (P92-P230)	1087.92

DESCRIPCION	UND.	ÁREA
ÁREA MATRIZ DE POSESIONARIO :	m2	23105.44
ÁREA AFECTADA	ÁREA AFECTADA	m2 23105.44
	ÁFECTADA TOTAL	m2 23105.44
ÁREA REMANENTE	m2	0.00

APELLIDOS Y NOMBRES/AJEN SOCIAL:				
-				
CONDICIÓN:	TÍTULO:	TIPO DE PREDIO:	PROVINCIA:	FIRMA:
POSESIONARIO	-	-	HUANCABAMBA	
PARCELAS:	AGE:	PROGRAMA REGISTRO:	DISTRITO:	INGENIERO GEOGRAFO
SIN ANTECEDENTES REGISTRALES	DERECHO / IZQUIERDO	93+000	CANCHAQUE	Reg. CIP Nº 9934
SECCION:	DEPARTAMENTO:	PROGRAMA -SUI:	CANTO URBANO/URBANO CAMPESINO:	VERIFICADOR CATASTRAL
-	PIURA	94+000	-	CODIGO Nº 008076VCFZRIK

CUADRO DE COORDENADAS				WGS84 - 17S		PSAD56 - 17S	
VERTICE	LADO	DIST.	ANGULO	ESTE	NORTE	ESTE	NORTE
P1	P1 - P2	4.45	180°50'47"	657776.3456	9406015.6942	658025.5055	9406389.8478
P2	P2 - P3	6.95	247°3'26"	657776.1056	9406020.1381	658025.2505	9406394.2917
P3	P3 - P4	3.00	115°38'36"	657782.3505	9406023.1887	658031.1654	9406397.3422
P4	P4 - P5	10.08	140°44'57"	657782.3296	9406026.1886	658031.4895	9406040.3422
P5	P5 - P6	4.79	220°34'54"	657775.9000	9406033.9468	658025.0606	9406048.1003
P6	P6 - P7	4.89	179°37'26"	657775.9776	9406038.7401	658025.1376	9406042.8936
P7	P7 - P8	4.97	180°45'23"	657776.0247	9406043.6303	658025.1846	9406044.7836
P8	P8 - P9	10.01	182°54'40"	657776.1382	9406048.6037	658025.2982	9406042.7572
P9	P9 - P10	6.19	194°56'47"	657776.8687	9406058.5845	658026.0896	9406432.7380
P10	P10 - P11	4.01	161°2'36"	657778.8966	9406064.4301	658028.0565	9406438.5836
P11	P11 - P12	5.01	183°5'12"	657778.9089	9406068.4397	658028.0688	9406442.5932
P12	P12 - P13	5.35	181°39'36"	657779.1941	9406073.4444	658028.3540	9406447.5979
P13	P13 - P14	5.37	171°7'77"	657779.6534	9406078.7777	658028.8133	9406452.9312
P14	P14 - P15	3.62	145°47'59"	657779.2822	9406084.1397	658028.4421	9406458.2932
P15	P15 - P16	2.30	219°2'35"	657777.0462	9406086.9852	658026.2062	9406461.1387
P16	P16 - P17	7.93	177°36'27"	657777.0818	9406089.2896	658026.2417	9406463.4431
P17	P17 - P18	7.93	177°36'27"	657776.8729	9406097.2165	658026.0328	9406471.3700
P18	P18 - P19	2.23	178°48'14"	657776.3333	9406105.1278	658025.4943	9406479.2813
P19	P19 - P20	3.89	221°52'49"	657776.1350	9406107.3513	658025.2959	9406481.5048
P20	P20 - P21	5.01	142°32'51"	657778.4657	9406110.4689	658027.6257	9406484.6224
P21	P21 - P22	5.00	177°24'48"	657778.4071	9406115.4814	658027.6570	9406489.6349
P22	P22 - P23	5.04	139°32'54"	657778.1230	9406120.4738	658028.2783	9406494.6274
P23	P23 - P24	29.20	222°35'56"	657774.6392	9406124.1184	658023.9910	9406498.2179
P24	P24 - P25	4.00	175°6'47"	657774.0738	9406153.3177	658023.2337	9406527.4712
P25	P25 - P26	5.32	161°17'20"	657773.6559	9406157.2958	658022.8518	9406531.4493
P26	P26 - P27	3.27	204°47'32"	657771.4305	9406162.1324	658020.5905	9406536.2860
P27	P27 - P28	2.41	182°54'14"	657771.4354	9406165.4019	658020.5953	9406539.5554
P28	P28 - P29	2.48	185°17'13"	657771.5595	9406167.8106	658020.7194	9406541.9641
P29	P29 - P30	2.39	183°31'51"	657771.9141	9406170.2601	658021.0740	9406544.7137
P30	P30 - P31	2.60	187°17'10"	657772.4007	9406172.5986	658021.5640	9406546.4521
P31	P31 - P32	2.66	188°54'49"	657773.2497	9406175.0586	658022.4026	9406549.2122
P32	P32 - P33	3.29	195°41'13"	657774.4628	9406177.4254	658023.6279	9406551.5789
P33	P33 - P34	2.96	190°59'53"	657776.6747	9406181.9641	658025.8346	9406554.0176
P34	P34 - P35	2.96	198°38'31"	657779.0416	9406181.6343	658028.2015	9406555.7879
P35	P35 - P36	4.62	233°1'51"	657781.8511	9406182.5554	658031.0110	9406556.7090
P36	P36 - P37	3.01	138°37'46"	657785.6387	9406179.9152	658034.7986	9406554.0687
P37	P37 - P38	3.59	174°2'18"	657788.6275	9406180.2553	658037.7884	9406554.4088
P38	P38 - P39	4.11	186°2'17"	657792.1317	9406181.0291	658041.2916	9406555.1826
P39	P39 - P40	4.33	149°6'31"	657796.2136	9406181.4880	658045.2936	9406555.6141
P40	P40 - P41	1.53	224°44'10"	657799.6570	9406184.1116	658048.8170	9406558.2652
P41	P41 - P42	3.04	180°45'56"	657801.1790	9406183.9131	658050.3390	9406558.0667
P42	P42 - P43	33.97	180°7'40"	657804.1851	9406183.4801	658053.9540	9406557.6337
P43	P43 - P44	3.62	218°27'28"	657837.7948	9406178.5623	658086.3657	9406562.7159
P44	P44 - P45	5.03	147°30'35"	657840.2710	9406175.9270	658089.4309	9406550.0806
P45	P45 - P46	5.03	180°11'55"	657845.1406	9406174.8865	658094.3000	9406548.5801
P46	P46 - P47	5.01	176°56'28"	657850.0077	9406173.4286	658099.1676	9406547.5422
P47	P47 - P48	5.01	177°15'44"	657854.9136	9406172.4366	658104.0736	9406546.5901
P48	P48 - P49	5.05	180°40'43"	657859.8542	9406171.6811	658109.0174	9406545.8346
P49	P49 - P50	5.41	179°37'15"	657864.8330	9406170.8593	658113.3929	9406545.0128
P50	P50 - P51	12.04	170°13'43"	657870.1773	9406170.0135	658119.3373	9406546.1670
P51	P51 - P52	6.73	173°41'24"	657882.2167	9406170.1769	658131.3766	9406544.3305
P52	P52 - P53	7.01	199°55'42"	657888.8968	9406171.0075	658138.0567	9406545.1611
P53	P53 - P54	8.62	144°20'23"	657895.7363	9406169.4486	658144.8962	9406543.6021
P54	P54 - P55	7.97	172°35'53"	657903.6811	9406172.7914	658152.8410	9406546.9450
P55	P55 - P56	8.02	167°35'49"	657910.5695	9406176.8041	658159.7295	9406549.9577
P56	P56 - P57	8.02	167°9'23"	657916.4696	9406182.2342	658165.6259	9406556.3878
P57	P57 - P58	9.27	126°46'17"	657921.0160	9406188.8415	658170.1759	9406562.9951
P58	P58 - P59	4.17	216°50'55"	657918.0431	9406197.6262	658167.2030	9406571.7797
P59	P59 - P60	10.08	245°6'58"	657919.3410	9406201.5853	658168.5010	9406575.7388
P60	P60 - P61	10.00	112°12'34"	657929.3546	9406202.7674	658178.5145	9406576.9209
P61	P61 - P62	12.20	90°00"	657932.0231	9406212.4047	658181.1813	9406586.5583
P62	P62 - P63	4.18	244°13'21"	657920.2616	9406215.8614	658189.4216	9406589.8149
P63	P63 - P64	4.34	174°39'30"	657919.5142	9406219.7739	658168.6742	9406593.9275
P64	P64 - P65	4.78	174°34'36"	657918.3452	9406223.9492	658167.5051	9406598.1027
P65	P65 - P66	4.60	175°16'49"	657916.6262	9406228.4121	658165.7861	9406602.5656
P66	P66 - P67	5.49	175°58'25"	657914.6251	9406232.5542	658163.7651	9406606.7077
P67	P67 - P68	4.40	177°7'54"	657911.8942	9406237.3204	658161.0542	9406611.4740
P68	P68 - P69	4.77	178°41'14"	657909.3572	9406241.2753	658158.5172	9406615.4288
P69	P69 - P70	19.03	179°46'41"	657906.8568	9406244.9830	658156.0167	9406619.1366
P70	P70 - P71	6.71	219°28'13"	657986.1550	9406260.7139	658145.3150	9406634.8674
P71	P71 - P72	5.02	145°44'55"	657896.7686	9406267.4004	658145.9218	9406641.5539
P72	P72 - P73	5.03	181°11'14"	657894.3338	9406271.7888	658143.4937	9406645.9423
P73	P73 - P74	5.00	175°6'11"	657891.9731	9406276.2276	658141.1331	9406650.3812
P74	P74 - P75	5.42	155°53'44"	657899.2576	9406280.4250	658138.4170	9406654.5785
P75	P75 - P76	5.40	180°28'7"	657884.7101	9406283.3762	658133.8701	9406657.5297
P76	P76 - P77	5.05	210°24'49"	657880.2023	9406286.3543	658129.3622	9406660.5078
P77	P77 - P78	9.16	228°51'29"	657877.9787	9406290.8863	658127.1386	9406665.0399
P78	P78 - P79	5.50	147°38'44"	657881.5186	9406299.3394	658130.6785	9406673.4929
P79	P79 - P80	5.02	160°41'59"	657880.5989	9406304.7585	658129.7589	9406678.3121
P80	P80 - P81	5.02	179°29'9"	657878.1707	9406309.1514	658127.3040	9406683.9049
P81	P81 - P82	5.19	190°50'56"	657875.7052	9406313.5189	658124.8651	9406687.6724
P82	P82 - P83	8.67	219°9'33"	657874.0501	9406318.4377	658123.2100	9406692.5912
P83	P83 - P84	5.22	142°6'42"	657877.0945	9406326.5536	658126.2545	9406700.7072
P84	P84 - P85	5.17	178°6'40"	657875.5389	9406331.5401	658124.6988	9406705.6937
P85	P85 - P86	5.00	164°3'22"	657873.8359	9406336.4264	658122.9958	9406710.5799
P86	P86 - P87	5.01	177°9'51"	657870.9575	9406340.5130	658120.1174	9406714.6665
P87	P87 - P88	5.45	160°17'22"	657867.8742	9406344.4602	658117.0341	9406718.6137
P88	P88 - P89	9.89	143°49'26"	657863.2680	9406347.3714	658112.4280	9406721.5250
P89	P89 - P90	5.13	252°28'57"	657853.3982	9406346.7017	658102.5881	9406720.8553
P90	P90 - P91	2.71	177°25'43"	657851.5279	9406351.4742	658100.6879	9406725.6278
P91	P91 - P92	34.82	85°36'11"	657850.4261	9406353.9524	658099.5860	9406728.1060
P92	P92 - P93	125.39	84°8'34"	657819.7904	9406337.4083	658068.9503	9406711.5618
P93	P93 - P94	3.31	180°8'26"	657890.3206	9406333.7334	658139.4803	9406707.8870
P94	P94 - P95	2.59	180°46'59"	657892.1769	9406230.9902	658141.3369	9406605.1438
P95	P95 - P96	6.53	191°17'38"	657893.5990	9406228.8257	658142.7589	9406602.9792
P96	P96 - P97	10.00	211°29'13"	657895.4011	9406222.5451	658144.5610	9406596.6986
P97	P97 - P98	8.09	90°0'0"	657892.7326	9406212.9077	658141.8925	9406587.0612
P98	P98 - P99	2.93	259°56'32"	657900.5308	9406210.7484	658149.6907	9406584.9020
P99	P99 - P100	2.60	189°21'36"	657900.2541	9406207.8314	658149.4140	9406581.9849
P100	P100 - P101	2.60	188°38'58"	657899.5900	9406205.3143	658149.7499	9406579.4678
P101	P101 - P102	1.96	186°28'34"	657898.5556	9406202.9254	658147.7155	9406577.0790
P102	P102 - P103	1.96	188°38'58"	657897.5810	9406201.2299	658146.7409	9406575.3834

CUADRO DE COORDENADAS				WGS84 - 17S		PSAD56 - 17S	
VERTICE	LADO	DIST.	ANGULO	ESTE	NORTE	ESTE	NORTE
P103	P103 - P104	3.07	202°8'44"	657896.3629	9406199.6999	658145.5229	9406573.8534
P104	P104 - P105	2.84	182°15'7"	657893.6848	9406198.1951	658142.8447	9406572.3487
P105	P105 - P106	2.88	177°4'14"	657891.1563	9406196.9025	658140.3162	9406571.0560
P106	P106 - P107	1.78	263°55'32"	657888.6582	9406195.4598	658137.5819	9406568.6133
P107	P107 - P108	2.85	114°36'51"	657887.4249	9406194.1791	658136.8149	9406568.6326
P108	P108 - P109	3.31	186°17'58"	657884.6341	9406193.612		



"Año del Bicentenario del Perú: 200 años de Independencia"

MEMORIA DESCRIPTIVA DEL PLANO DE INMATRICULACION DEL ÁREA OCUPADA POR PROVIAS

(Inmatriculación del predio)

PROGRESIVA	INICIO (Km)	93+000	FIN (Km)	94+000	LADO	DERECHO / IZQUIERDO
------------	-------------	--------	----------	--------	------	---------------------

1. OBJETO:

El objeto de la presente, es la de realizarse la **INMATRICULACION** del área a favor del Ministerio de Transporte y Comunicaciones, representado por PROVIAS NACIONAL, se aplicará lo dispuesto por la cuarta Disposición Complementaria y Final del Reglamento de Inscripciones del Registro de Predios aprobado mediante RESOLUCION DEL SUPERINTENDENTE NACIONAL DE LOS REGISTROS PUBLICOS N° 097-2013-SUNARP/ SN, concordante con el Artículo 78 del Decreto Supremo N° 019-2015-VIVIENDA, Decreto Supremo que aprueba el Reglamento de los Capítulos I, II y III del Título III de la Ley N° 30230, Ley que establece medidas tributarias, simplificación de procedimientos y permisos para la promoción y dinamización de la inversión en el País.

2. ZONIFICACIÓN, TIPO Y USO DEL PREDIO

ZONIFICACIÓN	SIN ZONIFICACIÓN ASIGNADA
TIPO	RUSTICO-RURAL
USO ACTUAL	-

3. UBICACION

3. UBICACIÓN

SECTOR	-
DISTRITO	CANCHAQUE
PROVINCIA	HUANCABAMBA
DEPARTAMENTO	PIURA
REFERENCIA	CARRETERA EMP. PE-1NJ (DV. HUANCABAMBA) - BUENOS AIRES - SALITRAL - CANCHAQUE - EMP. PE 3N HUANCABAMBA, TRAMO 71+600 - HUANCABAMBA

4. DEL ÁREA A INMATRICULAR

4. DEL ÁREA A INMATRICULAR

DESCRIPCIÓN	ÁREA (Ha)	ÁREA (m2)
ÁREA INSCRITA	0.0000	0.00
Área a Inmatricular a favor del Estado Peruano – Ministerio de Transporte y Comunicaciones, representado por PROVIAS NACIONAL	2.3105	23105.44
ÁREA REMANENTE	0.0000	0.00

(Firma)
LUIS FERNANDO PURIZAGA IZQUIERDO
INGENIERO GEOGRAFO
Reg. CIP N° 79934
VERIFICADOR CATASTRAL
CÓDIGO N° 008076VCPZRIX

Jirón Zorritos 1203 – Lima – Perú
Tel. (511) 615-7800
www.pvn.gob.pe





"Año del Bicentenario del Perú: 200 años de Independencia"

5. DESCRIPCIÓN DEL ÁREA A INMATRICULAR

ÁREA PARA INMATRICULAR

PLANO: INMA-HUANC-11

DESCRIPCIÓN DE LINDEROS, COLINDANCIAS Y MEDIDAS PERIMÉTRICAS

	COLINDANCIA - INMA-HUANC-11	LONG. (m)
NORTE	Colinda con el Derecho de Vía de la Carretera EMP.PE-1NJ (DV. Huancabamba) - Buenos Aires - Salitral - Canchayue - EMP. PE 3N Huancabamba, Tramo 71+600 - Huancabamba (P91- P92)	34.82
SUR	Colinda con el Derecho de Vía de la Carretera EMP.PE-1NJ (DV. Huancabamba) - Buenos Aires - Salitral - Canchayue - EMP. PE 3N Huancabamba, Tramo 71+600 - Huancabamba (P230- P231)	19.98
ESTE	Colinda con Predios de Terceros (P231-P91)	1002.3
OESTE	Colinda con Predios de Terceros (P92-P230)	1087.92

CUADRO DE DATOS TÉCNICOS

DATOS TECNICOS Y CUADROS DE COORDENADAS DEL ÁREA A INMATRICULAR							
VERTICE	LADO	DISTANCIA	ANGULO	WGS84 - 17S		PSAD56 - 17S	
				ESTE (X)	NORTE (Y)	ESTE (X)	NORTE (Y)
P1	P1 - P2	4.45	180°50'47"	657776.3456	9406015.6942	658025.5055	9406389.8478
P2	P2 - P3	6.95	247°3'26"	657776.1056	9406020.1381	658025.2655	9406394.2917
P3	P3 - P4	3.00	115°38'8"	657782.3505	9406023.1887	658031.5104	9406397.3422
P4	P4 - P5	10.08	140°44'57"	657782.3296	9406026.1886	658031.4895	9406400.3422
P5	P5 - P6	4.79	220°34'40"	657775.9000	9406033.9468	658025.0600	9406408.1003
P6	P6 - P7	4.89	179°37'26"	657775.9776	9406038.7401	658025.1376	9406412.8936
P7	P7 - P8	4.97	180°45'23"	657776.0247	9406043.6301	658025.1846	9406417.7836
P8	P8 - P9	10.01	182°52'40"	657776.1382	9406048.6037	658025.2982	9406422.7572
P9	P9 - P10	6.19	194°56'47"	657776.8687	9406058.5845	658026.0286	9406432.7380
P10	P10 - P11	4.01	161°2'36"	657778.8966	9406064.4301	658028.0565	9406438.5836
P11	P11 - P12	5.01	183°5'12"	657778.9089	9406068.4397	658028.0688	9406442.5932
P12	P12 - P13	5.35	181°39'36"	657779.1941	9406073.4444	658028.3540	9406447.5979
P13	P13 - P14	5.37	171°7'7"	657779.6534	9406078.7777	658028.8133	9406452.9312
P14	P14 - P15	3.62	145°47'59"	657779.2822	9406084.1397	658028.4421	9406458.2932
P15	P15 - P16	2.30	219°2'35"	657777.0462	9406086.9852	658026.2062	9406461.1387
P16	P16 - P17	7.93	177°36'27"	657777.0818	9406089.2896	658026.2417	9406463.4431
P17	P17 - P18	7.93	177°36'27"	657776.8729	9406097.2165	658026.0328	9406471.3700
P18	P18 - P19	2.23	178°48'14"	657776.3333	9406105.1278	658025.4933	9406479.2813
P19	P19 - P20	3.89	221°52'49"	657776.1350	9406107.3513	658025.2949	9406481.5048
P20	P20 - P21	5.01	142°32'51"	657778.4657	9406110.4689	658027.6257	9406484.6224
P21	P21 - P22	5.00	177°24'48"	657778.4071	9406115.4814	658027.5670	9406489.6349



BICENTENARIO PERÚ 2021
4614X65253

LUIS FERNANDO PURIZAGA IZQUIERDO
INGENIERO GEOGRAFICO
Reg. CIP N° 7994
VERIFICADOR CATASTRAL
CODIGO N° 0000760221X

Jirón Zorritos 1203 - Lima - Perú
Tel. (511) 615-7800
www.pvn.gob.pe

Copia auténtica imprimible de documento electrónico emitido en la Superintendencia Nacional de Registros Públicos (SUNARP) en el Art. 25 de DS.070-2013- PCM y la Tercera Complementaria Final del DS. 026-2013-PCM, de ser contrastada a través de nuestro portal www.sunarp.gob.pe ingresando al ícono de validación de copias auténticas. En ambos casos deberás ingresar la siguiente clave:



"Año del Bicentenario del Perú: 200 años de Independencia"

P22	P22 - P23	5.04	139°32'54"	657778.1230	9406120.4738	658027.2830	9406494.6274
P23	P23 - P24	29.20	222°35'56"	657774.6392	9406124.1184	658023.7991	9406498.2719
P24	P24 - P25	4.00	175°6'47"	657774.0738	9406153.3177	658023.2337	9406527.4712
P25	P25 - P26	5.32	161°17'20"	657773.6559	9406157.2958	658022.8158	9406531.4493
P26	P26 - P27	3.27	204°47'32"	657771.4305	9406162.1324	658020.5905	9406536.2860
P27	P27 - P28	2.41	182°51'54"	657771.4354	9406165.4019	658020.5953	9406539.5554
P28	P28 - P29	2.48	185°17'13"	657771.5595	9406167.8106	658020.7194	9406541.9641
P29	P29 - P30	2.39	183°31'5"	657771.9141	9406170.2601	658021.0740	9406544.4137
P30	P30 - P31	2.60	187°17'10"	657772.4007	9406172.5986	658021.5606	9406546.7521
P31	P31 - P32	2.66	188°5'49"	657773.2497	9406175.0586	658022.4096	9406549.2122
P32	P32 - P33	3.29	195°4'13"	657774.4628	9406177.4254	658023.6227	9406551.5789
P33	P33 - P34	2.96	190°59'53"	657776.6747	9406179.8641	658025.8346	9406554.0176
P34	P34 - P35	2.96	198°38'31"	657779.0416	9406181.6343	658028.2015	9406555.7879
P35	P35 - P36	4.62	233°1'51"	657781.8511	9406182.5554	658031.0110	9406556.7090
P36	P36 - P37	3.01	138°37'46"	657785.6387	9406179.9152	658034.7986	9406554.0687
P37	P37 - P38	3.59	174°2'18"	657788.6275	9406180.2553	658037.7874	9406554.4088
P38	P38 - P39	4.11	186°2'17"	657792.1317	9406181.0291	658041.2916	9406555.1826
P39	P39 - P40	4.33	149°6'36"	657796.2136	9406181.4880	658045.3736	9406555.6416
P40	P40 - P41	1.53	224°44'10"	657799.6570	9406184.1116	658048.8170	9406558.2652
P41	P41 - P42	3.04	180°45'56"	657801.1790	9406183.9131	658050.3390	9406558.0667
P42	P42 - P43	33.97	180°7'40"	657804.1851	9406183.4801	658053.3450	9406557.6337
P43	P43 - P44	3.62	218°27'28"	657837.7948	9406178.5623	658086.9547	9406552.7159
P44	P44 - P45	5.03	147°30'35"	657840.2710	9406175.9270	658089.4309	9406550.0806
P45	P45 - P46	5.03	180°11'55"	657845.1406	9406174.6865	658094.3005	9406548.8401
P46	P46 - P47	5.01	176°56'28"	657850.0077	9406173.4286	658099.1676	9406547.5822
P47	P47 - P48	5.00	177°15'44"	657854.9136	9406172.4366	658104.0736	9406546.5901
P48	P48 - P49	5.05	180°40'43"	657859.8542	9406171.6811	658109.0141	9406545.8346
P49	P49 - P50	5.41	179°37'15"	657864.8330	9406170.8593	658113.9929	9406545.0128
P50	P50 - P51	12.04	170°13'43"	657870.1773	9406170.0135	658119.3373	9406544.1670
P51	P51 - P52	6.73	173°41'24"	657882.2167	9406170.1769	658131.3766	9406544.3305
P52	P52 - P53	7.01	199°55'42"	657888.8968	9406171.0075	658138.0567	9406545.1611
P53	P53 - P54	8.62	144°20'23"	657895.7363	9406169.4486	658144.8962	9406543.6021
P54	P54 - P55	7.97	172°35'53"	657903.6811	9406172.7914	658152.8410	9406546.9450
P55	P55 - P56	8.02	167°35'49"	657910.5695	9406176.8041	658159.7295	9406550.9577
P56	P56 - P57	8.02	167°9'23"	657916.4696	9406182.2342	658165.6295	9406556.3878
P57	P57 - P58	9.27	126°46'17"	657921.0160	9406188.8415	658170.1759	9406562.9951
P58	P58 - P59	4.17	216°50'55"	657918.0431	9406197.6262	658167.2030	9406571.7797
P59	P59 - P60	10.08	245°6'58"	657919.3410	9406201.5853	658168.5010	9406575.7388
P60	P60 - P61	10.00	112°12'34"	657929.3546	9406202.7674	658178.5145	9406576.9209
P61	P61 - P62	12.20	90°0'0"	657932.0231	9406212.4047	658181.1831	9406586.5583
P62	P62 - P63	4.18	244°13'21"	657920.2616	9406215.6614	658169.4216	9406589.8149
P63	P63 - P64	4.34	174°39'30"	657919.5142	9406219.7739	658168.6742	9406593.9275
P64	P64 - P65	4.78	174°34'36"	657918.3452	9406223.9492	658167.5051	9406598.1027
P65	P65 - P66	4.60	175°16'49"	657916.6262	9406228.4121	658165.7861	9406602.5656
P66	P66 - P67	5.49	175°58'25"	657914.6251	9406232.5542	658163.7851	9406606.7077
P67	P67 - P68	4.70	177°7'54"	657911.8942	9406237.3204	658161.0542	9406611.4740
P68	P68 - P69	4.47	178°41'4"	657909.3572	9406241.2753	658158.5172	9406615.4288
P69	P69 - P70	19.03	179°46'4"	657906.8568	9406244.9830	658156.0167	9406619.1366





"Año del Bicentenario del Perú: 200 años de Independencia"

P70	P70 - P71	6.71	219°28'13"	657896.1550	9406260.7139	658145.3150	9406634.8674
P71	P71 - P72	5.02	145°44'5"	657896.7686	9406267.4004	658145.9285	9406641.5539
P72	P72 - P73	5.03	181°1'4"	657894.3338	9406271.7888	658143.4937	9406645.9423
P73	P73 - P74	5.00	175°6'11"	657891.9731	9406276.2276	658141.1331	9406650.3812
P74	P74 - P75	5.42	155°53'4"	657889.2576	9406280.4250	658138.4175	9406654.5785
P75	P75 - P76	5.40	180°28'7"	657884.7101	9406283.3762	658133.8701	9406657.5297
P76	P76 - P77	5.05	210°24'49"	657880.2023	9406286.3543	658129.3623	9406660.5078
P77	P77 - P78	9.16	228°51'29"	657877.9787	9406290.8863	658127.1386	9406665.0399
P78	P78 - P79	5.50	147°38'44"	657881.5186	9406299.3394	658130.6785	9406673.4929
P79	P79 - P80	5.02	160°41'59"	657880.5989	9406304.7585	658129.7589	9406678.9121
P80	P80 - P81	5.02	179°29'9"	657878.1707	9406309.1514	658127.3307	9406683.3049
P81	P81 - P82	5.19	190°50'56"	657875.7052	9406313.5189	658124.8651	9406687.6724
P82	P82 - P83	8.67	219°9'33"	657874.0501	9406318.4377	658123.2100	9406692.5912
P83	P83 - P84	5.22	142°6'42"	657877.0945	9406326.5536	658126.2545	9406700.7072
P84	P84 - P85	5.17	178°6'40"	657875.5389	9406331.5401	658124.6988	9406705.6937
P85	P85 - P86	5.00	164°3'22"	657873.8359	9406336.4264	658122.9958	9406710.5799
P86	P86 - P87	5.01	177°9'51"	657870.9575	9406340.5130	658120.1174	9406714.6665
P87	P87 - P88	5.45	160°17'22"	657867.8742	9406344.4602	658117.0341	9406718.6137
P88	P88 - P89	9.89	143°49'26"	657863.2680	9406347.3714	658112.4280	9406721.5250
P89	P89 - P90	5.13	252°28'57"	657853.3982	9406346.7017	658102.5581	9406720.8553
P90	P90 - P91	2.71	177°25'43"	657851.5279	9406351.4742	658100.6879	9406725.6278
P91	P91 - P92	34.82	85°36'1"	657850.4261	9406353.9524	658099.5860	9406728.1060
P92	P92 - P93	125.39	84°8'34"	657819.7904	9406337.4083	658068.9503	9406711.5618
P93	P93 - P94	3.31	180°8'26"	657890.3206	9406233.7334	658139.4805	9406607.8870
P94	P94 - P95	2.59	180°46'59"	657892.1769	9406230.9902	658141.3369	9406605.1438
P95	P95 - P96	6.53	197°17'38"	657893.5990	9406228.8257	658142.7589	9406602.9792
P96	P96 - P97	10.00	211°29'13"	657895.4011	9406222.5451	658144.5610	9406596.6986
P97	P97 - P98	8.09	90°0'0"	657892.7326	9406212.9077	658141.8925	9406587.0612
P98	P98 - P99	2.93	259°56'32"	657900.5308	9406210.7484	658149.6907	9406584.9020
P99	P99 - P100	2.60	189°21'36"	657900.2541	9406207.8314	658149.4140	9406581.9849
P100	P100 - P101	2.60	188°38'5"	657899.5900	9406205.3143	658148.7499	9406579.4678
P101	P101 - P102	1.96	186°28'34"	657898.5556	9406202.9254	658147.7155	9406577.0790
P102	P102 - P103	1.96	188°38'5"	657897.5810	9406201.2299	658146.7409	9406575.3834
P103	P103 - P104	3.07	202°8'44"	657896.3629	9406199.6999	658145.5229	9406573.8534
P104	P104 - P105	2.84	182°15'7"	657893.6848	9406198.1951	658142.8447	9406572.3487
P105	P105 - P106	2.88	177°4'14"	657891.1563	9406196.9025	658140.3162	9406571.0560
P106	P106 - P107	1.78	163°55'32"	657888.6582	9406195.4598	658137.8181	9406569.6133
P107	P107 - P108	2.85	214°36'51"	657887.4249	9406194.1791	658136.5849	9406568.3326
P108	P108 - P109	3.31	186°17'58"	657884.6341	9406193.6129	658133.7941	9406567.7665
P109	P109 - P110	3.35	185°14'24"	657881.3397	9406193.3149	658130.4996	9406567.4685
P110	P110 - P111	3.08	183°34'60"	657877.9862	9406193.3191	658127.1461	9406567.4727
P111	P111 - P112	3.08	182°25'7"	657874.9126	9406193.5155	658124.0725	9406567.6690
P112	P112 - P113	2.97	181°26'20"	657871.8497	9406193.8414	658121.0096	9406567.9949
P113	P113 - P114	3.07	180°41'32"	657868.9036	9406194.2299	658118.0636	9406568.3834
P114	P114 - P115	59.41	180°7'11"	657865.8620	9406194.6685	658115.0219	9406568.8220
P115	P115 - P116	4.48	179°44'46"	657807.0807	9406203.2694	658056.2406	9406577.4229
P116	P116 - P117	2.32	179°1'20"	657802.6420	9406203.8988	658051.8020	9406578.0523
P117	P117 - P118	2.32	178°57'11"	657800.3442	9406204.1881	658049.5041	9406578.3416



LUIS FERNANDO PURIZAGA IZQUIERDO
INGENIERO GEOGRAFO
Reg. CIP N°79934
VERIFICADOR CATASTRAL
CODIGO N° 008076VCPZRIJ

Jirón Zorritos 1203 - Lima - Perú
Tel. (511) 615-7800
www.pvn.gob.pe



"Año del Bicentenario del Perú: 200 años de Independencia"

P118	P118 - P119	2.26	178°39'7"	657798.0413	9406204.4354	658047.2012	9406578.5889
P119	P119 - P120	2.26	178°23'28"	657795.7908	9406204.6236	658044.9507	9406578.7771
P120	P120 - P121	2.28	178°7'35"	657793.5354	9406204.7486	658042.6954	9406578.9021
P121	P121 - P122	2.33	177°51'12"	657791.2518	9406204.8004	658040.4118	9406578.9539
P122	P122 - P123	2.20	177°37'12"	657788.9180	9406204.7658	658038.0779	9406578.9193
P123	P123 - P124	2.20	177°31'59"	657786.7194	9406204.6418	658035.8794	9406578.7953
P124	P124 - P125	2.20	177°21'55"	657784.5274	9406204.4232	658033.6873	9406578.5767
P125	P125 - P126	2.20	177°13'3"	657782.3466	9406204.1039	658031.5066	9406578.2575
P126	P126 - P127	2.20	177°0'10"	657780.1841	9406203.6792	658029.3440	9406577.8327
P127	P127 - P128	2.20	176°41'48"	657778.0479	9406203.1422	658027.2079	9406577.2958
P128	P128 - P129	2.21	176°47'23"	657775.9446	9406202.4826	658025.1045	9406576.6361
P129	P129 - P130	2.20	176°36'15"	657773.8804	9406201.7057	658023.0404	9406575.8593
P130	P130 - P131	2.67	175°56'53"	657771.8670	9406200.8085	658021.0269	9406574.9620
P131	P131 - P132	2.67	175°37'27"	657769.5096	9406199.5513	658018.6695	9406573.7049
P132	P132 - P133	2.67	175°37'27"	657767.2550	9406198.1179	658016.4150	9406572.2715
P133	P133 - P134	2.67	175°37'27"	657765.1164	9406196.5167	658014.2763	9406570.6702
P134	P134 - P135	2.67	175°37'27"	657763.1062	9406194.7570	658012.2661	9406568.9105
P135	P135 - P136	2.67	175°37'27"	657761.2361	9406192.8490	658010.3960	9406567.0025
P136	P136 - P137	2.67	175°37'27"	657759.5170	9406190.8039	658008.6770	9406564.9574
P137	P137 - P138	2.67	175°37'27"	657757.9590	9406188.6336	658007.1190	9406562.7871
P138	P138 - P139	1.62	176°23'4"	657756.5712	9406186.3507	658005.7311	9406560.5042
P139	P139 - P140	1.62	177°30'23"	657755.8186	9406184.9163	658004.9786	9406559.0698
P140	P140 - P141	2.28	177°5'28"	657755.1295	9406183.4509	658004.2894	9406557.6045
P141	P141 - P142	2.28	176°41'47"	657754.2656	9406181.3426	658003.4256	9406555.4962
P142	P142 - P143	2.20	176°40'42"	657753.5252	9406179.1894	658002.6851	9406553.3429
P143	P143 - P144	2.20	177°10'7"	657752.9317	9406177.0715	658002.0917	9406551.2251
P144	P144 - P145	2.13	177°21'39"	657752.4434	9406174.9262	658001.6033	9406549.0798
P145	P145 - P146	2.12	177°33'26"	657752.0676	9406172.8344	658001.2276	9406546.9879
P146	P146 - P147	2.05	177°36'28"	657751.7815	9406170.7291	658000.9414	9406544.8827
P147	P147 - P148	2.05	178°1'27"	657751.5907	9406168.6912	658000.7506	9406542.8448
P148	P148 - P149	5.04	177°0'12"	657751.4702	9406166.6476	658000.6301	9406540.8011
P149	P149 - P150	7.91	207°0'13"	657751.4371	9406161.6058	658000.5970	9406535.7594
P150	P150 - P151	4.00	146°37'25"	657747.7982	9406154.5797	657996.9581	9406528.7332
P151	P151 - P152	47.96	176°9'20"	657748.2160	9406150.6016	657997.3760	9406524.7551
P152	P152 - P153	7.09	185°56'21"	657756.4124	9406103.3507	658005.5724	9406477.5042
P153	P153 - P154	7.09	182°23'33"	657756.8952	9406096.2725	658006.0551	9406470.4260
P154	P154 - P155	7.09	182°23'33"	657757.0821	9406089.1803	658006.2420	9406463.3338
P155	P155 - P156	7.09	182°23'33"	657756.9727	9406082.0865	658006.1326	9406456.2400
P156	P156 - P157	25.57	181°11'46"	657756.5674	9406075.0035	658005.7273	9406449.1570
P157	P157 - P158	8.67	179°47'41"	657754.5735	9406049.5077	658003.7334	9406423.6612
P158	P158 - P159	8.67	178°48'1"	657753.9284	9406040.8599	658003.0883	9406415.0134
P159	P159 - P160	6.32	187°16'1"	657753.4645	9406032.1997	658002.6244	9406406.3532
P160	P160 - P161	3.00	169°16'2"	657752.3303	9406025.9796	658001.4903	9406400.1331
P161	P161 - P162	4.84	166°26'18"	657752.3512	9406022.9797	658001.5112	9406397.1332
P162	P162 - P163	4.89	189°50'54"	657753.5199	9406018.2787	658002.6798	9406392.4323
P163	P163 - P164	4.89	177°45'32"	657753.8704	9406013.4039	658003.0303	9406387.5575
P164	P164 - P165	4.89	177°45'32"	657754.4113	9406008.5465	658003.5712	9406382.7001
P165	P165 - P166	4.89	177°45'32"	657755.1417	9406003.7140	658004.3016	9406377.8676





"Año del Bicentenario del Perú: 200 años de Independencia"

P166	P166 - P167	7.97	177°11'11"	657756.0606	9405998.9138	658005.2205	9406373.0673
P167	P167 - P168	7.97	177°12'14"	657757.9424	9405991.1646	658007.1023	9406365.3181
P168	P168 - P169	7.66	178°7'38"	657760.1999	9405983.5170	658009.3598	9406357.6705
P169	P169 - P170	7.66	179°3'33"	657762.6075	9405976.2450	658011.7674	9406350.3985
P170	P170 - P171	62.54	179°50'21"	657765.1341	9405969.0139	658014.2940	9406343.1675
P171	P171 - P172	4.00	179°7'4"	657785.9296	9405910.0291	658035.0896	9406284.1827
P172	P172 - P173	4.00	178°14'8"	657787.3182	9405906.2758	658036.4782	9406280.4294
P173	P173 - P174	4.00	178°14'8"	657788.8218	9405902.5671	658037.9817	9406276.7206
P174	P174 - P175	4.00	178°14'8"	657790.4388	9405898.9064	658039.5987	9406273.0599
P175	P175 - P176	4.00	178°14'8"	657792.1677	9405895.2972	658041.3276	9406269.4507
P176	P176 - P177	4.00	178°14'8"	657794.0070	9405891.7429	658043.1669	9406265.8965
P177	P177 - P178	4.00	178°14'8"	657795.9548	9405888.2470	658045.1147	9406262.4006
P178	P178 - P179	4.00	178°14'8"	657798.0094	9405884.8128	658047.1693	9406258.9663
P179	P179 - P180	24.17	179°7'4"	657800.1687	9405881.4434	658049.3286	9406255.5969
P180	P180 - P181	3.43	180°5'23"	657813.5241	9405861.2938	658062.6840	9406235.4474
P181	P181 - P182	3.43	180°31'22"	657815.4154	9405858.4307	658064.5753	9406232.5842
P182	P182 - P183	3.43	181°4'54"	657817.2805	9405855.5503	658066.4405	9406229.7038
P183	P183 - P184	3.43	181°42'9"	657819.0916	9405852.6342	658068.2515	9406226.7878
P184	P184 - P185	3.34	182°20'56"	657820.8151	9405849.6658	658069.9750	9406223.8194
P185	P185 - P186	3.34	183°0'11"	657822.3728	9405846.7102	658071.5328	9406220.8637
P186	P186 - P187	3.17	183°41'17"	657823.7742	9405843.6758	658072.9341	9406217.8293
P187	P187 - P188	3.11	184°19'10"	657824.9172	9405840.7137	658074.0771	9406214.8672
P188	P188 - P189	4.89	198°26'53"	657825.8164	9405837.7316	658074.9764	9406211.8851
P189	P189 - P190	5.00	173°15'52"	657825.6741	9405832.8395	658074.8340	9406206.9930
P190	P190 - P191	3.62	177°42'56"	657826.1158	9405827.8590	658075.2757	9406202.0125
P191	P191 - P192	1.94	196°48'43"	657826.5793	9405824.2670	658075.7392	9406198.4205
P192	P192 - P193	1.75	183°2'38"	657826.2607	9405822.3548	658075.4206	9406196.5084
P193	P193 - P194	1.75	182°33'40"	657825.8810	9405820.6427	658075.0409	9406194.7963
P194	P194 - P195	2.51	182°14'29"	657825.4253	9405818.9497	658074.5853	9406193.1033
P195	P195 - P196	4.03	184°34'27"	657824.6783	9405816.5522	658073.8382	9406190.7057
P196	P196 - P197	3.36	182°56'9"	657823.1746	9405812.8080	658072.3346	9406186.9615
P197	P197 - P198	3.35	182°13'53"	657821.7663	9405809.7624	658070.9263	9406183.9159
P198	P198 - P199	3.35	181°35'33"	657820.2442	9405806.7811	658069.4041	9406180.9346
P199	P199 - P200	3.30	181°1'47"	657818.6399	9405803.8435	658067.7998	9406177.9970
P200	P200 - P201	3.30	180°28'26"	657817.0060	9405800.9755	658066.1660	9406175.1290
P201	P201 - P202	91.68	180°5'1"	657815.3485	9405798.1212	658064.5085	9406172.2747
P202	P202 - P203	7.86	179°45'35"	657769.1957	9405718.9095	658018.3556	9406093.0630
P203	P203 - P204	3.80	179°7'37"	657765.2651	9405712.0980	658014.4251	9406086.2516
P204	P204 - P205	3.80	179°0'50"	657763.4165	9405708.7785	658012.5764	9406082.9321
P205	P205 - P206	4.14	178°39'21"	657761.6251	9405705.4276	658010.7851	9406079.5811
P206	P206 - P207	4.20	178°15'20"	657759.7585	9405701.7296	658008.9184	9406075.8832
P207	P207 - P208	4.01	177°58'21"	657757.9789	9405697.9201	658007.1388	9406072.0737
P208	P208 - P209	4.01	177°44'10"	657756.4112	9405694.2291	658005.5711	9406068.3826
P209	P209 - P210	4.11	177°26'44"	657754.9907	9405690.4793	658004.1506	9406064.6328
P210	P210 - P211	4.11	177°22'48"	657753.7062	9405686.5711	658002.8661	9406060.7247
P211	P211 - P212	4.11	177°22'48"	657752.6017	9405682.6084	658001.7617	9406056.7619
P212	P212 - P213	4.11	177°22'48"	657751.6796	9405678.5993	658000.8395	9406052.7528
P213	P213 - P214	4.11	177°22'48"	657750.9417	9405674.5522	658000.1016	9406048.7057



BICENTENARIO
PERÚ 2021
4614X65253

LUIS FERNANDO PURIZAGA IZQUIERDO
INGENIERO GEOGRAFO
Reg. CIP Nº 79934
VERIFICADOR CATASTRAL
CODIGO NACIONAL SVCP 02191

Jirón Zorritos 1203 - Lima - Perú
Tel. (511) 615-7800
www.pvn.gob.pe

Es copia auténtica imprimible de documento electrónico emitida en la Superintendencia Nacional de Geografía, Catastro y Urbanismo (SUNAT) de acuerdo al Art. 25 de DS.070-2013- PCM y la Tercera Disposición Complementaria Final del DS. 026-2017-PCM, y se ha verificado y contrastado a través de nuestro portal web: <https://www.sbn.gob.pe> ingresando al ícono

En ambos casos deberás ingresar la siguiente clave:



"Año del Bicentenario del Perú: 200 años de Independencia"

P214	P214 - P215	4.11	177°22'48"	657750.3895	9405670.4756	657999.5494	9406044.6291
P215	P215 - P216	4.11	177°22'48"	657750.0243	9405666.3780	657999.1842	9406040.5316
P216	P216 - P217	4.11	177°22'48"	657749.8468	9405662.2680	657999.0067	9406036.4216
P217	P217 - P218	4.29	177°22'43"	657749.8574	9405658.1543	657999.0173	9406032.3078
P218	P218 - P219	4.26	177°35'32"	657750.0646	9405653.8691	657999.2245	9406028.0226
P219	P219 - P220	3.91	177°59'38"	657750.4488	9405649.6271	657999.6088	9406023.7807
P220	P220 - P221	3.91	178°23'49"	657750.9375	9405645.7491	658000.0975	9406019.9026
P221	P221 - P222	4.08	178°39'42"	657751.5345	9405641.8861	658000.6945	9406016.0396
P222	P222 - P223	4.02	178°58'16"	657752.2517	9405637.8696	658001.4116	9406012.0231
P223	P223 - P224	7.37	179°11'10"	657753.0288	9405633.9279	658002.1887	9406008.0814
P224	P224 - P225	71.05	179°47'10"	657754.5559	9405626.7227	658003.7158	9406000.8763
P225	P225 - P226	3.43	180°5'30"	657769.5470	9405557.2716	658018.7069	9405931.4252
P226	P226 - P227	3.43	180°32'1"	657770.2647	9405553.9207	658019.4246	9405928.0742
P227	P227 - P228	3.43	181°6'20"	657770.9512	9405550.5631	658020.1111	9405924.7166
P228	P228 - P229	3.43	181°44'32"	657771.5729	9405547.1917	658020.7329	9405921.3452
P229	P229 - P230	3.19	182°24'9"	657772.0919	9405543.8031	658021.2519	9405917.9567
P230	P230 - P231	19.98	89°48'6"	657772.4423	9405540.6318	658021.6023	9405914.7853
P231	P231 - P232	0.44	91°12'26"	657792.2965	9405542.8951	658041.4564	9405917.0486
P232	P232 - P233	2.72	258°20'52"	657792.2558	9405543.3333	658041.4158	9405917.4868
P233	P233 - P234	4.57	97°2'55"	657794.8576	9405544.1262	658044.0176	9405918.2797
P234	P234 - P235	5.48	178°51'11"	657794.0724	9405548.6255	658043.2323	9405922.7791
P235	P235 - P236	5.25	178°33'36"	657793.0214	9405554.0087	658042.1814	9405928.1623
P236	P236 - P237	5.04	180°3'43"	657791.8868	9405559.1325	658041.0467	9405933.2860
P237	P237 - P238	5.00	180°2'13"	657790.8033	9405564.0503	658039.9632	9405938.2038
P238	P238 - P239	5.01	183°58'5"	657789.7311	9405568.9319	658038.8910	9405943.0854
P239	P239 - P240	5.01	180°34'43"	657788.9977	9405573.8866	658038.1576	9405948.0401
P240	P240 - P241	5.00	177°18'16"	657788.3138	9405578.8520	658037.4738	9405953.0055
P241	P241 - P242	5.00	178°59'60"	657787.3995	9405583.7676	658036.5594	9405957.9212
P242	P242 - P243	5.00	178°41'22"	657786.3999	9405588.6649	658035.5598	9405962.8184
P243	P243 - P244	5.00	182°36'2"	657785.2885	9405593.5380	658034.4484	9405967.6915
P244	P244 - P245	10.00	178°30'54"	657784.3989	9405598.4590	658033.5588	9405972.6125
P245	P245 - P246	5.01	176°4'43"	657782.3664	9405608.2463	658031.5263	9405982.3998
P246	P246 - P247	5.06	174°22'34"	657781.0154	9405613.0676	658030.1753	9405987.2212
P247	P247 - P248	3.28	147°25'33"	657779.1786	9405617.7842	658028.3386	9405991.9377
P248	P248 - P249	11.48	221°40'15"	657776.5279	9405619.7206	658025.6878	9405993.8741
P249	P249 - P250	6.68	180°10'53"	657774.1059	9405630.9413	658023.2658	9406005.0948
P250	P250 - P251	3.47	180°42'53"	657772.7180	9405637.4712	658021.8780	9406011.6247
P251	P251 - P252	3.47	180°53'52"	657772.0391	9405640.8739	658021.1990	9406015.0275
P252	P252 - P253	3.61	181°15'54"	657771.4135	9405644.2870	658020.5734	9406018.4406
P253	P253 - P254	3.65	181°40'47"	657770.8409	9405647.8531	658020.0008	9406022.0066
P254	P254 - P255	3.63	182°5'27"	657770.3683	9405651.4713	658019.5282	9406025.6248
P255	P255 - P256	3.63	182°30'39"	657770.0296	9405655.0875	658019.1895	9406029.2410
P256	P256 - P257	3.19	182°43'51"	657769.8496	9405658.7157	658019.0095	9406032.8692
P257	P257 - P258	3.19	182°36'34"	657769.8435	9405661.9018	658019.0034	9406036.0553
P258	P258 - P259	3.19	182°36'34"	657769.9825	9405665.0848	658019.1424	9406039.2383
P259	P259 - P260	3.19	182°36'34"	657770.2662	9405668.2582	658019.4262	9406042.4117
P260	P260 - P261	3.19	182°36'34"	657770.6941	9405671.4154	658019.8541	9406045.5690
P261	P261 - P262	3.19	182°36'34"	657771.2654	9405674.5499	658020.4253	9406048.7034



LUIS FERNANDO PURIZAGA IZQUIERDO
INGENIERO GEOGRAFO
Reg. CIP N° 79834
VERIFICADOR CATASTRAL
CODIGON° 008076VCPZRI

Jirón Zorritos 1203 - Lima - Perú
Tel. (511) 615-7800
www.pvn.gob.pe



"Año del Bicentenario del Perú: 200 años de Independencia"

P262	P262 - P263	3.19	182°36'34"	657771.9787	9405677.6551	658021.1386	9406051.8086
P263	P263 - P264	3.19	182°36'34"	657772.8326	9405680.7246	658021.9925	9406054.8781
P264	P264 - P265	3.88	182°49'30"	657773.8254	9405683.7520	658022.9853	9406057.9055
P265	P265 - P266	3.66	182°36'54"	657775.2139	9405687.3727	658024.3738	9406061.5262
P266	P266 - P267	4.08	222°8'16"	657776.6770	9405690.7224	658025.8370	9406064.8759
P267	P267 - P268	4.59	145°28'23"	657780.3962	9405692.3990	658029.5562	9406066.5525
P268	P268 - P269	4.72	180°59'30"	657782.7753	9405696.3262	658031.9352	9406070.4797
P269	P269 - P270	4.85	181°25'38"	657785.2880	9405700.3166	658034.4479	9406074.4701
P270	P270 - P271	6.42	215°51'26"	657787.9745	9405704.3561	658037.1344	9406078.5096
P271	P271 - P272	5.00	143°44'47"	657793.9857	9405706.6056	658043.1456	9406080.7591
P272	P272 - P273	5.04	169°18'10"	657796.7283	9405710.7920	658045.8882	9406084.9455
P273	P273 - P274	8.22	126°31'27"	657798.6609	9405715.4503	658047.8208	9406089.6038
P274	P274 - P275	18.47	241°10'14"	657794.4347	9405722.4997	658043.5946	9406096.6532
P275	P275 - P276	3.58	224°22'22"	657803.7323	9405738.4570	658052.8922	9406112.6105
P276	P276 - P277	5.02	141°19'27"	657807.1822	9405739.4072	658056.3421	9406113.5608
P277	P277 - P278	3.05	94°15'60"	657810.1291	9405743.4746	658059.2890	9406117.6281
P278	P278 - P279	7.94	260°2'11"	657807.8015	9405745.4409	658056.9614	9406119.5945
P279	P279 - P280	1.89	216°7'4"	657811.7983	9405752.3006	658060.9582	9406126.4541
P280	P280 - P281	5.00	146°8'60"	657813.5326	9405753.0603	658062.6925	9406127.2138
P281	P281 - P282	5.00	179°25'48"	657816.2197	9405757.2790	658065.3796	9406131.4325
P282	P282 - P283	5.00	177°36'31"	657818.8638	9405761.5228	658068.0238	9406135.6763
P283	P283 - P284	5.00	179°26'10"	657821.3276	9405765.8716	658070.4876	9406140.0251
P284	P284 - P285	5.00	179°18'58"	657823.7489	9405770.2452	658072.9089	9406144.3987
P285	P285 - P286	5.00	179°59'24"	657826.1187	9405774.6488	658075.2786	9406148.8024
P286	P286 - P287	1.65	146°38'42"	657828.4877	9405779.0529	658077.6476	9406153.2065
P287	P287 - P288	8.52	215°18'22"	657828.3418	9405780.6941	658077.5017	9406154.8476
P288	P288 - P289	4.15	179°52'39"	657832.6304	9405788.0546	658081.7903	9406162.2081
P289	P289 - P290	4.15	179°18'19"	657834.7095	9405791.6404	658083.8694	9406165.7940
P290	P290 - P291	4.15	178°40'2"	657836.7449	9405795.2513	658085.9049	9406169.4049
P291	P291 - P292	4.15	178°4'48"	657838.6966	9405798.9100	658087.8566	9406173.0636
P292	P292 - P293	4.31	177°28'22"	657840.5247	9405802.6321	658089.6846	9406176.7856
P293	P293 - P294	4.31	176°53'42"	657842.2542	9405806.5851	658091.4141	9406180.7386
P294	P294 - P295	4.02	176°27'10"	657843.7668	9405810.6252	658092.9267	9406184.7788
P295	P295 - P296	4.02	176°16'20"	657844.9418	9405814.4737	658094.1017	9406188.6273
P296	P296 - P297	3.08	176°19'52"	657845.8642	9405818.3908	658095.0241	9406192.5444
P297	P297 - P298	3.08	176°47'22"	657846.3769	9405821.4282	658095.5369	9406195.5817
P298	P298 - P299	9.34	224°54'23"	657846.7188	9405824.4895	658095.8787	9406198.6430
P299	P299 - P300	5.00	123°39'15"	657854.0063	9405830.3326	658103.1662	9406204.4861
P300	P300 - P301	8.94	125°20'14"	657853.5646	9405835.3130	658102.7245	9406209.4666
P301	P301 - P302	3.08	226°50'23"	657845.8457	9405839.8180	658095.0056	9406213.9715
P302	P302 - P303	2.01	177°18'57"	657845.1584	9405842.8207	658094.3184	9406216.9742
P303	P303 - P304	2.01	178°1'50"	657844.6181	9405844.7590	658093.7781	9406218.9126
P304	P304 - P305	2.01	178°8'35"	657844.0114	9405846.6780	658093.1714	9406220.8316
P305	P305 - P306	2.01	178°13'39"	657843.3429	9405848.5761	658092.5029	9406222.7296
P306	P306 - P307	2.27	178°5'41"	657842.6162	9405850.4523	658091.7761	9406224.6058
P307	P307 - P308	1.87	213°5'25"	657841.7260	9405852.5415	658090.8859	9406226.6950
P308	P308 - P309	5.72	144°56'51"	657842.0515	9405854.3857	658091.2114	9406228.5392
P309	P309 - P310	5.52	176°47'30"	657839.6299	9405859.5690	658088.7898	9406233.7226





"Año del Bicentenario del Perú: 200 años de Independencia"

P310	P310 - P311	5.31	176°34'23"	657837.0155	9405864.4347	658086.1754	9406238.5883
P311	P311 - P312	5.10	178°15'27"	657834.2248	9405868.9575	658083.3847	9406243.1110
P312	P312 - P313	5.00	179°12'33"	657831.4147	9405873.2160	658080.5747	9406247.3696
P313	P313 - P314	5.00	181°32'28"	657828.6046	9405877.3495	658077.7645	9406251.5030
P314	P314 - P315	5.00	179°46'11"	657825.9065	9405881.5572	658075.0664	9406255.7108
P315	P315 - P316	5.00	179°34'9"	657823.1917	9405885.7539	658072.3516	9406259.9074
P316	P316 - P317	4.91	180°5'10"	657820.4455	9405889.9297	658069.6054	9406264.0833
P317	P317 - P318	2.84	146°8'47"	657817.7517	9405894.0394	658066.9117	9406268.1929
P318	P318 - P319	1.93	215°39'29"	657815.1385	9405895.1434	658064.2984	9406269.2969
P319	P319 - P320	1.69	180°59'26"	657814.1319	9405896.7899	658063.2919	9406270.9434
P320	P320 - P321	1.69	180°52'56"	657813.2740	9405898.2494	658062.4339	9406272.4029
P321	P321 - P322	1.69	180°52'56"	657812.4385	9405899.7220	658061.5985	9406273.8755
P322	P322 - P323	1.69	180°52'56"	657811.6259	9405901.2073	658060.7858	9406275.3608
P323	P323 - P324	1.69	180°52'56"	657810.8362	9405902.7049	658059.9962	9406276.8584
P324	P324 - P325	1.69	180°52'56"	657810.0697	9405904.2145	658059.2296	9406278.3680
P325	P325 - P326	1.69	180°52'56"	657809.3265	9405905.7357	658058.4865	9406279.8892
P326	P326 - P327	1.69	180°52'56"	657808.6068	9405907.2682	658057.7668	9406281.4217
P327	P327 - P328	1.69	180°52'56"	657807.9109	9405908.8116	658057.0708	9406282.9651
P328	P328 - P329	1.69	180°52'56"	657807.2387	9405910.3655	658056.3986	9406284.5190
P329	P329 - P330	1.94	180°56'46"	657806.5906	9405911.9296	658055.7505	9406286.0831
P330	P330 - P331	5.37	263°39'58"	657805.8785	9405913.7316	658055.0384	9406287.8851
P331	P331 - P332	3.66	96°11'25"	657810.6209	9405916.2422	658059.7808	9406290.3958
P332	P332 - P333	5.00	180°14'5"	657809.2684	9405919.6397	658058.4284	9406293.7932
P333	P333 - P334	5.00	179°31'9"	657807.4378	9405924.2937	658056.5978	9406298.4472
P334	P334 - P335	5.00	180°35'25"	657805.5676	9405928.9337	658054.7275	9406303.0873
P335	P335 - P336	6.11	146°47'24"	657803.7460	9405933.5909	658052.9059	9406307.7445
P336	P336 - P337	5.00	213°11'52"	657798.7651	9405937.1343	658047.9251	9406311.2878
P337	P337 - P338	5.00	179°0'22"	657796.9425	9405941.7912	658046.1025	9406315.9447
P338	P338 - P339	1.15	146°4'47"	657795.0380	9405946.4191	658044.1979	9406320.5727
P339	P339 - P340	30.33	216°52'5"	657794.0817	9405947.0572	658043.2416	9406321.2107
P340	P340 - P341	6.70	180°7'35"	657783.9964	9405975.6631	658033.1564	9406349.8166
P341	P341 - P342	5.46	180°48'37"	657781.7810	9405981.9913	658030.9410	9406356.1449
P342	P342 - P343	1.65	219°3'15"	657780.0492	9405987.1720	658029.2092	9406361.3256
P343	P343 - P344	4.75	146°24'41"	657780.6272	9405988.7121	658029.7871	9406362.8657
P344	P344 - P345	4.65	181°23'7"	657779.5580	9405993.3366	658028.7180	9406367.4901
P345	P345 - P346	4.55	179°37'10"	657778.6197	9405997.8945	658027.7796	9406372.0481
P346	P346 - P347	5.38	184°42'16"	657777.6723	9406002.3464	658026.8322	9406376.4999
P347	P347 - P348	3.58	181°55'28"	657776.9874	9406007.6865	658026.1473	9406381.8401
P348	P348 - P1	4.46	181°26'45"	657776.6518	9406011.2466	658025.8118	9406385.4001

 LUIS FERNANDO PURIZAGA IZQUIERDO
 INGENIERO GEOGRAFO
 Reg. CIP N°79934
 VERIFICADOR CATASTRAL
 CODIGO N° 008076VCPZRIX





PERÚ

Ministerio de Transportes y Comunicaciones

Viceministerio de Transportes

Provias Nacional

"Año del Bicentenario del Perú: 200 años de Independencia"

CUADRO DEL ÁREA A INSCRIBIRSE

DATOS DEL ÁREA A INSCRIBIRSE				
ENTIDAD PROPIETARIA Y// O DESCRIPCION	FICHA Y// O PARTIDA	ACTOS	ÁREA (Ha)	ÁREA (m2)
Área del Predio Matriz	-	INMATRICULACIÓN	2.3105	23105.44
Area a Independizarse a favor del Estado Peruano - Ministerio de Transporte y Comunicaciones, representado por PROVIAS NACIONAL		INDEPENDIZACIÓN	0.0000	0.00
ÁREA REMANENTE			0.0000	0.00

 LUIS FERNANDO PURIZAGA IZQUIERDO
 INGENIERO GEOGRAFO
 Reg. CIP N°79934
 VERIFICADOR CATASTRAL
 CODIGO N° 008076VCPZRIX

LIMA, JULIO DEL 2021

