

**SUPERINTENDENCIA
NACIONAL DE BIENES
ESTATALES**



**SUBDIRECCIÓN DE
ADMINISTRACIÓN DEL
PATRIMONIO ESTATAL**

RESOLUCIÓN N° 1160-2022/SBN-DGPE-SDAPE

San Isidro, 5 de diciembre del 2022

VISTO:

El Expediente n.º 892-2021/SBNSDAPE, en el que se sustenta el procedimiento administrativo de **PRIMERA INSCRIPCIÓN DE DOMINIO DE PREDIOS DEL ESTADO** en el marco del **TEXTO ÚNICO ORDENADO DEL DECRETO LEGISLATIVO N.º 1192**, solicitado por **PROVÍAS NACIONAL DEL MINISTERIO DE TRANSPORTES Y COMUNICACIONES - MTC**, respecto a un área de **23 843.13 m² (2 3843 ha)**, ubicada en el km 91+000 al km 92+000 en el distrito de Canchaque, provincia de Huancabamba y departamento de Piura (en adelante "el predio"); y,

CONSIDERANDO:

1. Que, la Superintendencia Nacional de Bienes Estatales, es el ente rector del Sistema Nacional de Bienes Estatales encargada de normar y supervisar las acciones que realicen las entidades que conforman el mencionado Sistema, en materia de adquisición, disposición, administración y registro de los bienes estatales a nivel nacional, así como de ejecutar dichos actos respecto de los bienes estatales que se encuentran bajo su competencia, procurando optimizar su uso y valor, conforme al Texto Único Ordenado de la Ley General del Sistema Nacional de Bienes Estatales¹ (en adelante "TUO de la Ley"), su Reglamento aprobado por el Decreto Supremo n.º 008-2021-VIVIENDA (en adelante "el Reglamento");

2. Que, de acuerdo a lo dispuesto en el artículo 49º del Reglamento de Organización y Funciones de esta Superintendencia aprobado por la Resolución n.º 0066-2022/SBN del 26 de setiembre del 2022, con el cual se aprueba Texto Integrado del Reglamento de Organización y Funciones de la Superintendencia Nacional de Bienes Estatales, en mérito a lo establecido en el Decreto Supremo n.º 011-2022-VIVIENDA (en adelante "el ROF de la SBN") la Subdirección de Administración del Patrimonio Estatal - SDAPE es la unidad orgánica encargada de sustentar y aprobar los actos de adquisición y administración de los predios estatales bajo la competencia de la SBN, así como de las acciones de saneamiento técnico – legal de los mismos, procurando su eficiente gestión de éstos, racionalizando su uso y optimizando su valor; asimismo, conforme a lo previsto en el literal j) del artículo 50º, es función de la SDAPE constituir cargas, gravámenes y demás derechos reales conforme a Ley (...);

3. Que, mediante la Ley que facilita la adquisición, expropiación y posesión de bienes inmuebles para obras de infraestructura y declara de necesidad pública la adquisición o expropiación de bienes inmuebles afectados para la ejecución de diversas obras de infraestructura², derogada

¹ Aprobado por Decreto Supremo n.º 019-2019-VIVIENDA, publicada en el diario oficial "El Peruano", el 10 de julio de 2019.

² Aprobada por Ley n.º 30025, publicada en el diario oficial "El Peruano", el 22 de mayo de 2013.

parcialmente (a excepción de su Quinta Disposición Complementaria y Final), por la Ley Marco de Adquisición y Expropiación de inmuebles, transferencia de inmuebles de propiedad del Estado, liberación de Interferencias y dicta otras medidas para la ejecución de obras de infraestructura³ y sus modificaciones (Decreto Legislativo 1210⁴, Decreto Legislativo 1330⁵, Decreto Legislativo 1366⁶), se crea un régimen jurídico aplicable a los procesos de adquisición y expropiación de inmuebles, transferencia de bienes inmuebles de propiedad del Estado y liberación de Interferencias para la ejecución de obras de infraestructura. Las normas antes glosadas, han sido recogidas en el Texto Único Ordenado del Decreto Legislativo 1192⁷ (en adelante “TUO del DL 1192”); asimismo, es conveniente precisar que aún se encuentra parcialmente vigente el Decreto Supremo 011-2013-VIVIENDA “reglamento de los procedimientos especiales de saneamiento físico-legal y reglas para la inscripción de transferencias y modificaciones físicas de predios sujetos a trato directo o expropiación y aprueba otras disposiciones⁸ (en adelante “el Decreto Supremo”); aunado a ello, la Directiva sobre inscripción y transferencia de predios estatales requeridos para la ejecución de obras de infraestructura en el marco del Decreto Legislativo 1192⁹ (en adelante “la Directiva”), constituyen la normativa especial aplicable al presente procedimiento administrativo;

4. Que, de la normativa especial antes descrita, se advierte que la finalidad de los procedimientos administrativos derivados, concretamente del artículo 41° del “TUO del DL 1192”, deben ser simplificados y dinámicos, en la medida que la SBN, como representante del Estado, únicamente se sustituye en lugar del titular registral a efectos de efectivizar la transferencia o cualquier otro derecho real en favor del titular del proyecto; sustentándose dicho procedimiento en el **plan de saneamiento físico y legal** el cual ostenta la calidad de **declaración jurada** y es elaborado por el titular del proyecto, bajo responsabilidad;

5. Que, a través de la Segunda Disposición Complementaria Final del Decreto de Urgencia n.º 003-2020, publicada el 08 de enero de 2020 - Decreto de Urgencia que establece disposiciones extraordinarias para la adquisición y liberación de áreas necesarias para el Plan Nacional de Infraestructura para la Competitividad y el Plan Integral de Reconstrucción con Cambios; se declaró de necesidad y utilidad pública, la ejecución el proyecto vial: **“Carretera Emp. PE-1NJ (Dv. Huancabamba) Buenos Aires – Salitral – Canchaque – Emp. PE-3N Huancabamba, tramo 71+600 - Huancabamba”**;

Respecto de la primera inscripción de dominio de “el predio”

6. Que, mediante Oficio n.º 19534-2021-MTC/20.11 (S.I. n.º19334-2021) presentado el 27 de julio de 2021 a través de la Mesa de Partes Virtual de esta Superintendencia **PROVIAS NACIONAL** del Ministerio de Transportes y Comunicaciones - MTC (en adelante “el administrado”), representado por el entonces Director de Derecho de Vía, Roller Edinson Rojas Floreano, solicitó la **PRIMERA INSCRIPCIÓN DE DOMINIO** en el marco del **TEXTO ÚNICO ORDENADO DEL DECRETO LEGISLATIVO N.º 1192** de “el predio” sustentando su pedido en la normativa especial descrita en el tercer, cuarto y quinto considerando de la presente resolución y adjuntando el plan de saneamiento físico legal y anexos;

7. Que, en ese sentido, de acuerdo con la finalidad del presente procedimiento administrativo, esta Subdirección procedió con la **calificación atenuada**¹⁰ de la solicitud presentada por “el administrado”, con la finalidad de verificar el cumplimiento de los requisitos exigidos por la normativa vigente; emitiéndose el Informe Preliminar n.º 02261-2021/SBN-DGPE-SDAPE del 10 de agosto de 2021;

8. Que, en ese sentido, mediante Oficio n.º 07661-2021/SBN-DGPE-SDAPE del 14 de setiembre de 2021 (en adelante “el Oficio”), debidamente notificado a “el administrado” a través de la mesa de partes virtual, (mesadepartespvn@pvn.gob.pe) con fecha 21 de setiembre de 2021, conforme

3 Aprobada por Decreto Legislativo n.º 1192, publicada en el diario oficial “El Peruano”, el 23 de agosto de 2015.

4 Publicada en el diario oficial “El Peruano”, el 23 de setiembre de 2015.

5 Publicada en el diario oficial “El Peruano”, el 6 de enero de 2017.

6 Publicada en el diario oficial “El Peruano”, el 23 de julio de 2018.

7 Aprobado por Decreto Supremo n.º 015-2020-VIVIENDA, publicada en el diario oficial “El Peruano”, el 26 de octubre de 2020.

8 Aprobado por Decreto Supremo n.º 011-2013-VIVIENDA, publicada en el diario oficial “El Peruano”, el 23 de setiembre de 2013.

9 Directiva 001-2021/SBN, aprobado por Resolución n.º 0060-2021/SBN, publicada en el diario oficial “El Peruano”, el 26 de julio de 2021

10 Ello se desprende de la naturaleza del presente procedimiento administrativo y del carácter de declaración jurada de la información presentada por la entidad a cargo del proyecto.

se verifica del registro de recepción con n.º E-145251-2021, se le solicitó a “el administrado” para que en un plazo de diez (10) días hábiles, conforme lo establecido en el numeral 4 del artículo 143º del Texto Único Ordenado de la Ley n.º 27444, Ley del Procedimiento Administrativo General (en adelante el “TUO de la Ley n.º 27444”), a fin de que cumpla con aclarar y/o presentar documentación que a continuación se detallan, bajo apercibimiento de tener por no presentada su solicitud, teniendo como plazo máximo para atender “el Oficio” el 05 de octubre del 2021;

8.1. Revisada la base gráfica del Geoportal GEOCATMIN, “el predio” tendría superposición con las concesiones mineras con código n.º 010108710 y n.º 010067819.

8.2. No presenta Certificado de Búsqueda Catastral.

9. Que, dentro del término del plazo otorgado, mediante el Oficio n.º 28003-2021-MTC/20.11 (S.I. n.º 25475-2021), recepcionado con fecha 29 de setiembre de 2021, “el administrado” presentó la siguiente información: **a)** Informe n.º 009-2021/CLS N°0148-2021-MTC/20.11; **b)** plan de saneamiento físico legal; **c)** informe técnico legal; **d)** panel fotográfico – INMA-HUANC-09; **e)** certificado de búsqueda catastral; **f)** memoria descriptiva; y **g)** planos perimétricos;

10. Que, esta Subdirección procedió con la calificación atenuada de la solicitud presentada por “el administrado”, con la finalidad de verificar si subsanaron las observaciones comunicadas mediante “el oficio” señalados en el octavo considerando de la presente resolución, emitiéndose el Informe Preliminar n.º 03393-2021/SBN-DGPE-SDAPE del 26 de noviembre de 2021, a través del cual, se concluyó, entre otros, que “el administrado” ha cumplido con subsanar las observaciones formuladas;

11. Que, por otro lado, el tercer párrafo del artículo 3º de “el Decreto Supremo”, concordante con el numeral 5.6) de “la Directiva”, establecen que, la información y documentación que el solicitante presente y la que consigne en el plan de saneamiento físico y legal, al cual se refiere la presente directiva, **adquieren la calidad de declaración jurada**. Asimismo, el numeral 6.2.2) de la citada Directiva, señala que, la documentación que sustenta la emisión de la resolución, son **los documentos proporcionados por el solicitante**; precisándose además que, no es necesario ni obligatorio el cumplimiento de otros requisitos por parte de la SBN, tales como la inspección técnica del predio, obtención del certificado de parámetros urbanísticos o de zonificación y vías;

12. Que, el artículo 5º de “el Decreto Supremo”, establece que, en el caso de **predios no inscritos de propiedad estatal**, la SBN realizará la primera inscripción de dominio **a favor del titular del proyecto**; disposición legal que es concordante con lo prescrito por el numeral 6.1.1 de “la Directiva”;

13. Que, en atención a lo expuesto, esta Superintendencia tomará como válida la documentación y declaración presentada en estricto cumplimiento del marco normativo antes señalado y lo sustentado en la documentación presentada por “el administrado”, dado que acorde a lo detallado en el considerando décimo primero de la presente Resolución, el titular del proyecto asume entera responsabilidad por lo declarado en el plan de saneamiento físico legal y la solicitud presentada; y, en consecuencia, se procederá con la primera inscripción de dominio de “el predio” a favor de “el administrado” con la finalidad de ser destinado a la ejecución del proyecto vial: **“Carretera Emp. PE-1NJ (Dv. Huancabamba) Buenos Aires – Salitral – Canchaque – Emp. PE-3N Huancabamba, Tramo 71+600 - Huancabamba”**; conforme se señala en el plan de saneamiento físico legal y en los documentos técnicos como plano perimétrico – ubicación y memoria descriptiva suscritos y autorizados por el verificador catastral;

14. Que, para los efectos de la calificación registral y en cumplimiento de lo previsto por el numeral 4.2.2 del Convenio de Cooperación Interinstitucional entre la SUNARP y la SBN, forman parte de la presente resolución, los documentos técnicos descritos en el considerando que antecede, lo que podrá ser verificado a través de la dirección web: <http://app.sbn.gob.pe/verifica>;

15. Que, los gastos de inscripción de la presente resolución serán asumidos por la entidad beneficiaria del acto administrativo, conforme lo dispone el numeral 4 del artículo 77º de “el Reglamento”;

Por lo expuesto, de conformidad con lo dispuesto en el “TUO de la Ley”, “el Reglamento”, el “ROF de la SBN”, el “TUO del DL n.º 1192”, el “TUO de la Ley n.º 27444”, “la Directiva”, Resolución n.º 0136-2022/SBN-GG y el Informe Técnico Legal n.º 1354-2022/SBN-DGPE-SDAPE del 30 de noviembre de 2022.

SE RESUELVE:

PRIMERO: DISPONER la **PRIMERA INSCRIPCIÓN DE DOMINIO** a favor de **PROVIAS NACIONAL** del Ministerio de Transportes y Comunicaciones, en el marco del Texto Único Ordenado del Decreto Legislativo n.º 1192, respecto del área de **23 843.13 m² (2 3843 ha)**, ubicada en el km 91+000 al km 92+000 en el distrito de Canchaque, provincia de Huancabamba y departamento de Piura, con la finalidad de ser destinado al proyecto vial: **“Carretera Emp. PE-1NJ (Dv. Huancabamba) Buenos Aires – Salitral – Canchaque – Emp. PE-3N Huancabamba, Tramo 71+600 - Huancabamba”**; según el plano perimétrico y memoria descriptiva que sustentan la presente resolución.

SEGUNDO: REMITIR la presente resolución y la documentación técnica que la sustenta, a la Oficina Registral de Piura, Zona Registral n.º I – Sede Piura de la Superintendencia Nacional de los Registros Públicos, para los fines de su inscripción correspondiente.

TERCERO: DISPONER la publicación de la presente Resolución en el Diario Oficial El Peruano y en la Sede Digital de la Superintendencia Nacional de Bienes Estatales (www.gob.pe/sbn), el mismo día de su publicación.

Regístrese, comuníquese y publíquese. -

FERNANDO JAVIER LUYO ZEGARRA

Subdirector de Administración del Patrimonio Estatal (e)
Superintendencia Nacional de Bienes Estatales.

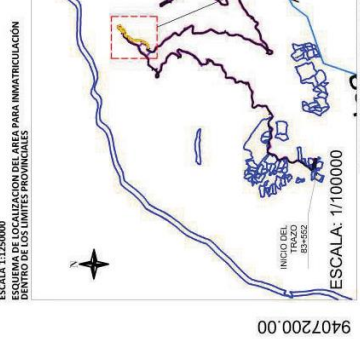
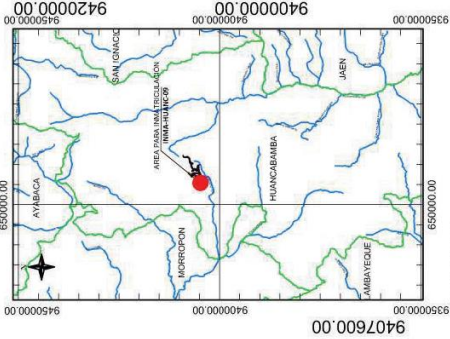
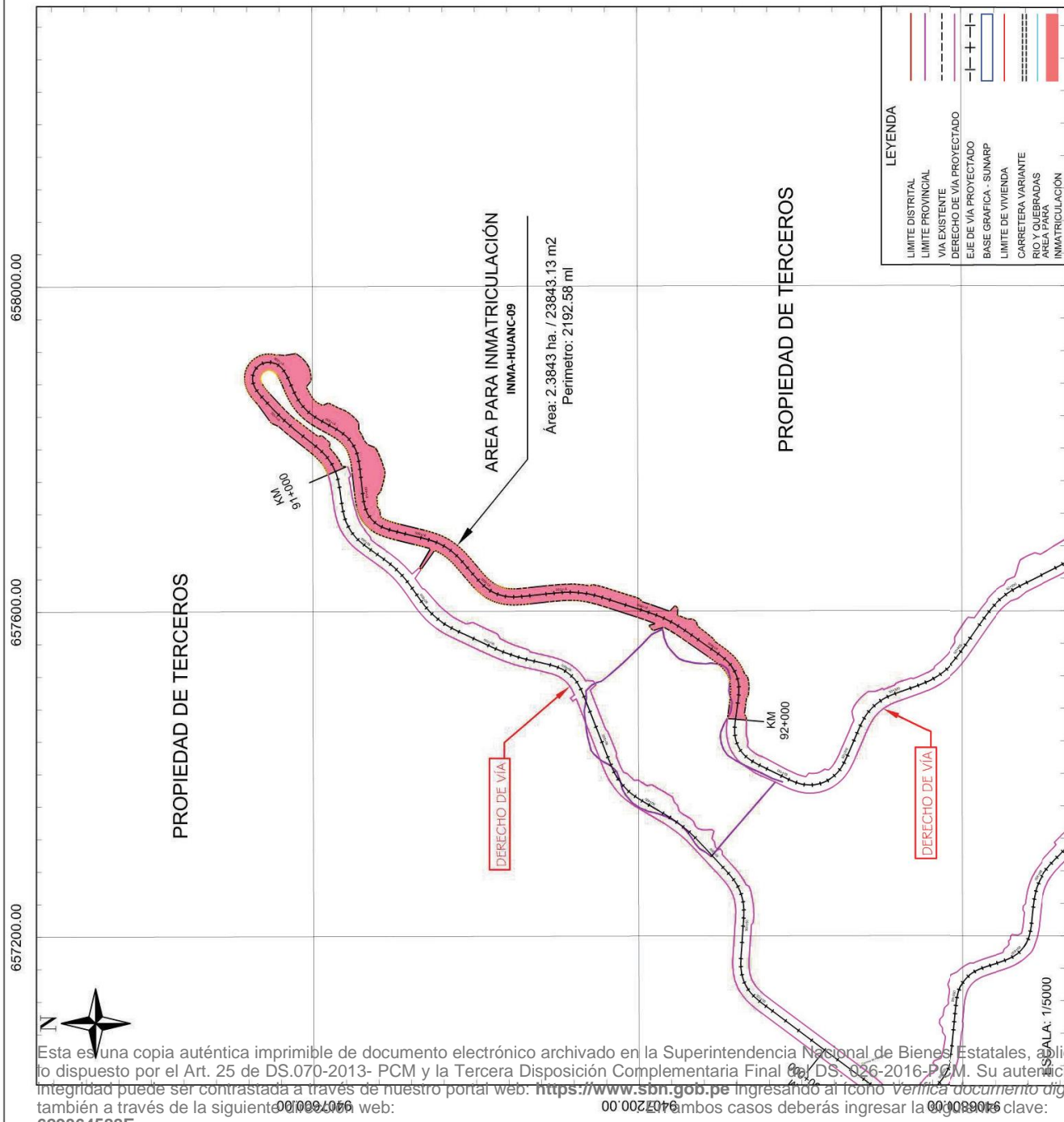

DESCRIPCION	UNIDAD	AREA
AREA MATRIZ DE POSESIONARIO :	m ²	23843.13
	ha	2.3843

POSISIONARIO	
CONDICION:	SIN ANTECEDENTES REGISTRALES
PARTE:	SIN DERECHO / IZQUIERDO
SECCION:	PIURA
PROYECTO:	HUANCABAMBA
TIPO DE PROYECTO:	91+000
PROGRESION:	92+000
PROGRESION FIN:	92+000

UBICACION	
PROTECCION:	WGS84
ZONAL:	17 SUR
FECHA:	JULIO 2021

PROYECTO: CARRTERERA EMP PE-IN (DV. HUANCABAMBA) - BUENOS AIRES - SALTITAL - CANCHAQUE - EMP PE 3N HUANCABAMBA, TRAMO 71+600 - HUANCABAMBA

Ministerio de Transportes y Comunicaciones
PERÚ
 Viceministerio de Transportes
 Provías Nacional

Esta es una copia auténtica imprimible de documento electrónico en la Superintendencia Nacional de Bienes Estatales, aplicando lo dispuesto por el Art. 25 de DS.070-2013- PCM y la Tercera Disposición Complementaria Final del DS. 026-2016-PCM. Su autenticidad e integridad puede ser contrastada a través de nuestro portal web: <https://www.sbn.gob.pe> ingresando al ícono Verifica documento digital o también a través de la siguiente web: <https://www.dgpe.gob.pe> ingresando al ícono Verifica documento digital o ambos casos deberás ingresar la clave: 629364588E

- NOTAS
1. DIMENSIONES Y ELEVACIONES EN METROS.
 2. SISTEMA COORDENADO DE REFERENCIA UTM - DATUM WGS84.
 3. EL PLANO ESTÁ EN FORMATO A3.

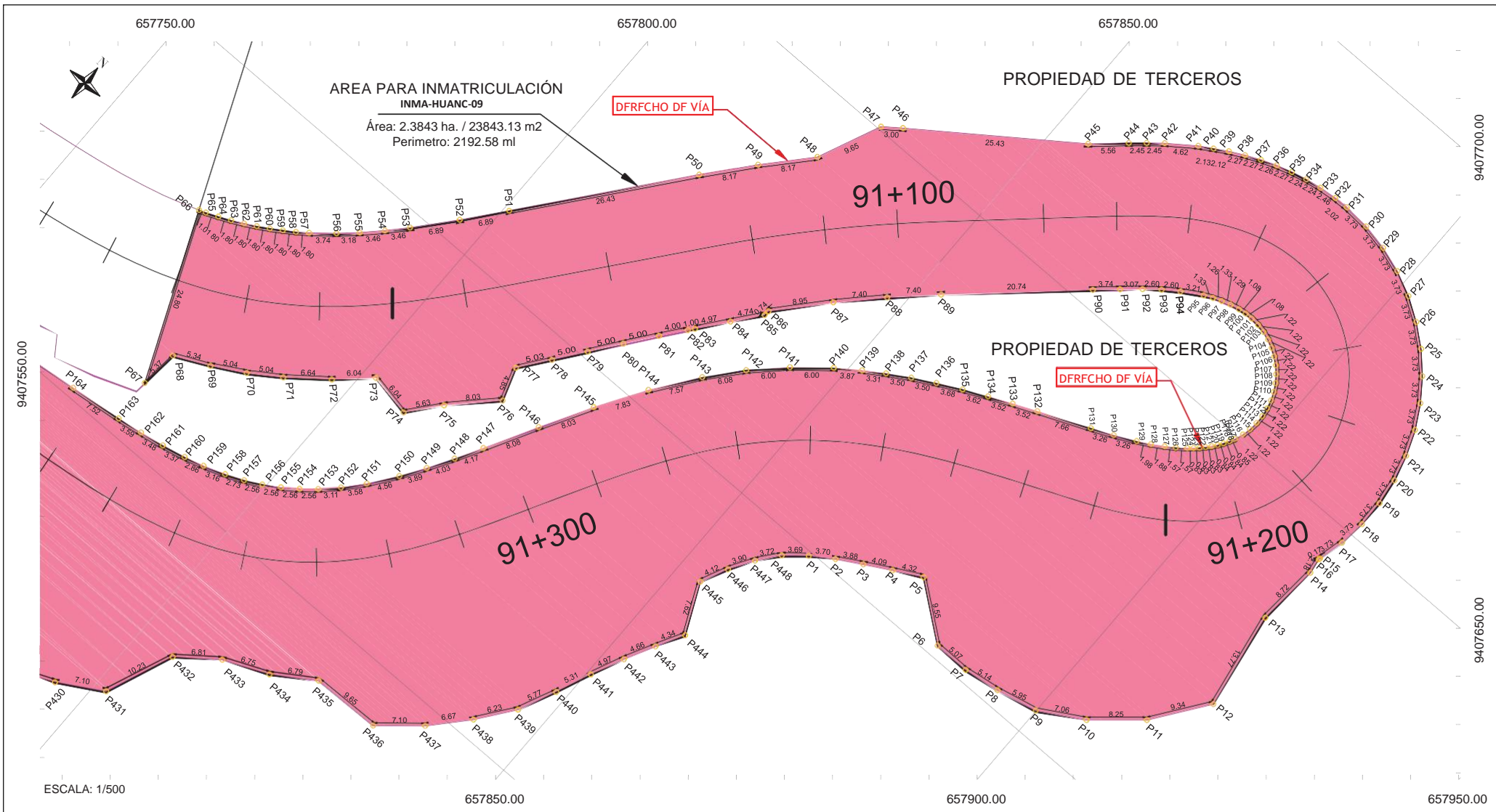

ESCALA: 1/500

DATOS TÉCNICOS DE LA POLIGONAL

LIMITE	COLINDANCIA	LONGITUD (m)
NORTE	Colinda con el Derecho de Vía de la Carretera EMP. PE-1NJ (DV. Huancabamba) - Buenos Aires - Salitral - Canchaque - EMP. PE 3N Huancabamba, Tramo 71+600 - Huacabamba y con Predios de Terceros (P12-P66)	242.03
SUR	Colinda con el Derecho de Vía de la Carretera EMP. PE-1NJ (DV. Huancabamba) - Buenos Aires - Salitral - Canchaque - EMP. PE 3N Huancabamba, Tramo 71+600 - Huacabamba (P295-P296)	23.37
ESTE	Colinda con Predios de Terceros (P296-P12)	858.47
OESTE	Colinda con Predios de Terceros (P66-P295)	1068.71

DESCRIPCION	UND.	ÁREA
ÁREA MATRIZ DE POSESIONARIO :	m2	23843.13
ÁREA AFECTADA	ÁREA AFECTADA	m2 23843.13
	ÁFECTADA TOTAL	m2 23843.13
ÁREA REMANENTE	m2	0.00

APELLIDOS Y NOMBRES/RAZON SOCIAL:				-
CONDICIÓN:	TRAMO:	TIPO DE PREDIO:	PROVINCIA:	HUANCABAMBA
POSESIONARIO	-	-	DISTRITO:	CANCHAQUE
PARTES:	LADO:	PROGRESA INICIAL:	INGENIERO GEOGRAFO	
SI Y ANTECEDENTES REGISTRALES	DERECHO / IZQUIERDO	91+000	Rep. C. N.º 17524	
SECTOR:	DEPARTAMENTO:	PROGRESA FINAL:	VERIFICACION CATASTRAL	
-	PIURA	92+000	COLIGIO N.º 008786/CP29X	

NOTAS:
 1. DIMENSIONES Y ELEVACIONES EN METROS S.N.C.
 2. REFERENCIA COORDENADAS WGS84 - HUSO 17S
 3. EL PLANO ESTA EN FORMATO A3

PROYECTO: CARRETERA EMP. PE-1NJ (DV. HUANCABAMBA) - BUENOS AIRES - SALITRAL - CANCHAQUE - EMP. PE 3N HUANCABAMBA, TRAMO HUANCABAMBA

PLANO: PERIMETRICO
 PROYECCION: WGS84 ZONA: 17 SUR ESCALA: LA INDICADA FECHA: JULIO 2021

CODIGO: INMA-HUANC-09
 Nº PLANO: 02

Esta es una copia auténtica y comunicada por la Superintendencia Nacional de Bienes Estatales, aplicando lo dispuesto por el Art. 25 de D.S. 070-2015-PCM y la Tercera Disposición Complementaria Final del D.S. 026-2016-PCM. Su autenticidad e integridad puede ser contrastada a través de nuestro portal web: <https://www.sbn.gov.pe> ingresando al ícono 'Verifica documento digital' o también a través de la siguiente dirección web: <https://www.sbn.gov.pe>. En ambos casos deberás ingresar la siguiente clave: 629364588E

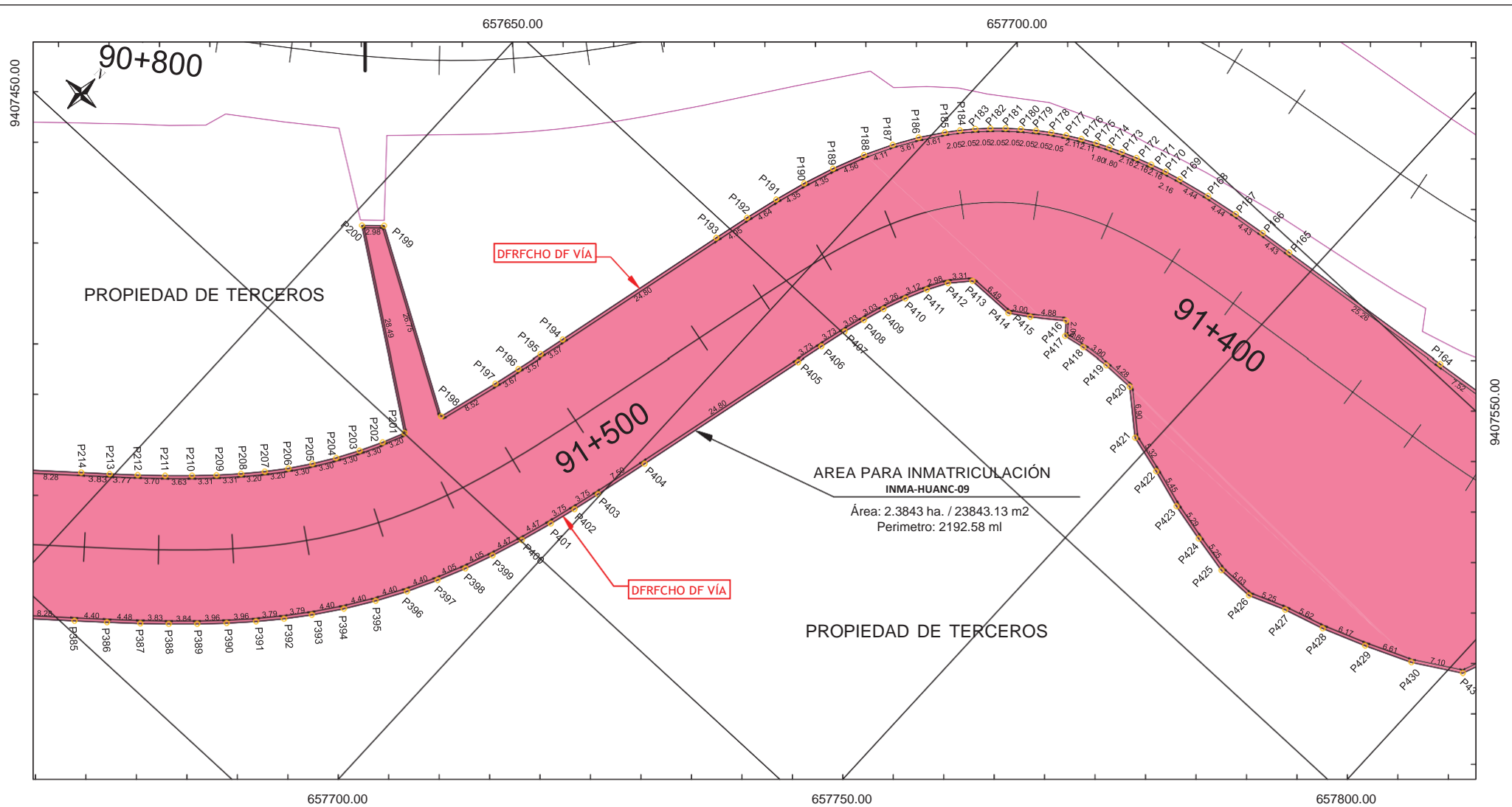

ESCALA: 1/500

DATOS TÉCNICOS DE LA POLIGONAL

LÍMITE	COLINDANCIA	LONGITUD (m)
NORTE	Colinda con el Derecho de Vía de la Carretera EMP. PE-1NJ (DV. Huancabamba) - Buenos Aires - Salitral - Canchaque - EMP. PE 3N Huancabamba, Tramo 71+600 - Huacabamba y con Predios de Terceros (P12-P66)	242.03
SUR	Colinda con el Derecho de Vía de la Carretera EMP. PE-1NJ (DV. Huancabamba) - Buenos Aires - Salitral - Canchaque - EMP. PE 3N Huancabamba, Tramo 71+600 - Huacabamba (P295-P296)	23.37
ESTE	Colinda con Predios de Terceros (P296-P12)	858.47
OESTE	Colinda con Predios de Terceros (P66-P295)	1068.71

DESCRIPCIÓN	UND.	ÁREA
ÁREA MATRIZ DE POSESIONARIO :	m2	23843.13
ÁREA AFECTADA	ÁREA AFECTADA	m2 23843.13
	ÁFECTADA TOTAL	m2 23843.13
ÁREA REMANENTE	m2	0.00

APELLIDOS Y NOMBRES/RAZÓN SOCIAL: -				
CONDICIÓN: POSESIONARIO	TRAMO: -	TIPO DE PREDIO: -	PROVINCIA: HUANCABAMBA	
PARTES: SI V ANTECEDENTES REGISTRALES	LADO: DERECHO / IZQUIERDO	PROGRESIA INICIAL: 91+000	DISTRITO: CANCHAQUE	
SECTOR: -	DEPARTAMENTO: PIURA	PROGRESIA FINAL: 92+000	CENTRO URBANO/UNIDAD CATASTRAL: -	
<small> REPÚBLICA DEL PERÚ MINISTERIO DE TRANSPORTES VICEMINISTERIO DE TRANSPORTES PROVIAS NACIONAL PROYECTO: CARRETERA EMP. PE-1NJ (DV. HUANCABAMBA) - BUENOS AIRES - SALITRAL - CANCHAQUE - EMP. PE 3N HUANCABAMBA, TRAMO 71+600 - HUANCABAMBA PLANO: PERÍMETRICO CODIGO: INMA-HUANC-09 ESCALA: LA INDICADA PROYECCIÓN: WGS84 ZONA: 17 SUR FECHA: JULIO 2021 N° PLANO: 03 </small>				

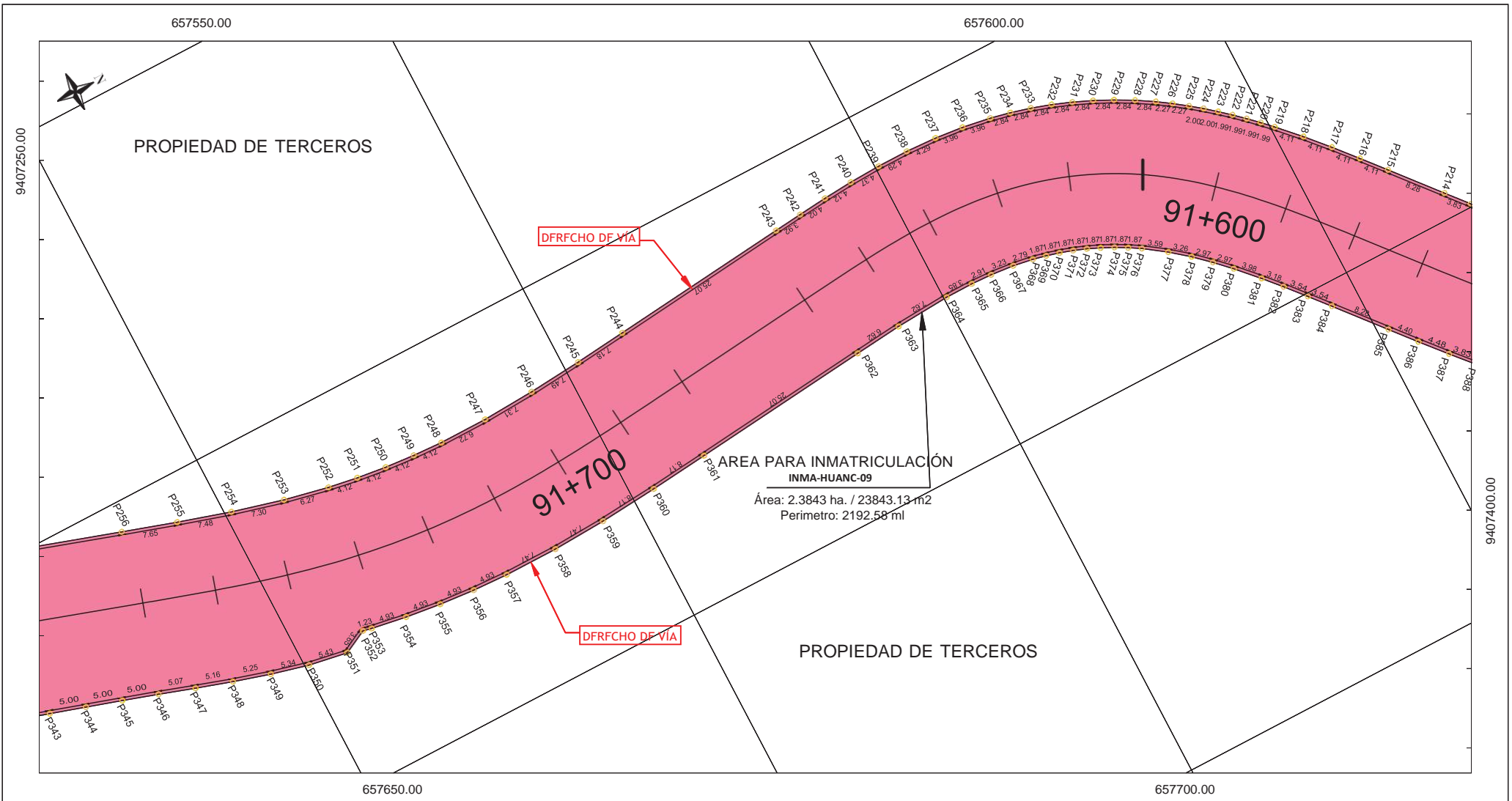

ESCALA: 1/500

DATOS TÉCNICOS DE LA POLIGONAL

LIMITE	COLINDANCIA	LONGITUD (m)
NORTE	Colinda con el Derecho de Via de la Carretera EMP-PE-1NJ (DV. Huancabamba) - Buenos Aires - Salitral - Canchaque - EMP. PE 3N Huancabamba, Tramo 71+600 - Huacabamba y con Predios de Terceros (P12-P66)	242.03
SUR	Colinda con el Derecho de Via de la Carretera EMP-PE-1NJ (DV. Huancabamba) - Buenos Aires - Salitral - Canchaque - EMP. PE 3N Huancabamba, Tramo 71+600 - Huacabamba (P295-P296)	23.37
ESTE	Colinda con Predios de Terceros (P296-P12)	858.47
OESTE	Colinda con Predios de Terceros (P66-P295)	1068.71

DESCRIPCION		UND.	ÁREA
ÁREA MATRIZ DE POSESIONARIO :		m2	23843.13
ÁREA AFECTADA	ÁREA AFECTADA	m2	23843.13
	ÁFECTADA TOTAL	m2	23843.13
ÁREA REMANENTE		m2	0.00

APellidos y Nombres/Razon Social: _____

CONDICION: POSESIONARIO	FRANCO: -	TIPO DE PREDIO: -	PROVINCIA: HUANCABAMBA	TRAMO: _____
PARTIDAS Y ANTECEDENTES REGISTRALES	LADO: DERECHO / IZQUIERDO	PROGRESA REGISTRO: 91+000	DISTRITO: CANCHAQUE	PROFESIONISTA: LUIS FERNANDO RUIZ ZAGA IZQUIERDO INGENIERO GEODAFINO Reg. CIP N° 79234
SECTOR: -	DEPARTAMENTO: PIURA	PROGRESA CATRAL: 92+000	CENTRO URBANO/UNIDAD CATASTRAL: _____	VERIFICADOR CATASTRAL CODIGO N° 003076VCPZ0X

NOTAS:
 1. DIMENSIONES Y ELEVACIONES EN METROS S.I.C.
 2. REFERENCIA COORDENADA EN WGS84.
 3. EL PLANO ESTA EN FORMATO A3

PROYECTO: CARRERA EMP-PE-1NJ (DV. HUANCABAMBA) - BUENOS AIRES - SALITRAL - CANCHAQUE - EMP. PE 3N HUANCABAMBA, TRAMO 71+600 - HUANCABAMBA

PLANO: PERIMETRICO

ESCALA: LA INDICADA

FECHA: JULIO 2021

PROYECCION: WGS84 ZONA: 17 SUR

CODIGO INMA-HUANC-09

N° PLANO: 04

Este es un documento emitido en la Superintendencia Nacional de Bienes Estatales, aplicando lo dispuesto por el Art. 25 de D.S.070-2015-PCM y la Tercera Disposición Complementaria Final del D.S. 026-2016-PCM. Su autenticidad e integridad puede ser contrastada a través de nuestro portal web: <https://www.sbn.gob.pe> ingresando al icono *Verifica documento digital* o también a través de la siguiente dirección web: <https://www.sbn.gob.pe>. En ambos casos deberás ingresar la siguiente clave: 629364588E

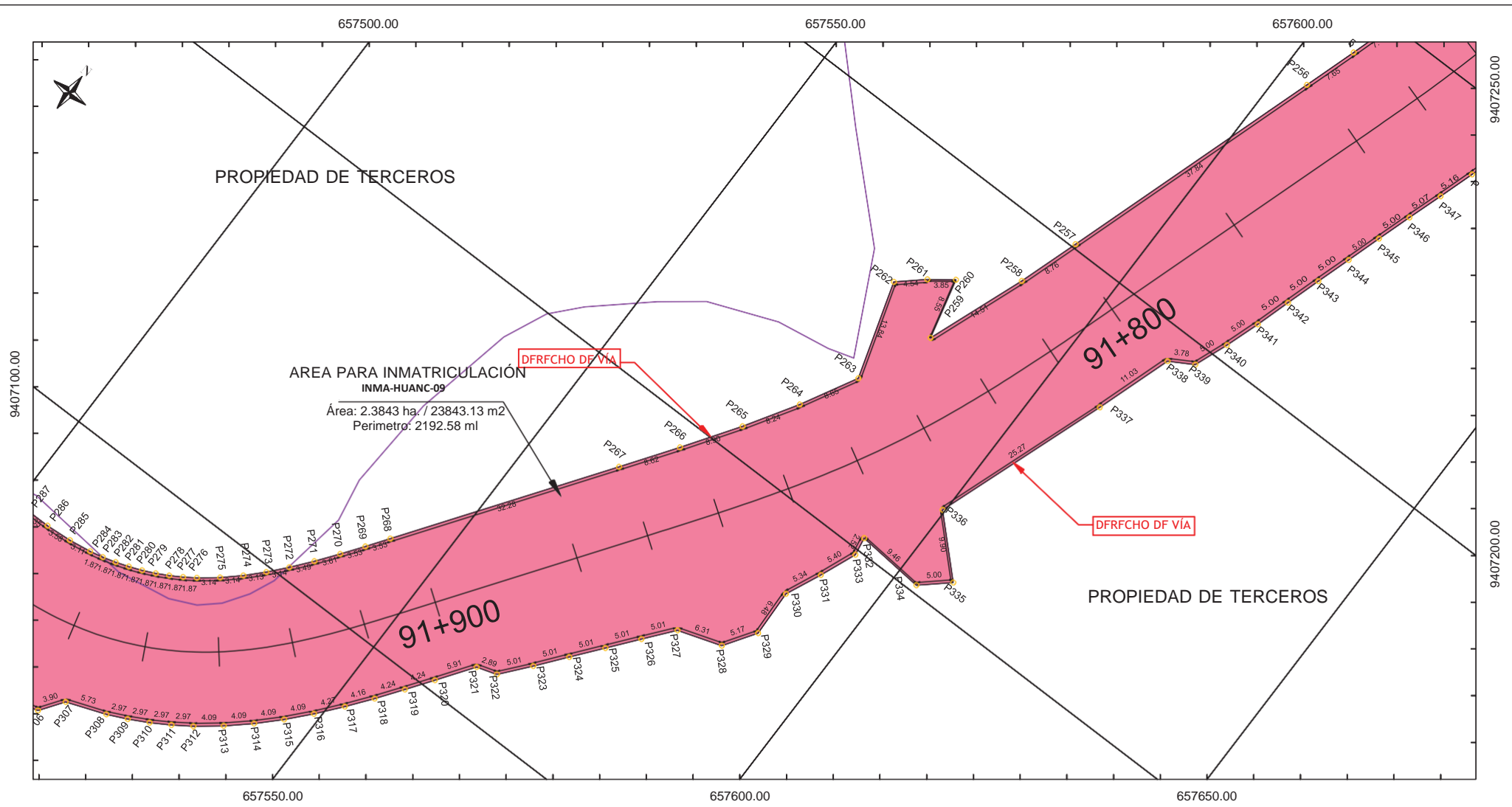

ESCALA: 1/500

DATOS TÉCNICOS DE LA POLIGONAL

LIMITE	COLINDANCIA	LONGITUD (m)
NORTE	Colinda con el Derecho de Via de la Carretera EMP-PE-1NJ (DV. Huancabamba) - Buenos Aires - Salitral - Canchaque - EMP. PE 3N Huancabamba, Tramo 71+600 - Huacabamba y con Predios de Terceros (P12-P66)	242.03
SUR	Colinda con el Derecho de Via de la Carretera EMP-PE-1NJ (DV. Huancabamba) - Buenos Aires - Salitral - Canchaque - EMP. PE 3N Huancabamba, Tramo 71+600 - Huacabamba (P295-P296)	23.37
ESTE	Colinda con Predios de Terceros (P296-P12)	858.47
OESTE	Colinda con Predios de Terceros (P66-P295)	1068.71

DESCRIPCION	UND.	ÁREA
ÁREA MATRIZ DE POSESIONARIO :	m2	23843.13
ÁREA AFECTADA	ÁREA AFECTADA	m2 23843.13
	AFECTADA TOTAL	m2 23843.13
ÁREA REMANENTE	m2	0.00

APELLIDOS Y NOMBRES/RAZON SOCIAL:				-
CONDICION:	TRAMO:	TIPO DE PREDIO:	PROVINCIA:	HUANCABAMBA
POSISIONARIO	-	-	DISTRITO:	CANCHAQUE
PARTES Y ANTECEDENTES REGISTRALES	LADO: DERECHO / IZQUIERDO	PROGRESA REGISTAL:	INGENIERO GEODAFIA	
SECTOR:	DEPARTAMENTO:	PROGRESA FINAL:	VERIFICACION CATASTRAL	
-	PIURA	92+000	CODIGO N° 00376VCP2RXX	

Ministerio de Transportes
Viceministerio de Transportes
Provias Nacional

PROYECTO: CARRETERA EMP-PE-1NJ (DV. HUANCABAMBA) - BUENOS AIRES - SALITRAL - CANCHAQUE - EMP. PE 3N HUANCABAMBA, TRAMO 71+600 - HUANCABAMBA
 PLANO: PERIMETRICO
 CODIGO: INMA-HUANC-09
 ESCALA: LA INDICADA
 PROYECCION: WGS84 ZONA: 17 SUR FECHA: JULIO 2021
 N° PLANO: 05

Esta es una copia auténtica y comunicacional de un documento digital emitido en la Superintendencia Nacional de Bienes Estatales, aplicando lo dispuesto por el Art. 25 de D.S.070-2015-PCM y la Tercera Disposición Complementaria Final del D.S. 026-2016-PCM. Su autenticidad e integridad puede ser contrastada a través de nuestro portal web: <https://www.sbn.gov.pe> ingresando al ícono "Verifica documento digital" o también a través de la siguiente dirección web: <https://www.sbn.gov.pe>. En ambos casos deberás ingresar la siguiente clave: **629364588E**

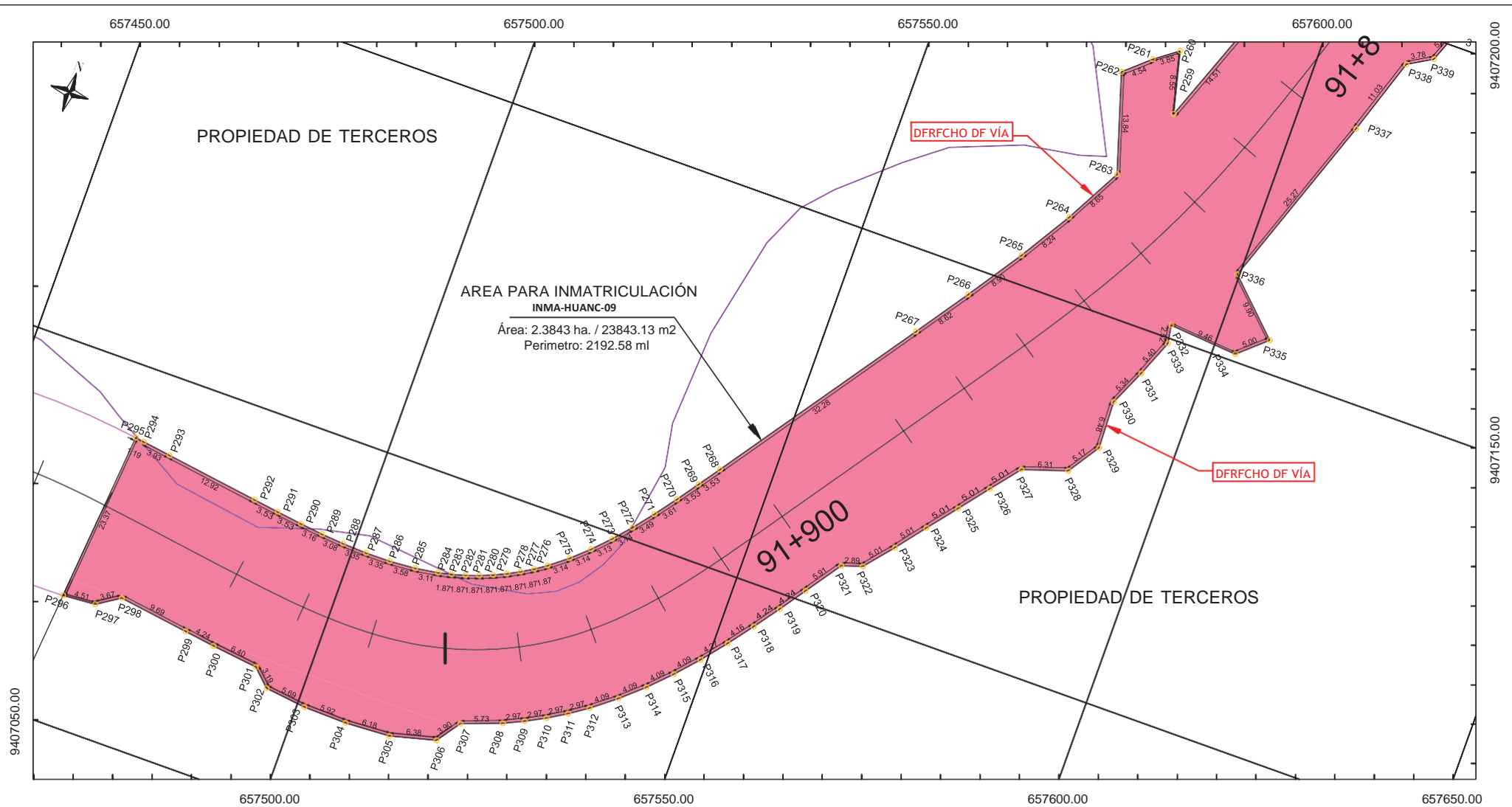

AREA PARA INMATRICULACIÓN
INMA-HUANC-09
Área: 2.3843 ha. / 23843.13 m2
Perimetro: 2192.58 ml

ESCALA: 1/500

DATOS TÉCNICOS DE LA POLIGONAL

LIMITE	COLINDANCIA	LONGITUD (m)
NORTE	Colinda con el Derecho de Vía de la Carretera EMP. PE-1NJ (DV. Huancabamba) - Buenos Aires - Salitral - Canchaque - EMP. PE 3N Huancabamba, Tramo 71+600 - Huacabamba y con Predios de Terceros (P12-P66)	242.03
SUR	Colinda con el Derecho de Vía de la Carretera EMP. PE-1NJ (DV. Huancabamba) - Buenos Aires - Salitral - Canchaque - EMP. PE 3N Huancabamba, Tramo 71+600 - Huacabamba (P295-P296)	23.37
ESTE	Colinda con Predios de Terceros (P296-P12)	858.47
OESTE	Colinda con Predios de Terceros (P66-P295)	1068.71

DESCRIPCION	UND.	ÁREA
ÁREA MATRIZ DE POSESIONARIO :	m2	23843.13
ÁREA AFECTADA	ÁREA AFECTADA	m2 23843.13
	ÁFECTADA TOTAL	m2 23843.13
ÁREA REMANENTE	m2	0.00

APELLIDOS Y NOMBRES/RAZON SOCIAL: -				
CONDICIÓN: POSESIONARIO	TRAMO: -	TIPO DE PREDIO: -	PROVINCIA: HUANCABAMBA	
PARTES: SI V ANTECEDENTES REGISTRALES	LADO: DERECHO / IZQUIERDO	PROGRESIA INICIAL: 91+000	DISTRITO: CANCHAQUE	
SECTOR: -	DEPARTAMENTO: PIURA	PROGRESIA FINAL: 92+000	CENTRO URBANO/UNIDAD CATASTRAL: -	

NOTAS:
1. DIMENSIONES Y ELEVACIONES EN METROS S.I.C.
2. REFERENCIA COORDENADA EN WGS84 - HUSO 17S
3. EL PLANO ESTA EN FORMATO A3

Esta es una copia auténtica imprimible de un documento electrónico emitido por el Ministerio de Transportes y Comunicaciones del Perú.

PROYECTO: CARRETERA EMP. PE-1NJ (DV. HUANCABAMBA) - BUENOS AIRES - SALITRAL - CANCHAQUE - EMP. PE 3N HUANCABAMBA, TRAMO 71+600 - HUANCABAMBA

Ministerio de Transportes y Comunicaciones
Viceministerio de Transportes
ProVías Nacional

Proyecto emitido por la Superintendencia Nacional de Bienes Estatales, aplicando lo dispuesto por el Art. 25 de D.S. 070-2015-PCM y la Tercera Disposición Complementaria Final del D.S. 026-2016-PCM. Su autenticidad e integridad puede ser contrastada a través de nuestro portal web: <https://www.sbn.gob.pe> ingresando al ícono "Verifica documento digital" o también a través de la siguiente dirección web: <https://www.sbn.gob.pe>

PLANO: PERIMETRICO	CODIGO: INMA-HUANC-09	N° PLANO: 06
PROYECCION: WGS84	ESCALA: LA INDICADA	
ZONA: 17 SUR	FECHA: JULIO 2021	

629364588E

CUADRO DE COORDENADAS WGS84 - 17S PSAD56 - 17S. Table with columns: VERTICE, LADO, DIST, ANGULO, ESTE, NORTE, ESTE, NORTE. Rows P1 to P100.

CUADRO DE COORDENADAS WGS84 - 17S PSAD56 - 17S. Table with columns: VERTICE, LADO, DIST, ANGULO, ESTE, NORTE, ESTE, NORTE. Rows P101 to P200.

CUADRO DE COORDENADAS WGS84 - 17S PSAD56 - 17S. Table with columns: VERTICE, LADO, DIST, ANGULO, ESTE, NORTE, ESTE, NORTE. Rows P201 to P300.

CUADRO DE COORDENADAS WGS84 - 17S PSAD56 - 17S. Table with columns: VERTICE, LADO, DIST, ANGULO, ESTE, NORTE, ESTE, NORTE. Rows P301 to P400.

Administrative form containing project details: PROYECTO: CARRETERA EMP-PE-IN (D. HUANCABAMBA) - BUENOS AIRES - SALTRAL - CANCHAQUE - EMP. PE EN HUANCABAMBA, TRAMO; COORDENADAS: WGS84 17 SUR, LA INDICADA; and logos for the Ministry of Transport and Communications and the National Agency for the Promotion and Defense of the National Heritage.

CUADRO DE COORDENADAS			WGS84 - 17S		PSAD56 - 17S		
VERTICE	LADO	DIST.	ANGULO	ESTE	NORTE	ESTE	NORTE
P387	P387 - P388	3.83	179°5'20"	657686.1863	9407407.1009	657915.3361	940781.2833
P388	P388 - P389	3.84	178°48'41"	657689.0618	9407409.6406	657918.2216	9407753.7929
P389	P389 - P390	3.96	178°28'2"	657671.8821	9407412.2394	657921.0419	9407786.3917
P390	P390 - P391	3.96	178°7'34"	657674.7188	9407414.9972	657923.8787	9407789.1486
P391	P391 - P392	3.79	177°46'48"	657677.4638	9407417.8463	657926.6236	9407791.9986
P392	P392 - P393	3.79	177°38'57"	657679.8841	9407420.6703	657929.1439	9407794.6226
P393	P393 - P394	4.40	177°9'39"	657682.3873	9407423.5947	657931.5471	9407797.7471
P394	P394 - P395	4.40	176°55'21"	657685.0105	9407427.1302	657934.1703	9407801.2625
P395	P395 - P396	4.40	176°55'21"	657687.4401	9407430.8014	657936.5999	9407804.9537
P396	P396 - P397	4.40	176°55'21"	657689.8696	9407434.5077	657938.8289	9407807.7900
P397	P397 - P398	4.05	177°4'50"	657691.8910	9407438.5062	657940.8809	9407812.6005
P398	P398 - P399	4.05	177°29'6"	657693.3664	9407442.1978	657942.5262	9407816.3502
P399	P399 - P400	4.47	177°41'41"	657694.8785	9407445.9578	657944.0383	9407820.1101
P400	P400 - P401	4.47	177°58'17"	657696.3767	9407450.1648	657945.5366	9407824.3172
P401	P401 - P402	3.75	178°28'38"	657697.7252	9407454.4223	657946.8850	9407828.5747
P402	P402 - P403	3.75	178°59'25"	657698.7620	9407458.0260	657947.9218	9407832.1783
P403	P403 - P404	7.50	179°6'39"	657699.7341	9407461.6477	657948.8939	9407835.8000
P404	P404 - P405	24.80	179°45'17"	657701.5653	9407468.9193	657950.2252	9407843.0716
P405	P405 - P406	3.73	180°7'54"	657707.5188	9407492.9939	657956.6786	9407867.1463
P406	P406 - P407	3.73	180°48'23"	657708.4216	9407496.6094	657957.5815	9407870.7617
P407	P407 - P408	3.03	181°30'59"	657708.3768	9407500.2120	657958.5382	9407874.4943
P408	P408 - P409	3.03	182°0'34"	657710.2270	9407503.1161	657959.3869	9407877.2684
P409	P409 - P410	3.26	182°56'33"	657711.1801	9407505.9887	657960.3399	9407880.1410
P410	P410 - P411	3.12	183°52'49"	657712.3648	9407509.0282	657961.5248	9407883.1805
P411	P411 - P412	2.98	184°41'52"	657713.6620	9407511.8572	657962.2616	9407885.0036
P412	P412 - P413	3.31	192°37'43"	657715.1745	9407514.4327	657964.3343	9407888.5944
P413	P413 - P414	6.49	226°35'36"	657717.4115	9407516.8730	657966.5713	9407891.0253
P414	P414 - P415	3.00	148°5'21"	657723.9047	9407516.9754	657973.0645	9407891.1277
P415	P415 - P416	4.88	178°10'4"	657726.4260	9407518.6011	657975.5858	9407892.7534
P416	P416 - P417	2.06	288°4'36"	657730.3367	9407521.5118	657979.4895	9407893.6641
P417	P417 - P418	2.86	118°7'6"	657731.6255	9407519.8980	657980.7853	9407894.0503
P418	P418 - P419	3.90	184°47'28"	657734.4346	9407520.4162	657983.5945	9407894.5685
P419	P419 - P420	4.28	185°21'44"	657738.3110	9407520.8003	657987.4709	9407894.9526
P420	P420 - P421	6.90	221°47'31"	657742.9948	9407520.8225	657991.7546	9407894.9749
P421	P421 - P422	5.32	153°39'31"	657747.8661	9407516.2482	657996.3959	9407894.4006
P422	P422 - P423	5.45	182°5'16"	657752.9049	9407514.8565	658002.0648	9407889.0089
P423	P423 - P424	5.29	175°41'33"	657758.1107	9407513.2410	658007.2705	9407887.3633
P424	P424 - P425	5.25	178°41'56"	657763.2691	9407512.0564	658012.4289	9407886.2087
P425	P425 - P426	5.03	168°9'59"	657768.4136	9407510.3972	658017.5735	9407885.1496
P426	P426 - P427	6.25	198°9'41"	657773.4397	9407511.0150	658022.2696	9407885.1873
P427	P427 - P428	5.62	184°57'34"	657778.3413	9407512.9053	658027.5011	9407887.0576
P428	P428 - P429	6.17	175°38'59"	657783.7438	9407514.4678	658032.9037	9407888.6201
P429	P429 - P430	6.61	177°39'18"	657789.6251	9407516.6271	658038.6850	9407890.7794
P430	P430 - P431	7.10	112°31'1"	657795.6150	9407519.1902	658044.7746	9407893.3426
P431	P431 - P432	10.23	142°50'32"	657801.7160	9407522.8236	658050.8785	9407896.3759
P432	P432 - P433	6.81	210°26'48"	657805.5580	9407532.3034	658056.7187	9407906.4557
P433	P433 - P434	6.75	194°11'23"	657810.9590	9407536.4450	658060.1188	9407910.5973
P434	P434 - P435	6.79	170°4'34"	657817.1588	9407539.1147	658066.3186	9407913.2670
P435	P435 - P436	9.85	211°51'41"	657822.9398	9407542.0352	658071.9896	9407916.3875
P436	P436 - P437	7.10	140°55'59"	657832.4908	9407543.0474	658081.6507	9407917.1997
P437	P437 - P438	6.67	172°20'13"	657837.9041	9407547.6425	658087.0639	9407921.7948
P438	P438 - P439	6.23	174°43'60"	657842.9697	9407552.6002	658091.5295	9407926.7525
P439	P439 - P440	5.77	167°51'17"	657846.0952	9407557.5904	658095.2550	9407931.7427
P440	P440 - P441	5.31	118°2'20"	657848.8976	9407562.8378	658099.6973	9407935.9901
P441	P441 - P442	4.97	181°39'26"	657850.5401	9407567.7358	658099.6999	9407941.8881
P442	P442 - P443	4.66	183°3'41"	657852.9846	9407572.2647	658101.7443	9407946.4170
P443	P443 - P444	4.34	181°22'10"	657854.7267	9407576.4052	658103.8865	9407950.5576
P444	P444 - P445	7.62	126°33'6"	657856.8102	9407580.2068	658105.9700	9407954.3952
P445	P445 - P446	4.12	229°41'44"	657858.6251	9407587.1244	658107.7840	9407957.1769
P446	P446 - P447	3.90	186°37'28"	657855.3655	9407590.8613	658104.5253	9407965.0736
P447	P447 - P448	3.72	186°41'29"	657857.4067	9407594.1797	658106.5665	9407968.3321
P448	P448 - P1	3.69	192°31'7"	657859.7096	9407597.0970	658108.8694	9407971.2493

APELLIDOS Y NOMBRES/RAZON SOCIAL -	CONDICION: POSESIONARIO	TRAMO: -	TIPO DE PRECIO: -	PROVINCIA: HUANCABAMBA
	PARTES SIN ANTECEDENTES REGISTRALES	LADO: DERECHO / IZQUIERDO	PROGRESIVA REGISTRAL: 91-000	DISTRITO: CANCHAQUE
	SECTOR: -	DEPARTAMENTO: PIURA	PROGRESIVA CIVIL: 92-000	CENTRO URBANO/UNIDAD CATASTRAL: -



NOTAS
1. DIMENSIONES Y ELEVACIONES EN METROS S.L.C.
2. REFERENCIA COORDENADAS WGS84.
HUSO 17S
3. EL PLANO ESTA EN FORMATO A3

Esta es una copia auténtica y comunicacional de un documento emitido por el Poder Ejecutivo Nacional.



Ministerio de Transportes y Comunicaciones
Viceministerio de Transportes

Provías Nacional

PROYECTO:
CARRETERA EMP.PE-1N1 (DV. HUANCABAMBA) - BUENOS AIRES - SALITRAL - CANCHAQUE - EMP. PE 3N HUANCABAMBA, TRAMO 17-600 - HUANCABAMBA

PLANO: COORDENADAS	CODIGO: N17A-HUANC-09	Nº PLANO: 08
PROYECCION: WGS84	ZONA: 17 SUR	FECHA: JULIO 2021
ESCALA: LA INDICADA		

to dispuesto por el Art. 25 de D.S.076-2015-PCM y la Tercera Disposición Complementaria Final del D.S. 026-2016-PCM. Su autenticidad e integridad puede ser contrastada a través de nuestro portal web: <https://www.sbn.gov.pe> ingresando al ícono *Verifica documento digital* o también a través de la siguiente dirección web: <https://www.sbn.gov.pe>. En ambos casos deberás ingresar la siguiente clave: **629364588E**



"Año del Bicentenario del Perú: 200 años de Independencia"

5. DESCRIPCIÓN DEL ÁREA A INMATRICULAR

ÁREA PARA INMATRICULAR

PLANO: INMA-HUANC-09

DESCRIPCIÓN DE LINDEROS, COLINDANCIAS Y MEDIDAS PERIMÉTRICAS

	COLINDANCIA - INMA-HUANC-09	LONG. (m)
NORTE	Colinda con el Derecho de Via de la Carretera EMP.PE-1NJ (DV. Huancabamba) - Buenos Aires - Salitral - Canchaque - EMP. PE 3N Huancabamba, Tramo 71+600 - Huacabamba y con Predios de Terceros (P12-P66)	242.03
SUR	Colinda con el Derecho de Via de la Carretera EMP.PE-1NJ (DV. Huancabamba) - Buenos Aires - Salitral - Canchaque - EMP. PE 3N Huancabamba, Tramo 71+600 - Huacabamba (P295-P296)	23.37
ESTE	Colinda con Predios de Terceros (P296-P12)	858.47
OESTE	Colinda con Predios de Terceros (P66-P295)	1068.71

CUADRO DE DATOS TÉCNICOS

DATOS TECNICOS Y CUADROS DE COORDENADAS DEL ÁREA A INMATRICULAR							
VERTICE	LADO	DISTANCIA	ANGULO	WGS84 - 17S		PSAD56 - 17S	
				ESTE (X)	NORTE (Y)	ESTE (X)	NORTE (Y)
P1	P1 - P2	3.70	185°10'6"	657862.5684	9407599.4280	658111.7282	9407973.5804
P2	P2 - P3	3.88	183°55'22"	657865.6340	9407601.4978	658114.7938	9407975.6501
P3	P3 - P4	4.09	181°15'52"	657868.9866	9407603.4414	658118.1464	9407977.5938
P4	P4 - P5	4.32	180°34'24"	657872.5679	9407605.4134	658121.7277	9407979.5657
P5	P5 - P6	9.55	245°55'22"	657876.3708	9407607.4580	658125.5306	9407981.6103
P6	P6 - P7	5.07	142°41'41"	657883.9283	9407601.6256	658133.0882	9407975.7779
P7	P7 - P8	5.14	171°30'22"	657888.9965	9407601.5944	658138.1563	9407975.7467
P8	P8 - P9	5.95	175°33'48"	657894.0892	9407602.3229	658143.2490	9407976.4752
P9	P9 - P10	7.06	162°27'43"	657899.8986	9407603.6191	658149.0584	9407977.7714
P10	P10 - P11	8.25	169°24'6"	657906.0091	9407607.1635	658155.1689	9407981.3158
P11	P11 - P12	9.34	166°34'39"	657912.2658	9407612.5478	658161.4257	9407986.7001
P12	P12 - P13	13.77	134°29'30"	657917.7392	9407620.1191	658166.8990	9407994.2714
P13	P13 - P14	8.72	194°5'49"	657915.4316	9407633.6974	658164.5915	9408007.8497
P14	P14 - P15	2.18	167°16'44"	657916.1084	9407642.3889	658165.2682	9408016.5413
P15	P15 - P16	0.17	208°58'54"	657915.7948	9407644.5465	658164.9546	9408018.6988
P16	P16 - P17	3.73	172°52'28"	657915.8534	9407644.7016	658165.0133	9408018.8539
P17	P17 - P18	3.73	172°52'28"	657916.7291	9407648.3248	658165.8889	9408022.4771
P18	P18 - P19	3.73	172°52'28"	657917.1486	9407652.0286	658166.3084	9408026.1809
P19	P19 - P20	3.73	172°52'28"	657917.1053	9407655.7559	658166.2652	9408029.9082
P20	P20 - P21	3.73	172°52'28"	657916.6001	9407659.4490	658165.7599	9408033.6013
P21	P21 - P22	3.73	172°52'28"	657915.6407	9407663.0509	658164.8005	9408037.2032



"Año del Bicentenario del Perú: 200 años de Independencia"

P22	P22 - P23	3.73	172°52'28"	657914.2419	9407666.5060	658163.4017	9408040.6583
P23	P23 - P24	3.73	172°52'28"	657912.4252	9407669.7609	658161.5851	9408043.9132
P24	P24 - P25	3.73	172°52'28"	657910.2189	9407672.7653	658159.3787	9408046.9176
P25	P25 - P26	3.73	172°52'28"	657907.6569	9407675.4728	658156.8168	9408049.6251
P26	P26 - P27	3.73	172°52'28"	657904.7789	9407677.8416	658153.9387	9408051.9939
P27	P27 - P28	3.73	172°52'28"	657901.6293	9407679.8351	658150.7891	9408053.9874
P28	P28 - P29	3.73	172°52'28"	657898.2567	9407681.4225	658147.4165	9408055.5748
P29	P29 - P30	3.73	172°52'28"	657894.7132	9407682.5793	658143.8730	9408056.7316
P30	P30 - P31	3.73	172°52'28"	657891.0536	9407683.2876	658140.2134	9408057.4399
P31	P31 - P32	2.02	174°22'15"	657887.3344	9407683.5365	658136.4943	9408057.6888
P32	P32 - P33	2.46	176°4'40"	657885.3130	9407683.4729	658134.4729	9408057.6253
P33	P33 - P34	2.24	175°48'55"	657882.8618	9407683.2273	658132.0216	9408057.3796
P34	P34 - P35	2.24	176°4'5"	657880.6572	9407682.8422	658129.8170	9408056.9945
P35	P35 - P36	2.27	176°29'20"	657878.4820	9407682.3063	658127.6418	9408056.4587
P36	P36 - P37	2.26	176°29'32"	657876.3196	9407681.6307	658125.4794	9408055.7831
P37	P37 - P38	2.27	176°35'19"	657874.2042	9407680.8247	658123.3640	9408054.9770
P38	P38 - P39	2.27	176°58'36"	657872.1375	9407679.8929	658121.2973	9408054.0452
P39	P39 - P40	2.12	177°16'20"	657870.1222	9407678.8530	658119.2820	9408053.0053
P40	P40 - P41	2.13	178°42'59"	657868.2830	9407677.7902	658117.4429	9408051.9426
P41	P41 - P42	4.62	175°22'2"	657866.4665	9407676.6855	658115.6263	9408050.8379
P42	P42 - P43	2.45	176°0'48"	657862.7278	9407673.9755	658111.8877	9408048.1278
P43	P43 - P44	2.45	179°27'57"	657860.8497	9407672.4038	658110.0095	9408046.5561
P44	P44 - P45	5.56	178°28'34"	657858.9862	9407670.8145	658108.1460	9408044.9668
P45	P45 - P46	25.43	186°12'25"	657854.8526	9407667.0949	658104.0124	9408041.2472
P46	P46 - P47	3.00	178°55'60"	657834.2223	9407652.2293	658083.3822	9408026.3816
P47	P47 - P48	9.65	150°38'2"	657831.8215	9407650.4305	658080.9813	9408024.5828
P48	P48 - P49	8.17	198°10'33"	657827.9285	9407641.6004	658077.0883	9408015.7527
P49	P49 - P50	8.17	177°46'8"	657822.4623	9407635.5227	658071.6221	9408009.6751
P50	P50 - P51	26.43	178°53'4"	657817.2370	9407629.2369	658066.3968	9408003.3892
P51	P51 - P52	6.89	180°15'13"	657800.7407	9407608.5877	658049.9006	9407982.7400
P52	P52 - P53	6.89	181°33'51"	657796.4188	9407603.2265	658045.5786	9407977.3788
P53	P53 - P54	3.46	182°15'28"	657791.9517	9407597.9848	658041.1115	9407972.1371
P54	P54 - P55	3.46	182°8'18"	657789.6084	9407595.4451	658038.7683	9407969.5974
P55	P55 - P56	3.18	182°32'44"	657787.1717	9407592.9942	658036.3315	9407967.1465
P56	P56 - P57	3.74	183°10'22"	657784.8321	9407590.8413	658033.9919	9407964.9936
P57	P57 - P58	1.80	182°57'52"	657781.9446	9407588.4655	658031.1044	9407962.6178
P58	P58 - P59	1.80	181°59'18"	657780.4945	9407587.3932	658029.6544	9407961.5455
P59	P59 - P60	1.80	181°59'18"	657779.0082	9407586.3719	658028.1680	9407960.5242
P60	P60 - P61	1.80	181°59'18"	657777.4873	9407585.4027	658026.6471	9407959.5550
P61	P61 - P62	1.80	181°59'18"	657775.9337	9407584.4869	658025.0935	9407958.6392
P62	P62 - P63	1.80	181°59'18"	657774.3492	9407583.6256	658023.5091	9407957.7779
P63	P63 - P64	1.80	181°59'18"	657772.7359	9407582.8197	658021.8957	9407956.9720
P64	P64 - P65	1.80	181°59'18"	657771.0955	9407582.0703	658020.2553	9407956.2226
P65	P65 - P66	1.01	182°33'38"	657769.4301	9407581.3782	658018.5900	9407955.5306
P66	P66 - P67	24.80	86°47'46"	657768.4829	9407581.0334	658017.6427	9407955.1857
P67	P67 - P68	5.37	28°29'13"	657778.2548	9407558.2433	658027.4146	9407932.3956
P68	P68 - P69	5.34	239°22'46"	657778.7492	9407563.5951	658027.9091	9407937.7474
P69	P69 - P70	5.04	175°49'5"	657783.5751	9407565.8806	658032.7349	9407940.0329



"Año del Bicentenario del Perú: 200 años de Independencia"

P70	P70 - P71	5.04	175°59'14"	657787.9603	9407568.3640	658037.1201	9407942.5164
P71	P71 - P72	6.64	175°22'32"	657792.1610	9407571.1483	658041.3208	9407945.3006
P72	P72 - P73	6.04	175°19'3"	657797.3812	9407575.2504	658046.5410	9407949.4028
P73	P73 - P74	6.04	233°40'6"	657801.8127	9407579.3603	658050.9725	9407953.5127
P74	P74 - P75	5.63	118°27'53"	657807.7493	9407578.2252	658056.9091	9407952.3775
P75	P75 - P76	8.03	185°24'53"	657811.3128	9407582.5805	658060.4726	9407956.7328
P76	P76 - P77	4.85	117°7'44"	657816.9609	9407588.2872	658066.1208	9407962.4396
P77	P77 - P78	5.03	235°5'4"	657815.4501	9407592.8914	658064.6099	9407967.0438
P78	P78 - P79	5.00	179°32'36"	657818.4705	9407596.9117	658067.6304	9407971.0640
P79	P79 - P80	5.00	180°1'35"	657821.4428	9407600.9341	658070.6026	9407975.0864
P80	P80 - P81	5.00	180°37'57"	657824.4169	9407604.9551	658073.5767	9407979.1075
P81	P81 - P82	4.00	181°2'32"	657827.4341	9407608.9417	658076.5939	9407983.0940
P82	P82 - P83	1.00	179°52'25"	657829.9047	9407612.0855	658079.0645	9407986.2379
P83	P83 - P84	4.97	180°10'2"	657830.5206	9407612.8729	658079.6804	9407987.0252
P84	P84 - P85	4.74	179°54'39"	657833.5952	9407616.7795	658082.7550	9407990.9318
P85	P85 - P86	0.74	147°44'39"	657836.5188	9407620.5062	658085.6786	9407994.6586
P86	P86 - P87	8.95	215°43'16"	657836.5943	9407621.2424	658085.7542	9407995.3948
P87	P87 - P88	7.40	182°37'10"	657842.5357	9407627.9392	658091.6955	9408002.0915
P88	P88 - P89	7.40	182°13'52"	657847.6914	9407633.2411	658096.8512	9408007.3935
P89	P89 - P90	20.74	181°6'56"	657853.0496	9407638.3383	658102.2094	9408012.4906
P90	P90 - P91	3.74	180°14'6"	657868.3526	9407652.3386	658117.5124	9408026.4909
P91	P91 - P92	3.07	181°18'11"	657871.1237	9407654.8530	658120.2836	9408029.0053
P92	P92 - P93	2.60	182°10'23"	657873.4432	9407656.8633	658122.6030	9408031.0157
P93	P93 - P94	2.60	183°4'6"	657875.4701	9407658.4897	658124.6299	9408032.6420
P94	P94 - P95	3.21	185°5'39"	657877.5817	9407660.0056	658126.7416	9408034.1580
P95	P95 - P96	1.33	185°8'6"	657880.3433	9407661.6376	658129.5031	9408035.7899
P96	P96 - P97	1.26	183°39'48"	657881.5402	9407662.2071	658130.7000	9408036.3594
P97	P97 - P98	1.33	184°13'34"	657882.7130	9407662.6757	658131.8728	9408036.8281
P98	P98 - P99	1.29	184°53'36"	657883.9783	9407663.0760	658133.1381	9408037.2284
P99	P99 - P100	1.08	185°20'9"	657885.2350	9407663.3584	658134.3948	9408037.5107
P100	P100 - P101	1.08	185°15'52"	657886.3068	9407663.4962	658135.4666	9408037.6485
P101	P101 - P102	1.22	186°39'36"	657887.3847	9407663.5350	658136.5445	9408037.6873
P102	P102 - P103	1.22	187°1'23"	657888.6047	9407663.4369	658137.7645	9408037.5892
P103	P103 - P104	1.22	187°1'23"	657889.8036	9407663.1904	658138.9634	9408037.3427
P104	P104 - P105	1.22	187°1'23"	657890.9633	9407662.7991	658140.1231	9408036.9514
P105	P105 - P106	1.22	187°1'23"	657892.0665	9407662.2689	658141.2263	9408036.4213
P106	P106 - P107	1.22	187°1'23"	657893.0966	9407661.6079	658142.2564	9408035.7602
P107	P107 - P108	1.22	187°1'23"	657894.0381	9407660.8259	658143.1980	9408034.9782
P108	P108 - P109	1.22	187°1'23"	657894.8770	9407659.9346	658144.0368	9408034.0869
P109	P109 - P110	1.22	187°1'23"	657895.6006	9407658.9474	658144.7604	9408033.0997
P110	P110 - P111	1.22	187°1'23"	657896.1980	9407657.8792	658145.3579	9408032.0315
P111	P111 - P112	1.22	187°1'23"	657896.6604	9407656.7459	658145.8202	9408030.8982
P112	P112 - P113	1.22	187°1'23"	657896.9807	9407655.5646	658146.1406	9408029.7169
P113	P113 - P114	1.22	187°1'23"	657897.1542	9407654.3530	658146.3141	9408028.5053
P114	P114 - P115	1.22	187°1'23"	657897.1783	9407653.1293	658146.3381	9408027.2816
P115	P115 - P116	1.22	187°1'23"	657897.0525	9407651.9118	658146.2123	9408026.0641
P116	P116 - P117	1.22	187°1'23"	657896.7788	9407650.7188	658145.9387	9408024.8711
P117	P117 - P118	0.85	186°15'16"	657896.3614	9407649.5682	658145.5212	9408023.7206



"Año del Bicentenario del Perú: 200 años de Independencia"

P118	P118 - P119	0.84	183°52'13"	657895.9879	9407648.8091	658145.1477	9408022.9615
P119	P119 - P120	0.84	184°8'55"	657895.5688	9407648.0853	658144.7286	9408022.2377
P120	P120 - P121	0.84	183°22'30"	657895.0972	9407647.3919	658144.2571	9408021.5442
P121	P121 - P122	0.83	183°23'60"	657894.5855	9407646.7272	658143.7453	9408020.8795
P122	P122 - P123	0.83	182°41'8"	657894.0392	9407646.0985	658143.1990	9408020.2508
P123	P123 - P124	0.83	182°50'10"	657893.4640	9407645.4962	658142.6238	9408019.6485
P124	P124 - P125	0.83	182°23'51"	657892.8590	9407644.9223	658142.0188	9408019.0746
P125	P125 - P126	1.57	182°59'30"	657892.2308	9407644.3744	658141.3906	9408018.5268
P126	P126 - P127	1.57	183°26'45"	657890.9960	9407643.4063	658140.1558	9408017.5587
P127	P127 - P128	1.88	183°14'22"	657889.7048	9407642.5139	658138.8646	9408016.6662
P128	P128 - P129	1.98	182°40'49"	657888.0974	9407641.5323	658137.2572	9408015.6846
P129	P129 - P130	3.26	182°47'21"	657886.3636	9407640.5818	658135.5234	9408014.7341
P130	P130 - P131	3.26	182°3'54"	657883.4299	9407639.1546	658132.5897	9408013.3069
P131	P131 - P132	7.66	180°48'2"	657880.4467	9407637.8340	658129.6066	9408011.9863
P132	P132 - P133	3.52	179°33'10"	657873.3966	9407634.8302	658122.5564	9408008.9825
P133	P133 - P134	3.52	179°13'55"	657870.1672	9407633.4243	658119.3270	9408007.5767
P134	P134 - P135	3.62	178°49'56"	657866.9568	9407631.9753	658116.1166	9408006.1276
P135	P135 - P136	3.68	178°31'3"	657863.6898	9407630.4198	658112.8496	9408004.5721
P136	P136 - P137	3.50	178°9'17"	657860.4085	9407628.7520	658109.5683	9408002.9043
P137	P137 - P138	3.50	177°57'2"	657857.3381	9407627.0649	658106.4980	9408001.2172
P138	P138 - P139	3.31	177°44'19"	657854.3302	9407625.2691	658103.4900	9407999.4215
P139	P139 - P140	3.87	177°21'50"	657851.5594	9407623.4630	658100.7192	9407997.6153
P140	P140 - P141	6.00	175°59'1"	657848.4140	9407621.1999	658097.5739	9407995.3522
P141	P141 - P142	6.00	175°5'11"	657843.8017	9407617.3637	658092.9615	9407991.5160
P142	P142 - P143	6.08	175°9'55"	657839.5349	9407613.1465	658088.6948	9407987.2988
P143	P143 - P144	7.57	175°22'48"	657835.5836	9407608.5201	658084.7434	9407982.6724
P144	P144 - P145	7.83	176°2'25"	657831.1466	9407602.3862	658080.3065	9407976.5385
P145	P145 - P146	8.03	177°28'60"	657827.0065	9407595.7401	658076.1664	9407969.8924
P146	P146 - P147	8.08	179°14'10"	657823.0643	9407588.7447	658072.2241	9407962.8970
P147	P147 - P148	4.17	180°37'56"	657819.1911	9407581.6525	658068.3510	9407955.8049
P148	P148 - P149	4.03	181°26'45"	657817.1501	9407578.0112	658066.3099	9407952.1636
P149	P149 - P150	3.89	182°12'20"	657815.0905	9407574.5450	658064.2503	9407948.6973
P150	P150 - P151	4.56	183°28'12"	657812.9746	9407571.2772	658062.1344	9407945.4295
P151	P151 - P152	3.58	184°21'44"	657810.2662	9407567.6027	658059.4260	9407941.7550
P152	P152 - P153	3.11	184°35'18"	657807.9288	9407564.8907	658057.0887	9407939.0430
P153	P153 - P154	2.56	184°31'15"	657805.7132	9407562.7015	658054.8730	9407936.8538
P154	P154 - P155	2.56	184°11'37"	657803.7562	9407561.0515	658052.9161	9407935.2038
P155	P155 - P156	2.56	184°11'37"	657801.6839	9407559.5491	658050.8437	9407933.7014
P156	P156 - P157	2.56	184°11'37"	657799.5072	9407558.2022	658048.6670	9407932.3545
P157	P157 - P158	2.73	184°16'31"	657797.2378	9407557.0181	658046.3976	9407931.1704
P158	P158 - P159	3.16	184°3'38"	657794.7331	9407555.9405	658043.8929	9407930.0928
P159	P159 - P160	2.86	183°29'37"	657791.7483	9407554.9000	658040.9082	9407929.0523
P160	P160 - P161	3.37	182°59'21"	657788.9989	9407554.1259	658038.1587	9407928.2782
P161	P161 - P162	3.48	182°32'31"	657785.7123	9407553.3831	658034.8721	9407927.5354
P162	P162 - P163	3.59	181°54'22"	657782.2866	9407552.7671	658031.4464	9407926.9194
P163	P163 - P164	7.52	181°35'32"	657778.7324	9407552.2493	658027.8922	9407926.4017
P164	P164 - P165	25.26	180°25'4"	657771.2671	9407551.3730	658020.4269	9407925.5253
P165	P165 - P166	4.43	79°49'14"	657746.1619	9407548.6113	657995.3217	9407922.7636



"Año del Bicentenario del Perú: 200 años de Independencia"

P166	P166 - P167	4.43	179°0'21"	657741.7589	9407548.1130	657990.9187	9407922.2653
P167	P167 - P168	4.44	178°6'29"	657737.3650	9407547.5383	657986.5248	9407921.6906
P168	P168 - P169	4.44	177°17'17"	657732.9888	9407546.8183	657982.1487	9407920.9706
P169	P169 - P170	2.16	177°30'32"	657728.6501	9407545.8917	657977.8099	9407920.0440
P170	P170 - P171	2.16	178°9'24"	657726.5593	9407545.3491	657975.7191	9407919.5015
P171	P171 - P172	2.16	178°0'27"	657724.4866	9407544.7395	657973.6464	9407918.8918
P172	P172 - P173	2.16	177°52'6"	657722.4355	9407544.0579	657971.5953	9407918.2102
P173	P173 - P174	1.80	178°1'54"	657720.4109	9407543.3004	657969.5707	9407917.4527
P174	P174 - P175	1.80	177°47'37"	657718.7485	9407542.6124	657967.9083	9407916.7647
P175	P175 - P176	2.11	177°51'57"	657717.1146	9407541.8613	657966.2744	9407916.0136
P176	P176 - P177	2.11	177°27'38"	657715.2299	9407540.9083	657964.3898	9407915.0607
P177	P177 - P178	2.05	177°18'55"	657713.3900	9407539.8732	657962.5498	9407914.0255
P178	P178 - P179	2.05	177°23'12"	657711.6509	9407538.7845	657960.8108	9407912.9368
P179	P179 - P180	2.05	177°23'12"	657709.9634	9407537.6177	657959.1232	9407911.7700
P180	P180 - P181	2.05	177°23'12"	657708.3307	9407536.3752	657957.4906	9407910.5275
P181	P181 - P182	2.05	177°23'12"	657706.7565	9407535.0595	657955.9163	9407909.2118
P182	P182 - P183	2.05	177°23'12"	657705.2438	9407533.6734	657954.4036	9407907.8257
P183	P183 - P184	2.05	177°23'12"	657703.7959	9407532.2197	657952.9558	9407906.3720
P184	P184 - P185	2.05	177°23'12"	657702.4159	9407530.7016	657951.5757	9407904.8539
P185	P185 - P186	3.61	176°27'52"	657701.1064	9407529.1221	657950.2663	9407903.2744
P186	P186 - P187	3.61	175°44'21"	657698.9771	9407526.2047	657948.1370	9407900.3570
P187	P187 - P188	4.11	175°50'8"	657697.0689	9407523.1345	657946.2287	9407897.2868
P188	P188 - P189	4.56	175°57'34"	657695.1587	9407519.4960	657944.3185	9407893.6483
P189	P189 - P190	4.35	176°26'44"	657693.3273	9407515.3156	657942.4871	9407889.4679
P190	P190 - P191	4.35	177°13'60"	657691.8318	9407511.2299	657940.9916	9407885.3822
P191	P191 - P192	4.64	177°57'29"	657690.5355	9407507.0774	657939.6953	9407881.2297
P192	P192 - P193	4.95	178°48'36"	657689.3102	9407502.5970	657938.4700	9407876.7493
P193	P193 - P194	24.80	179°47'5"	657688.1043	9407497.7980	657937.2641	9407871.9503
P194	P194 - P195	3.57	180°3'34"	657682.1502	9407473.7205	657931.3100	9407847.8728
P195	P195 - P196	3.57	180°20'57"	657681.2906	9407470.2597	657930.4504	9407844.4121
P196	P196 - P197	3.67	180°43'32"	657680.4099	9407466.8043	657929.5697	9407840.9566
P197	P197 - P198	8.52	181°8'27"	657679.4586	9407463.2599	657928.6184	9407837.4123
P198	P198 - P199	26.75	284°28'49"	657677.0856	9407455.0734	657926.2454	9407829.2257
P199	P199 - P200	2.98	107°18'55"	657654.0738	9407468.7070	657903.2336	9407842.8593
P200	P200 - P201	28.49	77°46'11"	657651.8593	9407466.7103	657901.0191	9407840.8626
P201	P201 - P202	3.20	258°41'42"	657674.9832	9407450.0757	657924.1431	9407824.2280
P202	P202 - P203	3.30	182°57'23"	657673.6598	9407447.1615	657922.8196	9407821.3138
P203	P203 - P204	3.30	183°3'3"	657672.1424	9407444.2319	657921.3022	9407818.3842
P204	P204 - P205	3.30	183°3'3"	657670.4713	9407441.3872	657919.6311	9407815.5395
P205	P205 - P206	3.30	183°3'3"	657668.6511	9407438.6355	657917.8110	9407812.7878
P206	P206 - P207	3.20	182°57'23"	657666.6871	9407435.9846	657915.8469	9407810.1369
P207	P207 - P208	3.20	182°32'7"	657664.6517	9407433.5145	657913.8115	9407807.6669
P208	P208 - P209	3.31	182°10'59"	657662.5088	9407431.1367	657911.6686	9407805.2891
P209	P209 - P210	3.31	181°49'50"	657660.2035	9407428.7669	657909.3633	9407802.9192
P210	P210 - P211	3.63	181°32'14"	657657.8240	9407426.4721	657906.9838	9407800.6245
P211	P211 - P212	3.70	181°11'30"	657655.1470	9407424.0257	657904.3068	9407798.1780
P212	P212 - P213	3.77	180°47'40"	657652.3675	9407421.5897	657901.5273	9407795.7421
P213	P213 - P214	3.83	180°23'49"	657649.5017	9407419.1475	657898.6615	9407793.2998



"Año del Bicentenario del Perú: 200 años de Independencia"

P214	P214 - P215	8.28	180°3'57"	657646.5659	9407416.6806	657895.7258	9407790.8329
P215	P215 - P216	4.11	179°53'31"	657640.2195	9407411.3601	657889.3793	9407785.5124
P216	P216 - P217	4.11	179°22'59"	657637.0772	9407408.7157	657886.2371	9407782.8680
P217	P217 - P218	4.11	178°48'43"	657633.9636	9407406.0375	657883.1234	9407780.1899
P218	P218 - P219	4.11	178°16'57"	657630.9052	9407403.2946	657880.0650	9407777.4469
P219	P219 - P220	1.99	178°25'54"	657627.9304	9407400.4612	657877.0902	9407774.6136
P220	P220 - P221	1.99	178°46'10"	657626.5286	9407399.0509	657875.6884	9407773.2032
P221	P221 - P222	1.99	178°42'44"	657625.1572	9407397.6106	657874.3170	9407771.7629
P222	P222 - P223	1.99	178°36'59"	657623.8183	9407396.1396	657872.9781	9407770.2919
P223	P223 - P224	2.00	178°31'5"	657622.5152	9407394.6366	657871.6750	9407768.7889
P224	P224 - P225	2.00	178°25'28"	657621.2419	9407393.0889	657870.4017	9407767.2412
P225	P225 - P226	2.27	178°7'50"	657620.0118	9407391.5069	657869.1716	9407765.6592
P226	P226 - P227	2.27	177°56'37"	657618.6771	9407389.6698	657867.8370	9407763.8221
P227	P227 - P228	2.84	177°35'13"	657617.4089	9407387.7853	657866.5687	9407761.9376
P228	P228 - P229	2.84	177°17'17"	657615.9245	9407385.3658	657865.0843	9407759.5181
P229	P229 - P230	2.84	177°17'17"	657614.5563	9407382.8788	657863.7161	9407757.0311
P230	P230 - P231	2.84	177°17'17"	657613.3073	9407380.3298	657862.4671	9407754.4821
P231	P231 - P232	2.84	177°17'17"	657612.1803	9407377.7246	657861.3401	9407751.8769
P232	P232 - P233	2.84	177°17'17"	657611.1778	9407375.0689	657860.3376	9407749.2213
P233	P233 - P234	2.84	177°17'17"	657610.3021	9407372.3689	657859.4619	9407746.5212
P234	P234 - P235	2.84	177°17'17"	657609.5551	9407369.6304	657858.7149	9407743.7827
P235	P235 - P236	3.96	176°46'59"	657608.9385	9407366.8596	657858.0983	9407741.0119
P236	P236 - P237	3.96	176°38'37"	657608.2965	9407362.9514	657857.4563	9407737.1037
P237	P237 - P238	4.29	176°47'52"	657607.8844	9407359.0126	657857.0442	9407733.1650
P238	P238 - P239	4.29	177°11'13"	657607.6770	9407354.7265	657856.8369	9407728.8788
P239	P239 - P240	4.37	177°40'20"	657607.6803	9407350.4346	657856.8401	9407724.5869
P240	P240 - P241	4.12	178°14'6"	657607.8611	9407346.0659	657857.0209	9407720.2182
P241	P241 - P242	4.02	178°51'15"	657608.1582	9407341.9577	657857.3180	9407716.1100
P242	P242 - P243	3.92	179°25'36"	657608.5281	9407337.9556	657857.6880	9407712.1079
P243	P243 - P244	25.07	179°54'15"	657608.9279	9407334.0567	657858.0878	9407708.2091
P244	P244 - P245	7.18	180°8'49"	657611.5271	9407309.1218	657860.6869	9407683.2742
P245	P245 - P246	7.49	180°55'19"	657612.2530	9407301.9808	657861.4128	9407676.1331
P246	P246 - P247	7.31	181°55'35"	657612.8903	9407294.5192	657862.0501	9407668.6715
P247	P247 - P248	6.72	182°48'28"	657613.2674	9407287.2143	657862.4272	9407661.3666
P248	P248 - P249	4.12	182°48'24"	657613.2847	9407280.4938	657862.4445	9407654.6462
P249	P249 - P250	4.12	182°15'3"	657613.0934	9407276.3755	657862.2533	9407650.5278
P250	P250 - P251	4.12	182°15'3"	657612.7406	9407272.2678	657861.9004	9407646.4201
P251	P251 - P252	4.12	182°15'3"	657612.2266	9407268.1771	657861.3865	9407642.3295
P252	P252 - P253	6.27	182°41'52"	657611.5525	9407264.1098	657860.7123	9407638.2622
P253	P253 - P254	7.30	182°45'53"	657610.2374	9407257.9805	657859.3972	9407632.1328
P254	P254 - P255	7.48	181°59'20"	657608.3625	9407250.9214	657857.5223	9407625.0737
P255	P255 - P256	7.65	180°59'37"	657606.1933	9407243.7651	657855.3531	9407617.9174
P256	P256 - P257	37.84	180°9'54"	657603.8470	9407236.4819	657853.0068	9407610.6342
P257	P257 - P258	8.76	180°10'41"	657592.1416	9407200.5026	657841.3014	9407574.6549
P258	P258 - P259	14.51	182°21'12"	657589.4067	9407192.1843	657838.5665	9407566.3366
P259	P259 - P260	8.55	325°35'58"	657584.3138	9407178.6010	657833.4736	9407552.7533
P260	P260 - P261	3.85	67°22'27"	657582.2666	9407186.9060	657831.4264	9407561.0583
P261	P261 - P262	4.54	74°49'45"	657579.1744	9407184.6201	657828.3342	9407558.7725



"Año del Bicentenario del Perú: 200 años de Independencia"

P262	P262 - P263	13.84	114°24'15"	657575.7851	9407181.6063	657824.9449	9407555.7586
P263	P263 - P264	8.65	225°43'33"	657579.8880	9407168.3842	657829.0479	9407542.5366
P264	P264 - P265	8.24	183°14'26"	657575.7617	9407160.7800	657824.9215	9407534.9324
P265	P265 - P266	8.90	182°9'48"	657571.4267	9407153.7682	657820.5865	9407527.9205
P266	P266 - P267	8.62	181°5'3"	657566.4653	9407146.3820	657815.6251	9407520.5344
P267	P267 - P268	32.28	180°10'18"	657561.5267	9407139.3222	657810.6866	9407513.4745
P268	P268 - P269	3.53	180°5'39"	657542.9432	9407112.9250	657792.1030	9407487.0773
P269	P269 - P270	3.53	180°33'24"	657540.9071	9407110.0428	657790.0669	9407484.1951
P270	P270 - P271	3.61	181°10'12"	657538.8430	9407107.1804	657788.0028	9407481.3328
P271	P271 - P272	3.49	181°49'35"	657536.6748	9407104.2996	657785.8346	9407478.4519
P272	P272 - P273	3.14	182°20'51"	657534.4855	9407101.5759	657783.6453	9407475.7283
P273	P273 - P274	3.13	182°51'53"	657532.4228	9407099.2147	657781.5826	9407473.3671
P274	P274 - P275	3.14	183°34'27"	657530.2449	9407096.9598	657779.4047	9407471.1122
P275	P275 - P276	3.14	184°18'8"	657527.9304	9407094.8449	657777.0903	9407468.9972
P276	P276 - P277	1.87	183°58'22"	657525.4618	9407092.9079	657774.6217	9407467.0602
P277	P277 - P278	1.87	183°3'21"	657523.9179	9407091.8608	657773.0777	9407466.0131
P278	P278 - P279	1.87	183°3'21"	657522.3204	9407090.8974	657771.4802	9407465.0498
P279	P279 - P280	1.87	183°3'21"	657520.6738	9407090.0206	657769.8336	9407464.1730
P280	P280 - P281	1.87	183°3'21"	657518.9827	9407089.2329	657768.1426	9407463.3852
P281	P281 - P282	1.87	183°3'21"	657517.2521	9407088.5364	657766.4119	9407462.6887
P282	P282 - P283	1.87	183°3'21"	657515.4868	9407087.9331	657764.6466	9407462.0854
P283	P283 - P284	1.87	183°3'21"	657513.6919	9407087.4248	657762.8517	9407461.5771
P284	P284 - P285	3.11	183°57'8"	657511.8724	9407087.0129	657761.0322	9407461.1653
P285	P285 - P286	3.58	184°35'18"	657508.7944	9407086.5363	657757.9542	9407460.6886
P286	P286 - P287	3.35	183°49'11"	657505.2238	9407086.2731	657754.3836	9407460.4255
P287	P287 - P288	3.35	182°56'2"	657501.8707	9407086.2500	657751.0305	9407460.4023
P288	P288 - P289	3.08	182°8'44"	657498.5211	9407086.3985	657747.6809	9407460.5509
P289	P289 - P290	3.16	181°33'42"	657495.4513	9407086.6501	657744.6111	9407460.8024
P290	P290 - P291	3.53	181°3'23"	657492.3082	9407086.9941	657741.4680	9407461.1464
P291	P291 - P292	3.53	180°33'24"	657488.8072	9407087.4427	657737.9671	9407461.5950
P292	P292 - P293	12.92	180°5'38"	657485.3109	9407087.9253	657734.4708	9407462.0777
P293	P293 - P294	3.93	179°52'48"	657472.5190	9407089.7125	657721.6788	9407463.8648
P294	P294 - P295	1.19	179°16'58"	657468.6226	9407090.2485	657717.7825	9407464.4008
P295	P295 - P296	23.37	87°56'21"	657467.4431	9407090.3957	657716.6029	9407464.5481
P296	P296 - P297	4.51	80°38'52"	657465.3838	9407067.1146	657714.5436	9407441.2669
P297	P297 - P298	3.67	151°10'29"	657469.8767	9407067.4522	657719.0365	9407441.6045
P298	P298 - P299	9.69	221°4'33"	657472.9508	9407069.4579	657722.1106	9407443.6102
P299	P299 - P300	4.24	179°52'17"	657482.5460	9407068.1174	657731.7058	9407442.2697
P300	P300 - P301	6.40	178°48'28"	657486.7434	9407067.5406	657735.9032	9407441.6929
P301	P301 - P302	3.19	217°0'51"	657493.0984	9407066.8017	657742.2582	9407440.9540
P302	P302 - P303	5.69	143°16'29"	657495.4093	9407064.5974	657744.5691	9407438.7497
P303	P303 - P304	5.92	174°27'2"	657501.0556	9407063.9120	657750.2154	9407438.0644
P304	P304 - P305	6.18	175°22'42"	657506.9786	9407063.7702	657756.1384	9407437.9225
P305	P305 - P306	6.38	168°56'2"	657513.1443	9407064.1203	657762.3042	9407438.2726
P306	P306 - P307	3.90	139°29'22"	657519.3238	9407065.6973	657768.4836	9407439.8496
P307	P307 - P308	5.73	214°24'47"	657521.5709	9407068.8859	657770.7307	9407443.0382
P308	P308 - P309	2.97	175°25'2"	657526.9419	9407070.8848	657776.1018	9407445.0371
P309	P309 - P310	2.97	176°54'33"	657529.6298	9407072.1380	657778.7896	9407446.2903



"Año del Bicentenario del Perú: 200 años de Independencia"

P310	P310 - P311	2.97	176°54'33"	657532.2462	9407073.5342	657781.4060	9407447.6865
P311	P311 - P312	2.97	176°54'33"	657534.7835	9407075.0695	657783.9433	9407449.2219
P312	P312 - P313	4.09	176°21'31"	657537.2343	9407076.7394	657786.3941	9407450.8917
P313	P313 - P314	4.09	176°11'59"	657540.4628	9407079.2536	657789.6226	9407453.4059
P314	P314 - P315	4.09	176°32'45"	657543.5174	9407081.9762	657792.6772	9407456.1285
P315	P315 - P316	4.09	177°2'25"	657546.3978	9407084.8731	657795.5576	9407459.0255
P316	P316 - P317	4.27	177°29'6"	657549.1251	9407087.9153	657798.2849	9407462.0677
P317	P317 - P318	4.16	178°0'40"	657551.8340	9407091.2178	657800.9938	9407465.3701
P318	P318 - P319	4.24	178°37'35"	657554.3594	9407094.5242	657803.5192	9407468.6766
P319	P319 - P320	4.24	179°16'32"	657556.8500	9407097.9525	657806.0099	9407472.1048
P320	P320 - P321	5.91	179°52'17"	657559.2971	9407101.4119	657808.4569	9407475.5643
P321	P321 - P322	2.89	217°17'24"	657562.6975	9407106.2422	657811.8574	9407480.3945
P322	P322 - P323	5.01	147°23'34"	657565.4548	9407107.1149	657814.6146	9407481.2673
P323	P323 - P324	5.01	178°27'26"	657568.6666	9407110.9660	657817.8264	9407485.1183
P324	P324 - P325	5.01	180°26'57"	657571.7678	9407114.8949	657820.9277	9407489.0473
P325	P325 - P326	5.01	179°50'17"	657574.9012	9407118.8012	657824.0611	9407492.9536
P326	P326 - P327	5.01	180°23'21"	657578.0231	9407122.7157	657827.1829	9407496.8680
P327	P327 - P328	6.31	212°48'28"	657581.1736	9407126.6115	657830.3334	9407500.7639
P328	P328 - P329	5.17	141°51'11"	657587.1714	9407128.5871	657836.3312	9407502.7394
P329	P329 - P330	6.48	144°10'40"	657590.0341	9407132.8922	657839.1940	9407507.0445
P330	P330 - P331	5.34	206°25'58"	657589.7853	9407139.3704	657838.9451	9407513.5228
P331	P331 - P332	5.40	177°52'32"	657591.9767	9407144.2388	657841.1365	9407518.3912
P332	P332 - P333	2.52	148°26'9"	657594.0102	9407149.2444	657843.1700	9407523.3968
P333	P333 - P334	9.46	284°5'43"	657593.5957	9407151.7331	657842.7555	9407525.8855
P334	P334 - P335	5.00	133°42'58"	657603.0296	9407150.9675	657852.1894	9407525.1198
P335	P335 - P336	9.90	85°52'56"	657606.7661	9407154.2900	657855.9259	9407528.4423
P336	P336 - P337	25.27	245°13'40"	657599.6765	9407161.1935	657848.8363	9407535.3459
P337	P337 - P338	11.03	178°44'44"	657608.0983	9407185.0213	657857.2582	9407559.1737
P338	P338 - P339	3.78	221°30'53"	657611.5467	9407195.5025	657860.7065	9407569.6548
P339	P339 - P340	5.00	141°10'0"	657614.8125	9407197.4089	657863.9723	9407571.5612
P340	P340 - P341	5.00	177°47'58"	657616.5971	9407202.0840	657865.7569	9407576.2363
P341	P341 - P342	5.00	178°19'7"	657618.1989	9407206.8186	657867.3588	9407580.9709
P342	P342 - P343	5.00	180°7'52"	657619.6613	9407211.5986	657868.8211	9407585.7509
P343	P343 - P344	5.00	180°22'11"	657621.1346	9407216.3751	657870.2944	9407590.5274
P344	P344 - P345	5.00	179°58'3"	657622.6385	9407221.1415	657871.7983	9407595.2938
P345	P345 - P346	5.00	180°21'58"	657624.1397	9407225.9089	657873.2996	9407600.0612
P346	P346 - P347	5.07	180°30'24"	657625.6722	9407230.6689	657874.8320	9407604.8212
P347	P347 - P348	5.16	179°26'39"	657627.2672	9407235.4772	657876.4270	9407609.6295
P348	P348 - P349	5.25	178°37'59"	657628.8435	9407240.3878	657878.0033	9407614.5402
P349	P349 - P350	5.34	178°7'0"	657630.3280	9407245.4225	657879.4879	9407619.5749
P350	P350 - P351	5.43	175°18'22"	657631.6692	9407250.5914	657880.8290	9407624.7437
P351	P351 - P352	3.65	143°14'58"	657632.5991	9407255.9455	657881.7589	9407630.0978
P352	P352 - P353	1.23	219°0'24"	657630.9479	9407259.2004	657880.1077	9407633.3527
P353	P353 - P354	4.93	177°19'9"	657631.2069	9407260.4077	657880.3667	9407634.5600
P354	P354 - P355	4.93	177°44'19"	657632.0146	9407265.2723	657881.1744	9407639.4246
P355	P355 - P356	4.93	177°44'19"	657632.6297	9407270.1650	657881.7895	9407644.3173
P356	P356 - P357	4.93	177°44'19"	657633.0513	9407275.0781	657882.2111	9407649.2304
P357	P357 - P358	7.47	177°16'34"	657633.2787	9407280.0040	657882.4386	9407654.1564

LUIS FERNANDO PUJAZA ALVARADO
 Director General de Proviás
 VERIFICACIÓN DE SÍGMA
 CÓDIGO N° 008076VCPZRIX

Esta es una copia auténtica imprimible de un documento electrónico archivado en la Superintendencia Nacional de Bienes Estatales, aplicable lo dispuesto por el Art. 25 de DS.070-2018-PU. Toda Tercera Disposición Complementaria Final del DS. 026-2018-PCM, sus modificaciones y su integridad puede ser contrastada a través del portal web: <https://www.sbn.gov.pe> ingresando al ícono Verificación de documento digital o también a través de la siguiente dirección web: <https://www.sbn.gov.pe>. En ambos casos deberás ingresar la siguiente clave:

629364588E



"Año del Bicentenario del Perú: 200 años de Independencia"

P358	P358 - P359	7.47	177°19'34"	657633.2683	9407287.4736	657882.4281	9407661.6259
P359	P359 - P360	8.17	178°3'5"	657632.9094	9407294.9331	657882.0692	9407669.0855
P360	P360 - P361	8.17	178°56'7"	657632.2399	9407303.0714	657881.3997	9407677.2237
P361	P361 - P362	25.07	179°49'0"	657631.4193	9407311.1954	657880.5791	9407685.3477
P362	P362 - P363	6.62	180°17'20"	657628.8204	9407336.1282	657877.9802	9407710.2805
P363	P363 - P364	7.62	182°4'25"	657628.1674	9407342.7142	657877.3272	9407716.8666
P364	P364 - P365	3.85	183°16'47"	657627.6903	9407350.3226	657876.8501	9407724.4750
P365	P365 - P366	2.91	182°51'40"	657627.6695	9407354.1772	657876.8293	9407728.3296
P366	P366 - P367	3.23	183°8'42"	657627.7991	9407357.0836	657876.9589	9407731.2360
P367	P367 - P368	2.79	183°39'5"	657628.1199	9407360.2995	657877.2797	9407734.4518
P368	P368 - P369	1.87	183°17'44"	657628.5736	9407363.0554	657877.7334	9407737.2077
P369	P369 - P370	1.87	182°41'1"	657628.9835	9407364.8824	657878.1433	9407739.0347
P370	P370 - P371	1.87	182°41'1"	657629.4784	9407366.6882	657878.6382	9407740.8405
P371	P371 - P372	1.87	182°41'1"	657630.0574	9407368.4688	657879.2172	9407742.6211
P372	P372 - P373	1.87	182°41'1"	657630.7191	9407370.2204	657879.8789	9407744.3727
P373	P373 - P374	1.87	182°41'1"	657631.4621	9407371.9390	657880.6219	9407746.0914
P374	P374 - P375	1.87	182°41'1"	657632.2847	9407373.6210	657881.4446	9407747.7734
P375	P375 - P376	1.87	182°41'1"	657633.1852	9407375.2627	657882.3451	9407749.4150
P376	P376 - P377	3.59	183°47'50"	657634.1616	9407376.8603	657883.3214	9407751.0127
P377	P377 - P378	3.26	184°2'37"	657636.2331	9407379.7939	657885.3929	9407753.9462
P378	P378 - P379	2.97	183°2'2"	657638.2946	9407382.3152	657887.4545	9407756.4675
P379	P379 - P380	2.97	182°24'56"	657640.2941	9407384.5122	657889.4539	9407758.6646
P380	P380 - P381	3.98	182°7'31"	657642.3838	9407386.6224	657891.5436	9407760.7748
P381	P381 - P382	3.18	181°38'36"	657645.2870	9407389.3444	657894.4469	9407763.4968
P382	P382 - P383	3.54	180°57'1"	657647.6715	9407391.4549	657896.8313	9407765.6072
P383	P383 - P384	3.54	180°30'5"	657650.3600	9407393.7560	657899.5198	9407767.9083
P384	P384 - P385	8.28	180°5'6"	657653.0685	9407396.0335	657902.2283	9407770.1858
P385	P385 - P386	4.40	179°54'45"	657659.4160	9407401.3549	657908.5758	9407775.5072
P386	P386 - P387	4.48	179°30'9"	657662.7816	9407404.1852	657911.9414	9407778.3375
P387	P387 - P388	3.83	179°5'20"	657666.1883	9407407.1009	657915.3481	9407781.2533
P388	P388 - P389	3.84	178°48'41"	657669.0618	9407409.6406	657918.2216	9407783.7929
P389	P389 - P390	3.96	178°28'2"	657671.8821	9407412.2394	657921.0419	9407786.3917
P390	P390 - P391	3.96	178°7'34"	657674.7188	9407414.9972	657923.8787	9407789.1496
P391	P391 - P392	3.79	177°48'48"	657677.4638	9407417.8463	657926.6236	9407791.9986
P392	P392 - P393	3.79	177°39'57"	657679.9841	9407420.6703	657929.1439	9407794.8226
P393	P393 - P394	4.40	177°9'39"	657682.3873	9407423.5947	657931.5471	9407797.7471
P394	P394 - P395	4.40	176°55'21"	657685.0105	9407427.1302	657934.1703	9407801.2825
P395	P395 - P396	4.40	176°55'21"	657687.4401	9407430.8014	657936.5999	9407804.9537
P396	P396 - P397	4.40	176°55'21"	657689.6690	9407434.5977	657938.8289	9407808.7500
P397	P397 - P398	4.05	177°4'50"	657691.6910	9407438.5082	657940.8508	9407812.6605
P398	P398 - P399	4.05	177°29'8"	657693.3664	9407442.1978	657942.5262	9407816.3502
P399	P399 - P400	4.47	177°41'41"	657694.8785	9407445.9578	657944.0383	9407820.1101
P400	P400 - P401	4.47	177°58'17"	657696.3767	9407450.1648	657945.5366	9407824.3172
P401	P401 - P402	3.75	178°28'38"	657697.7252	9407454.4223	657946.8850	9407828.5747
P402	P402 - P403	3.75	178°58'25"	657698.7620	9407458.0260	657947.9218	9407832.1783
P403	P403 - P404	7.50	179°6'39"	657699.7341	9407461.6477	657948.8939	9407835.8000
P404	P404 - P405	24.80	179°45'17"	657701.5653	9407468.9193	657950.7252	9407843.0716
P405	P405 - P406	3.73	180°7'54"	657707.5188	9407492.9939	657956.6786	9407867.1463

LUIS FERNANDO PUJAZA ALBUQUERQUE
 Director General de Proviás
 VERIFICACIÓN DE SÍGMA
 CÓDIGO N° 008076VCPZRIX



"Año del Bicentenario del Perú: 200 años de Independencia"

P406	P406 - P407	3.73	180°48'23"	657708.4216	9407496.6094	657957.5815	9407870.7617
P407	P407 - P408	3.03	181°30'59"	657709.3754	9407500.2120	657958.5352	9407874.3643
P408	P408 - P409	3.03	182°0'34"	657710.2270	9407503.1161	657959.3869	9407877.2684
P409	P409 - P410	3.26	182°56'33"	657711.1801	9407505.9887	657960.3399	9407880.1410
P410	P410 - P411	3.12	183°52'49"	657712.3649	9407509.0282	657961.5248	9407883.1805
P411	P411 - P412	2.98	184°41'52"	657713.6920	9407511.8512	657962.8518	9407886.0036
P412	P412 - P413	3.31	192°37'43"	657715.1745	9407514.4321	657964.3343	9407888.5844
P413	P413 - P414	6.49	226°35'36"	657717.4115	9407516.8730	657966.5713	9407891.0253
P414	P414 - P415	3.00	148°5'21"	657723.9047	9407516.9754	657973.0645	9407891.1277
P415	P415 - P416	4.88	176°10'4"	657726.4260	9407518.6011	657975.5858	9407892.7534
P416	P416 - P417	2.06	268°4'38"	657730.3387	9407521.5118	657979.4985	9407895.6641
P417	P417 - P418	2.86	118°7'6"	657731.6255	9407519.8980	657980.7853	9407894.0503
P418	P418 - P419	3.90	184°47'28"	657734.4346	9407520.4162	657983.5945	9407894.5685
P419	P419 - P420	4.28	185°21'44"	657738.3110	9407520.8003	657987.4709	9407894.9526
P420	P420 - P421	6.90	221°47'31"	657742.5948	9407520.8225	657991.7546	9407894.9749
P421	P421 - P422	5.32	153°39'31"	657747.7661	9407516.2482	657996.9259	9407890.4006
P422	P422 - P423	5.45	182°5'16"	657752.9049	9407514.8565	658002.0648	9407889.0089
P423	P423 - P424	5.29	175°41'33"	657758.1107	9407513.2410	658007.2705	9407887.3933
P424	P424 - P425	5.25	178°41'56"	657763.2691	9407512.0564	658012.4289	9407886.2087
P425	P425 - P426	5.03	168°9'59"	657768.4136	9407510.9973	658017.5735	9407885.1496
P426	P426 - P427	5.25	159°6'41"	657773.4397	9407511.0150	658022.5996	9407885.1673
P427	P427 - P428	5.62	184°57'34"	657778.3413	9407512.9053	658027.5011	9407887.0576
P428	P428 - P429	6.17	175°38'59"	657783.7438	9407514.4678	658032.9037	9407888.6201
P429	P429 - P430	6.61	177°39'18"	657789.5251	9407516.6271	658038.6850	9407890.7794
P430	P430 - P431	7.10	172°3'1"	657795.6150	9407519.1902	658044.7748	9407893.3426
P431	P431 - P432	10.23	142°50'32"	657801.7160	9407522.8236	658050.8758	9407896.9759
P432	P432 - P433	6.81	210°26'48"	657805.5589	9407532.3034	658054.7187	9407906.4557
P433	P433 - P434	6.75	194°11'23"	657810.9590	9407536.4450	658060.1188	9407910.5973
P434	P434 - P435	6.79	170°4'34"	657817.1588	9407539.1147	658066.3186	9407913.2670
P435	P435 - P436	9.65	211°57'41"	657822.8398	9407542.8352	658071.9996	9407916.9875
P436	P436 - P437	7.10	140°55'59"	657832.4908	9407543.0474	658081.6507	9407917.1997
P437	P437 - P438	6.67	172°20'13"	657837.9041	9407547.6425	658087.0639	9407921.7948
P438	P438 - P439	6.23	174°43'60"	657842.3697	9407552.6002	658091.5295	9407926.7525
P439	P439 - P440	5.77	167°51'17"	657846.0952	9407557.5904	658095.2550	9407931.7427
P440	P440 - P441	5.31	178°2'20"	657848.4975	9407562.8378	658097.6573	9407936.9901
P441	P441 - P442	4.97	181°39'26"	657850.5401	9407567.7358	658099.6999	9407941.8881
P442	P442 - P443	4.66	183°3'41"	657852.5845	9407572.2647	658101.7443	9407946.4170
P443	P443 - P444	4.34	181°22'10"	657854.7267	9407576.4052	658103.8865	9407950.5576
P444	P444 - P445	7.62	126°33'6"	657856.8102	9407580.2068	658105.9700	9407954.3592
P445	P445 - P446	4.12	229°41'44"	657853.6251	9407587.1244	658102.7849	9407961.2768
P446	P446 - P447	3.90	186°37'26"	657855.3655	9407590.8613	658104.5253	9407965.0136
P447	P447 - P448	3.72	186°41'29"	657857.4067	9407594.1797	658106.5665	9407968.3321
P448	P448 - P1	3.69	192°31'7"	657859.7096	9407597.0970	658108.8694	9407971.2493

 LUIS FERNANDO PURIZAGA IZQUIERDO
 INGENIERO GEOGRAFO
 Reg. CIP N° 79934
 VERIFICADOR CATASTRAL
 CODIGO N° 008076VCPZRI





"Año del Bicentenario del Perú: 200 años de Independencia"

CUADRO DEL ÁREA A INSCRIBIRSE

DATOS DEL ÁREA A INSCRIBIRSE				
ENTIDAD PROPIETARIA Y/O DESCRIPCION	FICHA Y/O PARTIDA	ACTOS	ÁREA (Ha)	ÁREA (m2)
Área del Predio Matriz	-	INMATRICULACIÓN	2.3843	23843.13
Area a Independizarse a favor del Estado Peruano - Ministerio de Transporte y Comunicaciones, representado por PROVIAS NACIONAL		INDEPENDIZACIÓN	0.0000	0.00
ÁREA REMANENTE			0.0000	0.00

LIMA, JULIO DEL 2021

PANEL FOTOGRÁFICO - INMA-HUANC-09



Vista Lateral Izquierdo



Vista Lateral Derecho



Vista Frontal



Vista Posterior

