



RESOLUCIÓN N° 0233-2022/SBN-DGPE-SDAPE

San Isidro, 14 de marzo del 2022

VISTO:

El Expediente n.º 331-2022/SBNSDAPE, que sustenta el procedimiento administrativo de **AFECTACIÓN EN USO** en el marco del Texto Único Ordenado de la Ley n.º 30556 solicitado por la **AUTORIDAD PARA LA RECONSTRUCCIÓN CON CAMBIOS**, respecto del área de **7 801.74 m²** la cual se encuentra conformada por las siguientes áreas: **a)** área de **3 162.27 m²** ubicado en el distrito de Laredo, provincia de Trujillo, Departamento de La Libertad, que forma parte de un predio de mayor extensión, inscrito a favor del Proyecto Especial Chavimochic en la partida n.º 11161822 del Registro de Predios de la Oficina Registral de Trujillo, Zona Registral n.º V, Sede Trujillo, con CUS Provisional n.º 165487 (en adelante, “predio 1”); **b)** área de **1 431.72 m²** ubicado en el distrito de Laredo, provincia de Trujillo, Departamento de La Libertad, que forma parte de un predio de mayor extensión, inscrito a favor del Proyecto Especial Chavimochic en la partida n.º 11057999 del Registro de Predios de la Oficina Registral de Trujillo, Zona Registral n.º V, Sede Trujillo, con CUS n.º 55583 (en adelante “predio 2”); y, **c)** área de **3 207.75 m²** ubicado en el distrito de Laredo, provincia de Trujillo, Departamento de La Libertad, que forma parte de un predio de mayor extensión, inscrito a favor del Proyecto Especial Chavimochic en la partida n.º 11161822 del Registro de Predios de la Oficina Registral de Trujillo, Zona Registral n.º V, Sede Trujillo, con CUS Provisional n.º 165487 (en adelante, “predio 3”); y,

CONSIDERANDO:

1. Que, la Superintendencia Nacional de Bienes Estatales, es el ente rector del Sistema Nacional de Bienes Estatales encargada de normar y supervisar las acciones que realicen las entidades que conforman el mencionado Sistema, en materia de adquisición, disposición, administración y registro de los predios estatales a nivel nacional, así como de ejecutar dichos actos respecto de los predios estatales que se encuentran bajo su competencia, procurando optimizar su uso y valor, conforme al Texto Único Ordenado de la Ley General del Sistema Nacional de Bienes Estatales¹ (en adelante “TUO de la Ley”) y su Reglamento aprobado por el D.S. n.º 008-2021-VIVIENDA (en adelante “el Reglamento”);

2. Que, de conformidad con lo dispuesto por los artículos 43º y 44º del Reglamento de Organización y Funciones de la Superintendencia Nacional de Bienes Estatales² (en adelante “ROF de la SBN”), la Subdirección de Administración del Patrimonio Estatal – SDAPE, es el órgano competente en primera instancia, para sustentar y aprobar los actos de adquisición y administración de los bienes estatales bajo competencia de la SBN, procurando con ello una eficiente gestión de éstos, racionalizando su uso y optimizando su valor;

¹ Aprobado por el Decreto Supremo n.º 019-2019-VIVIENDA, publicado en el diario oficial “El Peruano”, el 10 de julio de 2019.

² Aprobado por el Decreto Supremo n.º 016-2010-VIVIENDA, publicada en el diario oficial “El Peruano”, el 22 de diciembre de 2010.

De la solicitud presentada y del marco normativo

3. Que, mediante Oficio n.º 00315-2022-ARCC-DE-DSI presentado el 08 de marzo del 2022 [S.I. n.º 06900-2022] la **AUTORIDAD PARA LA RECONSTRUCCIÓN CON CAMBIOS** representado por el señor Alfredo Marquina Pozo, Director encargado de Soluciones Integrales (en adelante “la administrada”) solicitó la afectación en uso a plazo indeterminado del “predio 1”, “predio 2” y “predio 3”, para la construcción de Diques Transversales de Retención del proyecto “Soluciones Integrales para las Quebradas San Idelfonso y San Carlos”, para tal efecto presenta los documentos siguientes: **a)** Plan de saneamiento físico legal del “predio 1”, “predio 2” y “predio 3”; **b)** Certificado de Búsqueda Catastral suscrito por la abogada certificadora de la Zona Registral n.º V – Sede Trujillo, Diana Carlos Coronado el 28 de enero del 2022; **c)** plano diagnóstico de febrero del 2022, suscrito por el ingeniero geógrafo Jorge Isac Obregón Puma y el ingeniero Ernesto Rafael Cárdenas Rodríguez Especialista II en Coordinación de la Dirección de Soluciones Integrales – ARCC; **c)** plano perimétrico de febrero del 2022, suscrito por el ingeniero geógrafo Jorge Isac Obregón Puma y el ingeniero Ernesto Rafael Cárdenas Rodríguez Especialista II en Coordinación de la Dirección de Soluciones Integrales – ARCC; **d)** plano de ubicación – localización de febrero del 2022, suscrito por el ingeniero geógrafo Jorge Isac Obregón Puma y el ingeniero Ernesto Rafael Cárdenas Rodríguez Especialista II en Coordinación de la Dirección de Soluciones Integrales – ARCC; **e)** plano perimétrico del “predio 1” de febrero del 2022, suscrito por el ingeniero geógrafo Jorge Isac Obregón Puma y el ingeniero Ernesto Rafael Cárdenas Rodríguez Especialista II en Coordinación de la Dirección de Soluciones Integrales – ARCC; **f)** plano perimétrico del “predio 2” de febrero del 2022, suscrito por el ingeniero geógrafo Jorge Isac Obregón Puma y el ingeniero Ernesto Rafael Cárdenas Rodríguez Especialista II en Coordinación de la Dirección de Soluciones Integrales – ARCC; **g)** plano perimétrico del “predio 3” de febrero del 2022, suscrito por el ingeniero geógrafo Jorge Isac Obregón Puma y el ingeniero Ernesto Rafael Cárdenas Rodríguez Especialista II en Coordinación de la Dirección de Soluciones Integrales – ARCC; y, **h)** memoria descriptiva de febrero de 2022, suscrita por el ingeniero geógrafo Jorge Isac Obregón Puma y el ingeniero Ernesto Rafael Cárdenas Rodríguez Especialista II en Coordinación de la Dirección de Soluciones Integrales – ARCC;

4. Que, el numeral 9.5 del artículo 9º del Texto Único Ordenado de la Ley n.º 30556, Ley que aprueba Disposiciones de carácter extraordinario para las intervenciones del Gobierno Nacional frente a desastres y que dispone la creación de la Autoridad para la Reconstrucción con Cambios aprobado por el Decreto Supremo n.º 094-2018-PCM (en adelante el “TUO de la Ley n.º 30556”), dispone que la Superintendencia Nacional de Bienes Estatales a solicitud de las Entidades Ejecutoras, en un plazo máximo de siete (07) días hábiles contados desde la fecha de la solicitud, emite y notifica la resolución administrativa. Dentro del mismo plazo la SBN solicita a SUNARP la inscripción correspondiente. Esta resolución es irrecurrible en vía administrativa o judicial; asimismo, el citado artículo dispone que la Superintendencia Nacional de los Registros Públicos queda obligada a registrar los inmuebles y/o edificaciones a nombre de las Entidades Ejecutoras;

5. Que, asimismo el indicado numeral 9.5 en su segundo párrafo precisa que los predios y/o edificaciones de propiedad estatal de dominio público o de dominio privado y de propiedad de las empresas del Estado requeridos para la implementación del Plan Integral para la Reconstrucción con Cambios (en adelante “El Plan”), son otorgados en uso o propiedad a las Entidades Ejecutoras de El Plan a título gratuito y automáticamente en la oportunidad que estos lo requieran;

6. Que, por su parte el artículo 57º del Reglamento de la Ley n.º 30556 aprobado por D.S. n.º 003-2019-PCM (en adelante “el Reglamento de la Ley n.º 30556”) dispone que la transferencia o el otorgamiento de derechos que aprueba la SBN o la Dirección General de Abastecimiento (DGA) del MEF, según corresponda, a favor de las Entidades Ejecutoras comprende los predios o bienes inmuebles de propiedad del Estado, de dominio público o dominio privado, y de propiedad de las empresas del Estado, inscritos registralmente o no, requeridos para la implementación del Plan, el cual no comprende a los bienes inmuebles de propiedad privada, predios o bienes inmuebles integrantes del Patrimonio Cultural de la Nación de carácter prehispánico y las tierras y territorios de pueblos indígenas u originarios y aquellos de propiedad o en posesión de las comunidades campesinas y nativas y reservas indígenas; asimismo, conforme a los numerales 60.2 y 60.3 del artículo 60º de “el Reglamento de la Ley n.º 30556”, los actos que aprueba la SBN a favor de la entidad ejecutora del plan se sustenta en la documentación presentada en la solicitud por dicha entidad;

7. Que, siendo esto así, el procedimiento de aprobación de constitución de otros derechos reales que no involucren el desplazamiento patrimonial del predio estatal, se efectúa a título gratuito y sobre la base de la información brindada por el solicitante, tanto en la documentación presentada como la consignada en el informe de diagnóstico y propuesta de saneamiento físico legal, documentos que adquieren calidad de declaración jurada de conformidad con el numeral 58.2 del artículo 58° de “el Reglamento de la Ley n.° 30556”, no siendo necesario ni obligatorio el cumplimiento de otros requisitos por parte del solicitante ni la SBN, tales como inspección técnica del predio, obtención de Certificados de Parámetros Urbanísticos, entre otros;

8. Que, el artículo 61° de “el Reglamento de la Ley n.° 30556” dispone que la existencia de cargas como la anotación de demanda, patrimonio cultural, concesiones, derecho de superficie, gravámenes, actos de administración a favor de particulares, ocupaciones ilegales, superposiciones, duplicidad de partidas, reservas naturales, no limitan el otorgamiento de derechos de uso o la transferencia del predio o bien inmueble de propiedad del Estado, correspondiendo a la Entidad Ejecutora efectuar los trámites o coordinaciones necesarias para obtener la libre disponibilidad del área en relación a la ejecución del Plan. Estas circunstancias deben constar en la Resolución que aprueba el acto. Es responsabilidad de la Entidad Ejecutora efectuar la defensa judicial, administrativa o extrajudicial del predio o bien inmueble sobre el proceso de saneamiento iniciado;

De la calificación formal de la solicitud

9. Que, de la calificación de la solicitud presentada en su aspecto legal, se tiene lo siguiente: De conformidad con el segundo párrafo del numeral 9.5 del artículo 9 del “TUO de la Ley n.° 30556”, los predios requeridos para la implementación de El Plan³, son otorgados a las entidades ejecutoras del indicado plan, y de conformidad con el numeral 3.1 del artículo 3° del señalado marco normativo, la Autoridad para la Reconstrucción con Cambios, es la encargada de liderar, implementar y, cuando corresponda, ejecutar El Plan, “TUO de la Ley n.° 30556”, en consecuencia queda acreditada la competencia de la indicada autoridad para iniciar el presente procedimiento, de igual manera la solicitud submateria contiene los requisitos señalados en el artículo 58° de “el Reglamento de la Ley n.° 30556”;

10. Que, asimismo la solicitud y anexos presentados fueron calificados en su aspecto técnico a través del Informe Preliminar n.° 00747-2022/SBN-DGPE-SDAPE del 09 de marzo de 2022 determinándose lo siguiente:

- 10.1. El “predio 1” se encuentra inscrito a favor del Proyecto Especial Chavimochic en la partida n.° 11161822 del Registro de Predios de la Oficina Registral de Trujillo, Zona Registral n.° V, Sede Trujillo, que según la base gráfica de procesos judiciales no presenta superposición con procesos judiciales; no se encuentra comprendido dentro de inmuebles de propiedad privada, predios o bienes inmuebles integrantes del Patrimonio Cultural de la Nación de carácter prehispánico o de tierras y territorios de pueblos indígenas u originarios o aquellos de propiedad o en posesión de las comunidades campesinas y nativas y reservas indígenas;
- 10.2. Por otro lado, se advierte según el numeral 5.3 del plan de saneamiento físico legal presentado por “la administrada”, que en “el predio” recaen las concesiones mineras denominadas: “MINOTAURO UNO - Código: 30001721”; no obstante, lo descrito no es limitante para la procedencia del presente acto, de conformidad con el artículo 61° de “el reglamento de la Ley n.° 30556”;
- 10.3. El “predio 2” se encuentra inscrito a favor del Proyecto Especial Chavimochic en la partida n.° 11057999 del Registro de Predios de la Oficina Registral de Trujillo, Zona Registral n.° V, Sede Trujillo, que según la base gráfica de procesos judiciales no presenta superposición con procesos judiciales; no se encuentra comprendido dentro de inmuebles de propiedad privada,

³ Conforme al artículo 2 del “TUO de la Ley n.° 30556”, El Plan es de obligatorio cumplimiento por los tres niveles de gobierno y es aprobado por Decreto Supremo con voto aprobatorio del Consejo de Ministros a propuesta de la Autoridad para la Reconstrucción con Cambios (ARCC). Asimismo, en el indicado artículo se precisa los componente que comprende El Plan.

predios o bienes inmuebles integrantes del Patrimonio Cultural de la Nación de carácter prehispánico o de tierras y territorios de pueblos indígenas u originarios o aquellos de propiedad o en posesión de las comunidades campesinas y nativas y reservas indígenas;

- 10.4.** Por otro lado, se advierte según el numeral 5.3 del plan de saneamiento físico legal presentado por “la administrada”, que en “el predio” recaen las concesiones mineras denominadas: “MINOTAURO UNO - Código: 30001721”; no obstante, lo descrito no es limitante para la procedencia del presente acto, de conformidad con el artículo 61° de “el Reglamento de la Ley n.° 30556”;
- 10.5.** El “predio 3” se encuentra inscrito a favor del Proyecto Especial Chavimochic en la partida n.° 11161822 del Registro de Predios de la Oficina Registral de Trujillo, Zona Registral n.° V, Sede Trujillo, que según la base gráfica de procesos judiciales no presenta superposición con procesos judiciales; no se encuentra comprendido dentro de inmuebles de propiedad privada, predios o bienes inmuebles integrantes del Patrimonio Cultural de la Nación de carácter prehispánico o de tierras y territorios de pueblos indígenas u originarios o aquellos de propiedad o en posesión de las comunidades campesinas y nativas y reservas indígenas;
- 10.6.** Por otro lado, se advierte según el numeral 5.3 del plan de saneamiento físico legal presentado por “la administrada”, que en “el predio” recaen las concesiones mineras denominadas: “MINOTAURO UNO - Código: 30001721”; no obstante, lo descrito no es limitante para la procedencia del presente acto, de conformidad con el artículo 61° de “el Reglamento de la Ley n.° 30556”;

11. Que, en tal contexto habiéndose calificado la solicitud en su aspecto formal, se concluye que la misma cumple tanto con los requisitos técnicos y legales que establece el artículo 58° de “el Reglamento de la Ley n.° 30556”, los cuales tienen el carácter de declaración jurada; verificándose que “la administrada” ha señalado en el escrito presentado que la entidad competente para aprobar el acto de administración es esta Superintendencia, toda vez que, son terrenos sin construcción, por tal razón corresponde admitir a trámite la solicitud presentada;

De la calificación sustantiva de la solicitud

12. Que, de conformidad con lo prescrito en el numeral 9.5 del artículo 9 del “TUO de la Ley n.° 30556”, para que la Superintendencia Nacional de Bienes Estatales apruebe la transferencia en propiedad o el otorgamiento a través de otro derecho real de predios, a título gratuito y automáticamente, a favor de las entidades ejecutoras de El Plan, se requiere de la concurrencia de tres presupuestos o requisitos para tal efecto, como son: **i)** Que, el predio solicitado sea de propiedad estatal, de dominio público o de dominio privado o de las empresas del Estado; **ii)** Que, el pedido formulado se subsuma en los presupuestos de hecho de la afectación en uso; y, **iii)** Que, el predio solicitado sea necesario para la implementación de El Plan;

- 12.1.** De la revisión del Informe de diagnóstico y propuesta de saneamiento físico y legal y la solicitud presentada por “la administrada”, así como del Informe Preliminar n.° 00747-2022/SBN-DGPE-SDAPE se tiene que el “predio 1”, “predio 2” y “predio 3”, se encuentran inscritos a favor del Proyecto Especial Chavimochic, no comprendido dentro del supuesto de exclusión contenido en el numeral 57.2 del artículo 57° de “el Reglamento de la Ley n.° 30556” y que se ha cumplido con remitir los requisitos contenidos en el artículo 58° del citado marco normativo;
- 12.2.** Conforme al artículo 151° del Reglamento de la Ley n.° 29151, aprobado mediante Decreto Supremo n.° 008-2021-VIVIENDA, los presupuestos de hecho para otorgar una afectación en uso, es para que el predio solicitado sea destinado al uso o servicio público para el cumplimiento de sus fines institucionales, y en el presente caso conforme a la documentación presentada por “la administrada” se requiere el “predio 1”, “predio 2” y “predio 3” para el cumplimiento de sus fines institucionales, en razón a que las áreas solicitadas se requieren para la construcción de Diques Transversales de Retención del proyecto “Soluciones Integrales para las Quebradas San Idelfonso y San

Carlos". Asimismo, se tiene que de conformidad con el artículo 1 del "TUO de la Ley n.º 30556", se ha declarado prioritaria, de interés nacional y necesidad pública la implementación de un Plan Integral para la Reconstrucción con Cambios, con enfoque de gestión del riesgo de desastres, para la reconstrucción y construcción de la infraestructura pública y viviendas afectadas por desastres;

12.3. En cuanto se refiere a que el "predio 1", "predio 2" y "predio 3" solicitado sea necesario para la implementación de El Plan. Dicho requisito ha sido acreditado conforme a lo sustentado por "la administrada" en el Informe de diagnóstico y propuesta de saneamiento físico que obra en los actuados;

13. Que, por lo antes analizado, se concluye en primer término que el "predio 1", "predio 2" y "predio 3", son de propiedad estatal y susceptible o pasible de ser materia de actos de administración, conforme a lo sustentado por "la administrada", asimismo la solicitud se subsume en los presupuestos para el otorgamiento de la afectación en uso, y el "predio 1", "predio 2" y "predio 3" se requieren para la construcción de Diques Transversales de Retención del proyecto "Soluciones Integrales para las Quebradas San Idelfonso y San Carlos", que forma parte de "El Plan";

14. Que, por otra parte, y en cuanto atañe al plazo de la afectación en uso, el artículo 152º del Reglamento de la Ley n.º 29151, establece que la afectación en uso se otorga a plazo indeterminado o determinado, en atención a la naturaleza de la finalidad para el uso o servicio público, siendo que en el presente caso "la administrada" ha solicitado el otorgamiento del derecho por un plazo indeterminado;

15. Que, en atención a lo expuesto esta Superintendencia tomará como válida la documentación y declaración presentada por "la administrada", en estricto cumplimiento del marco normativo antes señalado, dado que acorde a la normatividad el titular del proyecto asume entera responsabilidad por lo declarado en el Informe de diagnóstico y propuesta de saneamiento físico y legal y la solicitud presentada; en consecuencia, corresponde afectar en uso el "predio 1", "predio 2" y "predio 3" a plazo indeterminado a favor de la **AUTORIDAD PARA LA RECONSTRUCCIÓN CON CAMBIOS**, para la construcción de Diques Transversales de Retención del proyecto "Soluciones Integrales para las Quebradas San Idelfonso y San Carlos";

16. Que, conforme al numeral 5.16 del artículo 5º de Directiva n.º 001-2021/SBN denominada "Disposiciones para la transferencia de propiedad estatal y otorgamiento de otros derechos reales en el marco del Decreto Legislativo n.º 1192", aprobada mediante la Resolución n.º 0060-2021/SBN del 23 de julio de 2021, la cual se aplica supletoriamente al presente procedimiento, cuando la solicitud de inscripción se realiza a través de la plataforma digital, se remite a la SUNARP la resolución con firma digital y los documentos técnicos presentados por la solicitante, por lo que se anexan a la presente resolución la documentación técnica presentada por "la administrada";

17. Que, el artículo 64º de "el Reglamento de la Ley n.º 30556" la SBN y la Entidad Ejecutora están exentas de costos registrales de cualquier índole para la implementación del Plan. El pedido de exención sustentado en la Ley debe constar expresamente indicado en la solicitud de información o inscripción y no es objeto de verificación calificación por el Registrador. La solicitud indebida de exención acarrea responsabilidad exclusiva de la entidad que la invoca;

Por lo expuesto, de conformidad con lo dispuesto en "la Ley", el "ROF de la SBN", el "TUO de la Ley n.º 30556", el "TUO de la Ley n.º 27444", Resolución n.º 005-2022/SBN-GG y los Informes Técnico Legales n.os 276, 277 y 278-2022/SBN-DGPE-SDAPE del 10 de marzo de 2022.

SE RESUELVE:

PRIMERO: APROBAR la AFECTACIÓN EN USO por un plazo indeterminado a favor de la **AUTORIDAD PARA LA RECONSTRUCCIÓN CON CAMBIOS** respecto del área de **7 801. 74 m²** la cual se encuentra conformada por las siguientes áreas: **a)** área de **3 162.27 m²** ubicado en el distrito de Laredo, provincia de Trujillo, Departamento de La Libertad, que forma parte de un predio de mayor extensión, inscrito a favor del Proyecto Especial Chavimochic en la partida n.º 11161822 del Registro de Predios de la Oficina Registral de

Trujillo, Zona Registral n.º V, Sede Trujillo, con CUS Provisional n.º 165487; **b)** área de **1 431.72 m²** ubicado en el distrito de Laredo, provincia de Trujillo, Departamento de La Libertad, que forma parte de un predio de mayor extensión, inscrito a favor del Proyecto Especial Chavimochic en la partida n.º 11057999 del Registro de Predios de la Oficina Registral de Trujillo, Zona Registral n.º V, Sede Trujillo, con CUS n.º 55583; **c)** área de **3 207.75 m²** ubicado en el distrito de Laredo, provincia de Trujillo, Departamento de La Libertad, que forma parte de un predio de mayor extensión, inscrito a favor del Proyecto Especial Chavimochic en la partida n.º 11161822 del Registro de Predios de la Oficina Registral de Trujillo, Zona Registral n.º V, Sede Trujillo, con CUS Provisional n.º 165487, con la finalidad que lo destine a la construcción de Diques Transversales de Retención del proyecto “Soluciones Integrales para las Quebradas San Idelfonso y San Carlos”, en el marco del Texto Único Ordenado de la Ley n.º 30556 según el plano perimétrico y la memoria descriptiva que sustentan la presente resolución.

SEGUNDO: REMITIR la presente resolución a la Oficina Registral de Trujillo de la SUNARP para los fines de su inscripción correspondiente, la misma que deberá ser efectuada libre del pago de derechos y con la sola presentación de la solicitud respectiva acompañada de esta resolución y de los planos necesarios, de acuerdo a lo estipulado en el artículo 64º del Reglamento de la Ley n.º 30556 aprobado por D.S. n.º 003-2019-PCM.

TERCERO: Disponer la publicación de la presente Resolución en la Sede Digital de la Superintendencia Nacional de Bienes Estatales (www.gob.pe/sbn), el mismo día de su aprobación.

Regístrese, comuníquese y publíquese.

Visado por:

Profesional SDAPE

Profesional SDAPE

Firmado por:

Subdirector de Administración del Patrimonio Estatal

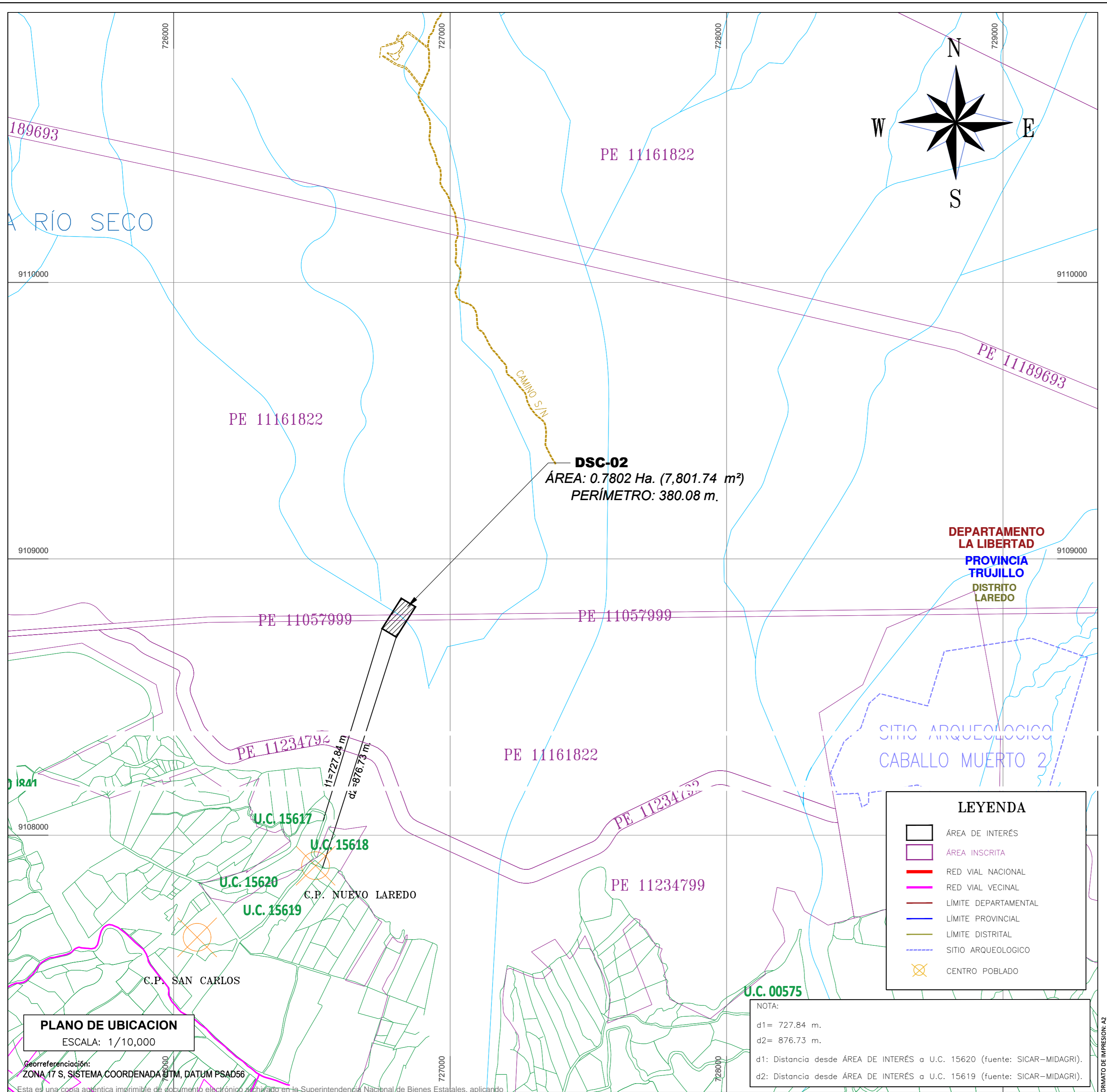

DSC-02
 ÁREA: 0.7802 Ha. (7,801.74 m²)
 PERÍMETRO: 380.08 m.

LEYENDA

	ÁREA DE INTERÉS
	ÁREA INSCRITA
	RED VIAL NACIONAL
	RED VIAL VECINAL
	LÍMITE DEPARTAMENTAL
	LÍMITE PROVINCIAL
	LÍMITE DISTRITAL
	SITIO ARQUEOLÓGICO
	CENTRO POBLADO

NOTA:
 d1= 727.84 m.
 d2= 876.73 m.
 d1: Distancia desde ÁREA DE INTERÉS a U.C. 15620 (fuente: SICAR-MIDAGRI).
 d2: Distancia desde ÁREA DE INTERÉS a U.C. 15619 (fuente: SICAR-MIDAGRI).

PLANO DE UBICACION
 ESCALA: 1/10,000

Georreferenciación:
 ZONA 17 S, SISTEMA COORDENADA BTM, DATUM PSAD56

Esta es una copia auténtica imprimible de un documento electrónico archivado en la Superintendencia Nacional de Bienes Estatales aplicando lo dispuesto por el Art. 25 de DS 070-2013-PCM y la Tercera Disposición Complementaria Final del DS 026-2016-PCM. Su autenticidad e integridad puede ser contrastada a través de nuestro portal web: <https://www.sbn.gob.pe> ingresando al ícono Verifica documento digital o también a través de la siguiente dirección web: <https://verifica.sbn.gob.pe>. En ambos casos deberá ingresar la siguiente clave: 4948139Y30

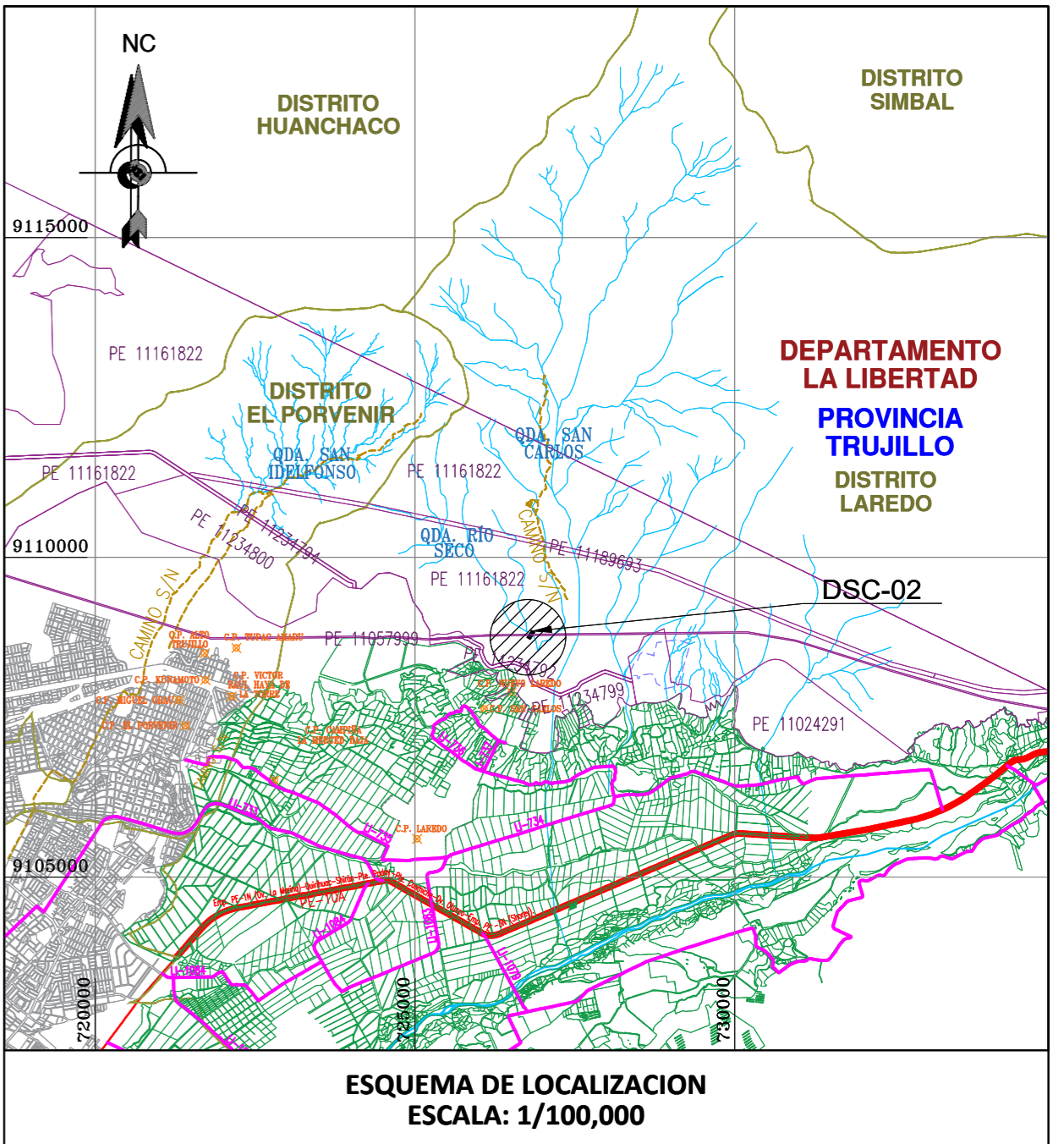

COORDENADAS UTM
DATUM GEODÉSICO PSAD56 - ZONA 17 S

DEPARTAMENTO	: LA LIBERTAD
PROVINCIA	: TRUJILLO
DISTRITO	: LAREDO
DENOMINACION	: DSC-02
UBICACION	: SE UBICA EN LA QUEBRADA SAN CARLOS, A 0.88 KM AL NORTE DEL CENTRO POBLADO DE NUEVO LAREDO, EN EL DISTRITO DE LAREDO, PROVINCIA DE TRUJILLO, DEPARTAMENTO DE LA LIBERTAD

FIRMA Y SELLO DEL PROFESIONAL RESPONSABLE:

JORGE ISAC OBREGON PUMA
 INGENIERO GEOGRAFO
 Reg. CIP N° 221775
 CODIGO SNCP 015368VCP2R1X

Ing. Ernesto Rafael Cárdenas Rodríguez
 Especialista II en Coordinación
 Dirección de Soluciones Integrales - ARCC

UBICACION:	SE UBICA EN LA QUEBRADA SAN CARLOS, A 0.88 KM AL NORTE DEL CENTRO POBLADO DE NUEVO LAREDO, EN EL DISTRITO DE LAREDO, PROVINCIA DE TRUJILLO, DEPARTAMENTO DE LA LIBERTAD	
TRAMITE:	AFECCACION EN USO	PARTIDA N°: 11161822 11057999
PLANO:	UBICACION - LOCALIZACION	LAMINA: 5/5
ESCALA:	INDICADA	FECHA: FEBRERO 2022

PUL-1

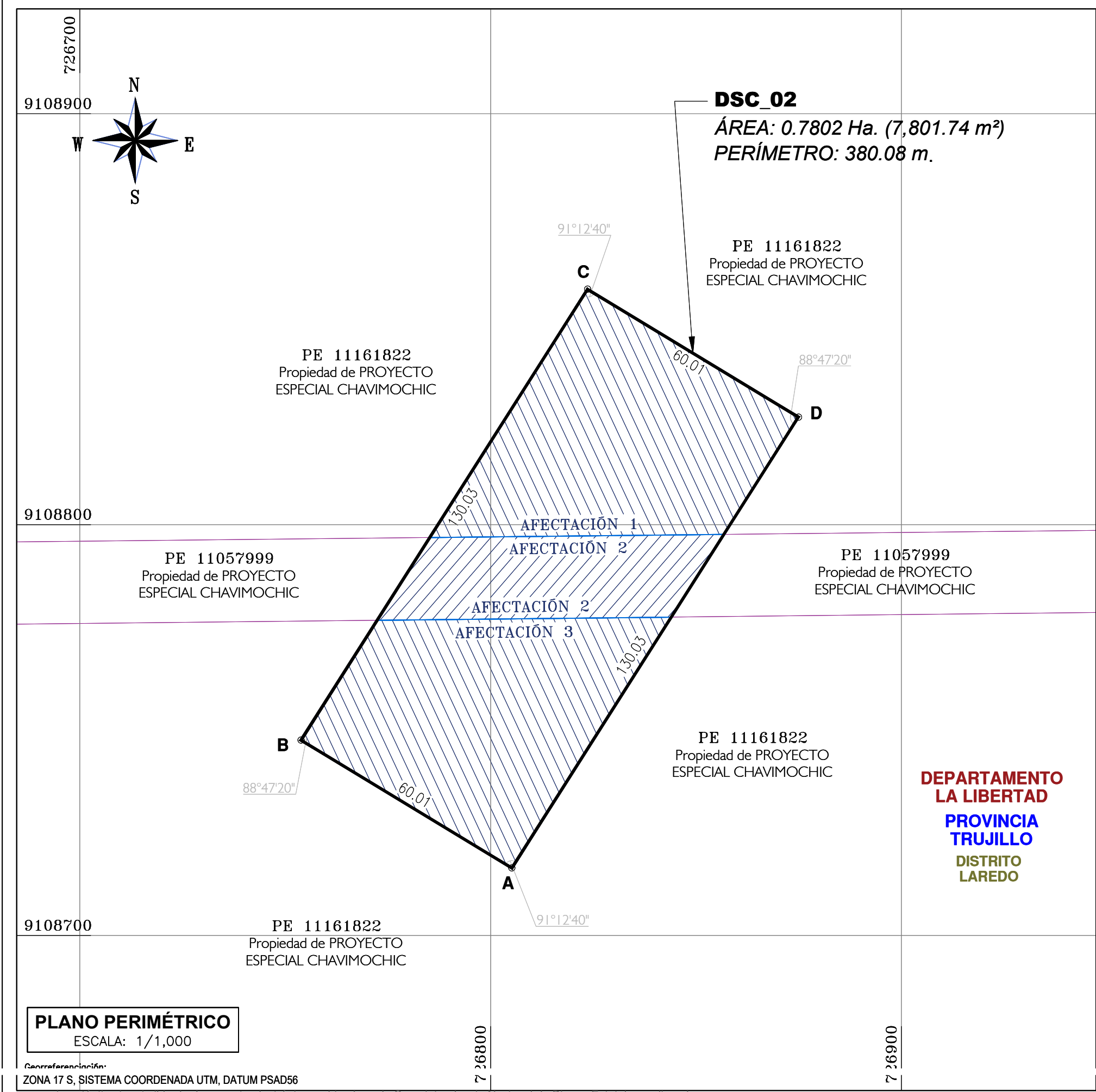

**CUADRO DE DATOS TÉCNICOS
PREDIO DENOMINADO DSC_02**

VERTICE	LADO	DISTANCIA	ANG. INTERNO	COORDENADAS PSAD56		COORDENADAS WGS84	
				ESTE (X)	NORTE (Y)	ESTE (X)	NORTE (Y)
A	A-B	60.01	91°12'40"	726805.1538	9108716.4318	726554.0305	9108345.9236
B	B-C	130.03	88°47'20"	726753.8374	9108747.5483	726502.7142	9108377.0402
C	C-D	60.01	91°12'40"	726823.5917	9108857.2839	726572.4684	9108486.7758
D	D-A	130.03	88°47'20"	726874.9081	9108826.1673	726623.7848	9108455.6592

ÁREA: 0.7802 Ha. (7,801.74 m²) / PERÍMETRO: 380.08 m.

CUADRO DE ÁREAS DE AFECTACIÓN

ÁREA DE INTERÉS	AFECTACIÓN	PERÍMETRO (m)	ÁREA AFECTADA	
			Ha.	m²
DSC_02	1 PE-11161822	237.01	0.3162	3,162.27
	2 PE-11057999	190.90	0.1432	1,431.72
	3 PE-11161822	238.52	0.3208	3,207.75
TOTAL			0.7802	7,801.74

PLANO PERIMÉTRICO
ESCALA: 1/1,000

Georeferenciación:
ZONA 17 S, SISTEMA COORDENADA UTM, DATUM PSAD56

DEPARTAMENTO LA LIBERTAD
PROVINCIA TRUJILLO
DISTRITO LAREDO



**COORDENADAS UTM
DATUM GEODÉSICO PSAD56 - ZONA 17 S**

DEPARTAMENTO : LA LIBERTAD
 PROVINCIA : TRUJILLO
 DISTRITO : LAREDO
 DENOMINACIÓN : DSC_02
 UBICACIÓN : SE UBICA EN LA QUEBRADA SAN CARLOS, A 0.88 KM AL NORTE DEL CENTRO POBLADO DE NUEVO LAREDO, EN EL DISTRITO DE LAREDO, PROVINCIA DE TRUJILLO, DEPARTAMENTO DE LA LIBERTAD

FIRMA Y SELLO DEL PROFESIONAL RESPONSABLE:

JORGE ISAC OBREGÓN PLUMA
 INGENIERO GEOGRAFO
 Reg. CIP N° 221775
 CODIGO SNCP 015368VCP2R1X

Ing. Ernesto Rafael Cárdenas Rodríguez
 Especialista II en Coordinación
 Dirección de Soluciones Integrales - ARCC

UBICACIÓN: SE UBICA EN LA QUEBRADA SAN CARLOS, A 0.88 KM AL NORTE DEL CENTRO POBLADO DE NUEVO LAREDO, EN EL DISTRITO DE LAREDO, PROVINCIA DE TRUJILLO, DEPARTAMENTO DE LA LIBERTAD

TRÁMITE: AFECTACIÓN EN USO **PARTIDA N°:** 11161822
11057999

PLANO: PERIMÉTRICO **LAMINA:** 1/5

ESCALA: 1/1,000 **FECHA:** FEBRERO 2022

FORM. TO DE IMPRESIÓN: A3

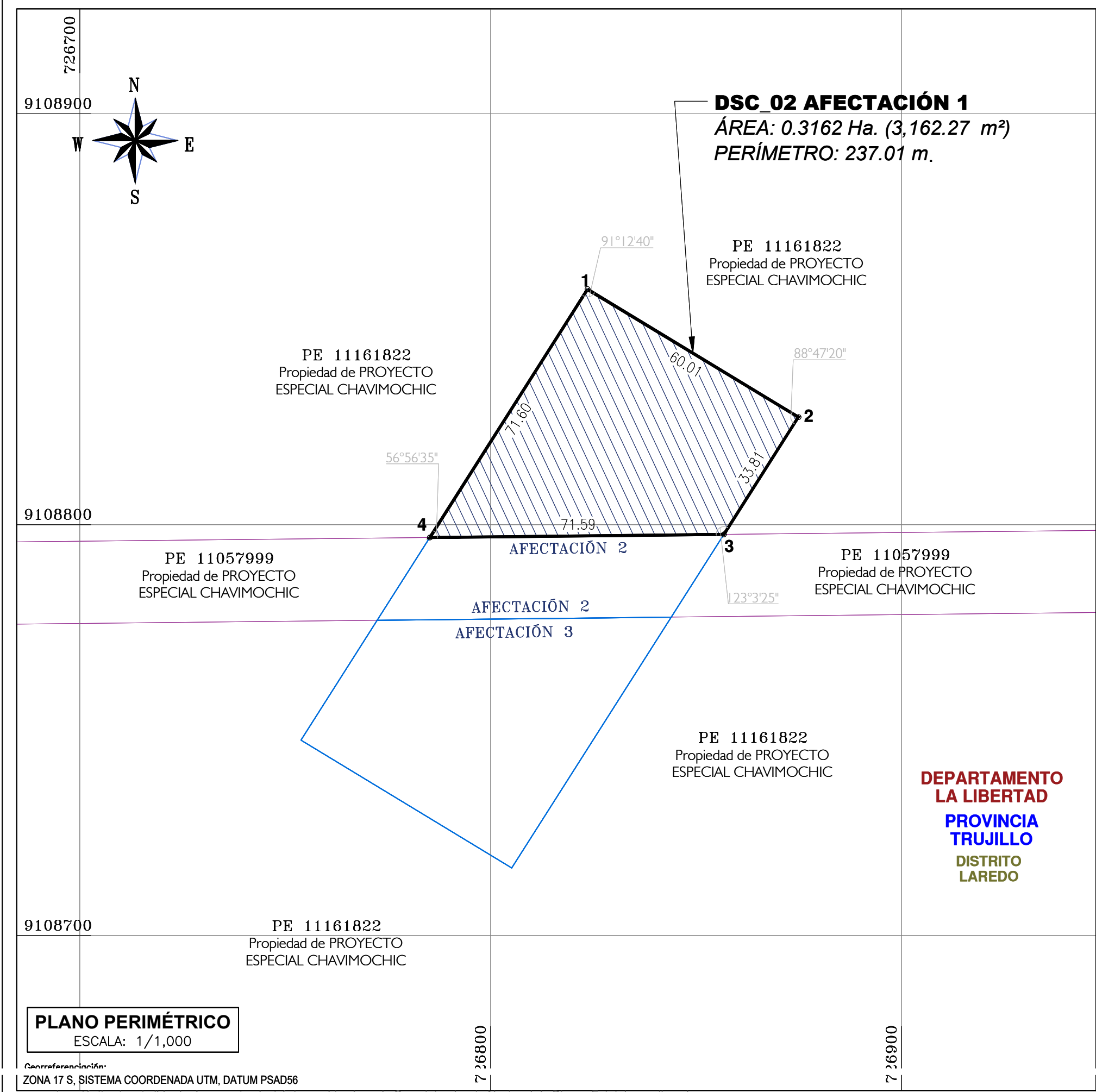

**CUADRO DE DATOS TÉCNICOS
PREDIO DENOMINADO DSC_02 AFECTACIÓN 1**

VERTICE	LADO	DISTANCIA	ANG. INTERNO	COORDENADAS PSAD56		COORDENADAS WGS84	
				ESTE (X)	NORTE (Y)	ESTE (X)	NORTE (Y)
1	1-2	60.01	91°12'40"	726823.5917	9108857.2839	726572.4684	9108486.7758
2	2-3	33.81	88°47'20"	726874.9081	9108826.1673	726623.7848	9108455.6592
3	3-4	71.59	123°3'25"	726856.7684	9108797.6306	726605.6452	9108427.1225
4	4-1	71.60	56°56'35"	726785.1845	9108796.8626	726534.0612	9108426.3545

ÁREA: 0.3162 Ha. (3,162.27 m²) / PERÍMETRO: 237.01 m.

CUADRO DE ÁREAS DE AFECTACIÓN

ÁREA DE INTERÉS	AFECTACIÓN	PERÍMETRO (m)	ÁREA AFECTADA	
			Ha.	m²
DSC_02	1 PE-11161822	237.01	0.3162	3,162.27
	2 PE-11057999	190.90	0.1432	1,431.72
	3 PE-11161822	238.52	0.3208	3,207.75
TOTAL			0.7802	7,801.74

PLANO PERIMÉTRICO
ESCALA: 1/1,000

Georreferenciación:
ZONA 17 S, SISTEMA COORDENADA UTM, DATUM PSAD56

DEPARTAMENTO LA LIBERTAD
PROVINCIA TRUJILLO
DISTRITO LAREDO

**COORDENADAS UTM
DATUM GEODÉSICO PSAD56 - ZONA 17 S**

DEPARTAMENTO : LA LIBERTAD
 PROVINCIA : TRUJILLO
 DISTRITO : LAREDO
 DENOMINACIÓN : DSC_02 AFECTACIÓN 1
 UBICACIÓN : SE UBICA EN LA QUEBRADA SAN CARLOS, A 0.88 KM AL NORTE DEL CENTRO POBLADO DE NUEVO LAREDO, EN EL DISTRITO DE LAREDO, PROVINCIA DE TRUJILLO, DEPARTAMENTO DE LA LIBERTAD

FIRMA Y SELLO DEL PROFESIONAL RESPONSABLE:

JORGE ISAC OBREGON PLUMA
 INGENIERO GEOGRAFO
 Reg. CIP N° 221775
 CODIGO SNCP 015368VCP2R1X

Ing. Ernesto Rafael Cárdenas Rodríguez
 Especialista II en Coordinación
 Dirección de Soluciones Integrales - ARCC

UBICACIÓN: SE UBICA EN LA QUEBRADA SAN CARLOS, A 0.88 KM AL NORTE DEL CENTRO POBLADO DE NUEVO LAREDO, EN EL DISTRITO DE LAREDO, PROVINCIA DE TRUJILLO, DEPARTAMENTO DE LA LIBERTAD

TRÁMITE: AFECTACIÓN EN USO **PARTIDA N°:** 11161822

PLANO: PÉRIMETRICO **LAMINA:** 2/5

ESCALA: 1/1,000 **FECHA:** FEBRERO 2022

FORM. TO DE IMPRESION: A3

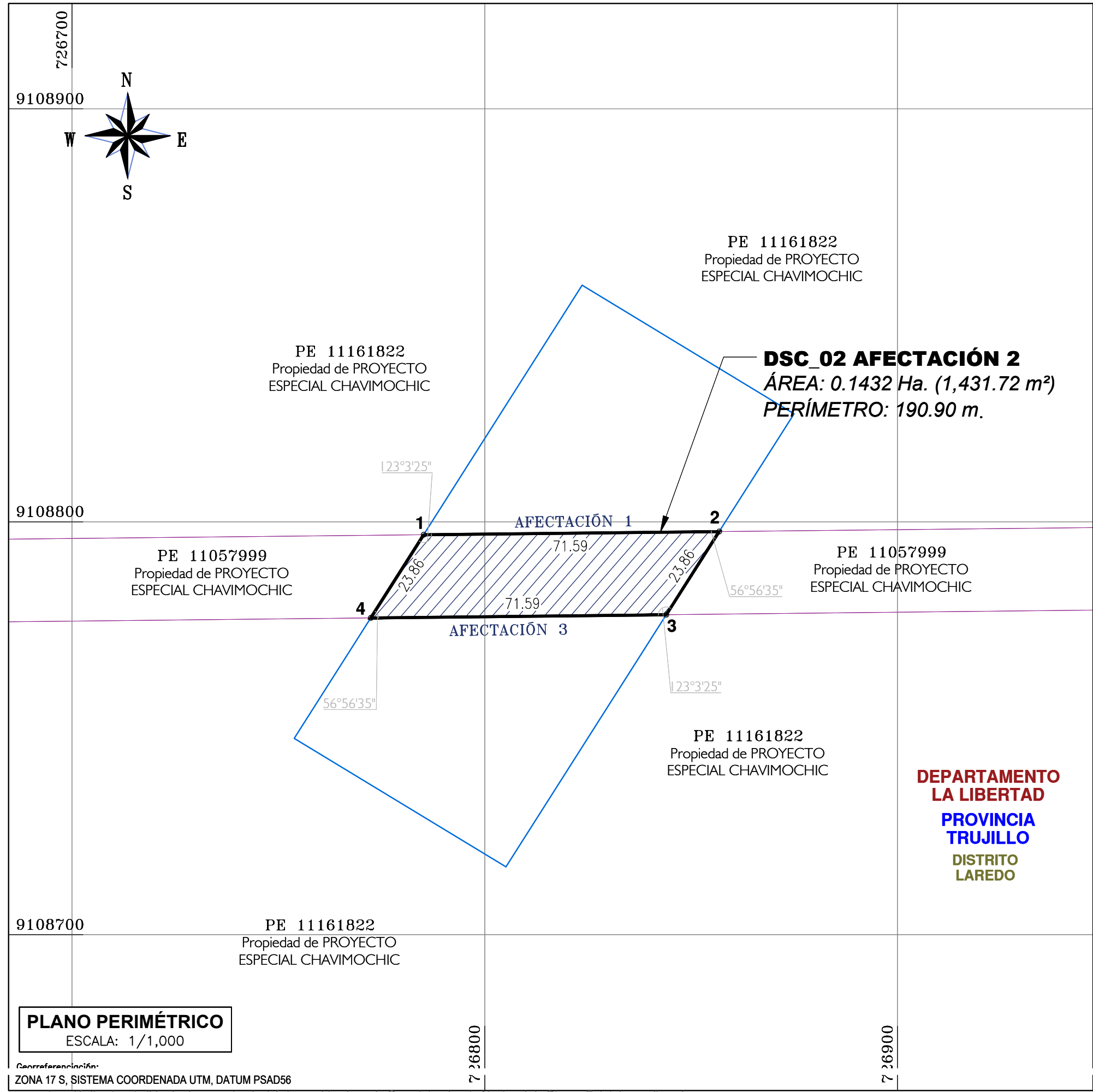

**CUADRO DE DATOS TÉCNICOS
PREDIO DENOMINADO DSC_02 AFECTACIÓN 2**

VERTICE	LADO	DISTANCIA	ANG. INTERNO	COORDENADAS PSAD56		COORDENADAS WGS84	
				ESTE (X)	NORTE (Y)	ESTE (X)	NORTE (Y)
1	1-2	71.59	123°3'25"	726785.1845	9108796.8626	726534.0612	9108426.3545
2	2-3	23.86	56°56'35"	726856.7684	9108797.6306	726605.6452	9108427.1225
3	3-4	71.59	123°3'25"	726843.9676	9108777.4927	726592.8443	9108406.9845
4	4-1	23.86	56°56'35"	726772.3836	9108776.7247	726521.2604	9108406.2166

ÁREA: 0.1432 Ha. (1,431.72 m²) / PERÍMETRO: 190.90 m.

CUADRO DE ÁREAS DE AFECTACIÓN

ÁREA DE INTERÉS	AFECTACIÓN	PERÍMETRO (m)	ÁREA AFECTADA	
			Ha.	m²
DSC_02	1 PE-11161822	237.01	0.3162	3,162.27
	2 PE-11057999	190.90	0.1432	1,431.72
	3 PE-11161822	238.52	0.3208	3,207.75
TOTAL			0.7802	7,801.74

PLANO PERIMÉTRICO
ESCALA: 1/1,000

Georreferenciación:
ZONA 17 S, SISTEMA COORDENADA UTM, DATUM PSAD56

DEPARTAMENTO LA LIBERTAD
PROVINCIA TRUJILLO
DISTRITO LAREDO

**COORDENADAS UTM
DATUM GEODÉSICO PSAD56 - ZONA 17 S**

DEPARTAMENTO : LA LIBERTAD
 PROVINCIA : TRUJILLO
 DISTRITO : LAREDO
 DENOMINACIÓN : DSC_02 AFECTACIÓN 2
 UBICACIÓN : SE UBICA EN LA QUEBRADA SAN CARLOS, A 0.88 KM AL NORTE DEL CENTRO POBLADO DE NUEVO LAREDO, EN EL DISTRITO DE LAREDO, PROVINCIA DE TRUJILLO, DEPARTAMENTO DE LA LIBERTAD

FIRMA Y SELLO DEL PROFESIONAL RESPONSABLE:

JORGE ISAC OBREGON PLUMA
 INGENIERO GEOGRAFO
 Reg. CIP N° 221775
 CODIGO SNCP 015368VCP2R1X

Ing. Ernesto Rafael Cárdenas Rodríguez
 Especialista II en Coordinación
 Dirección de Soluciones Integrales - ARCC

UBICACIÓN: SE UBICA EN LA QUEBRADA SAN CARLOS, A 0.88 KM AL NORTE DEL CENTRO POBLADO DE NUEVO LAREDO, EN EL DISTRITO DE LAREDO, PROVINCIA DE TRUJILLO, DEPARTAMENTO DE LA LIBERTAD

TRÁMITE: AFECTACIÓN EN USO **PARTIDA N°:** 11057999

PLANO: PERÍMETRICO **LAMINA:** 3/5

ESCALA: 1/1,000 **FECHA:** FEBRERO 2022

FORM TO DE IMPRESION: A3

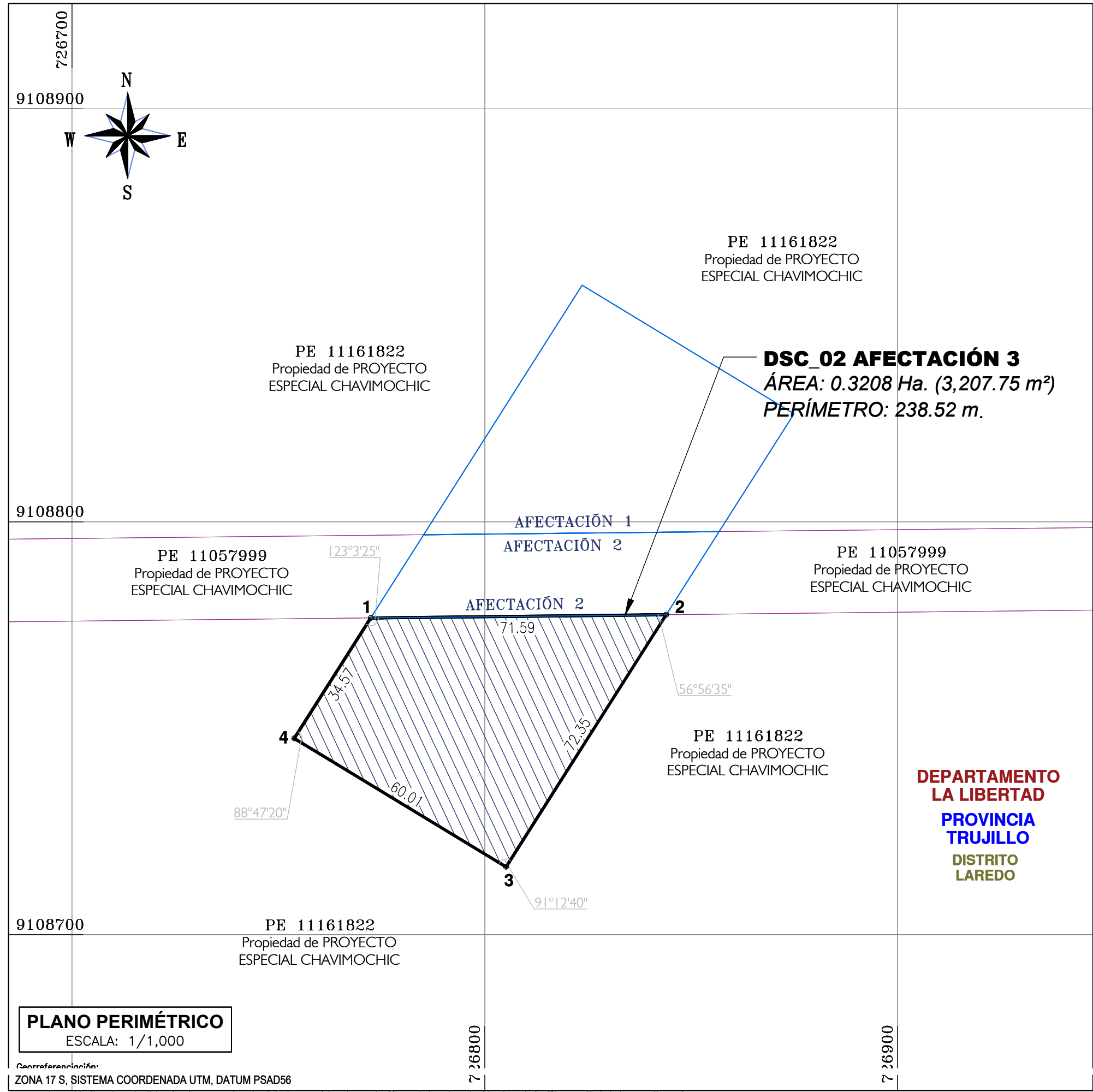

**CUADRO DE DATOS TÉCNICOS
PREDIO DENOMINADO DSC_02 AFECTACIÓN 3**

VERTICE	LADO	DISTANCIA	ANG. INTERNO	COORDENADAS PSAD56		COORDENADAS WGS84	
				ESTE (X)	NORTE (Y)	ESTE (X)	NORTE (Y)
1	1-2	71.59	123°3'25"	726772.3836	9108776.7247	726521.2604	9108406.2166
2	2-3	72.35	56°56'35"	726843.9676	9108777.4927	726592.8443	9108406.9845
3	3-4	60.01	91°12'40"	726805.1538	9108716.4318	726554.0305	9108345.9236
4	4-1	34.57	88°47'20"	726753.8374	9108747.5483	726502.7142	9108377.0402

ÁREA: 0.3208 Ha. (3,207.75 m²) / PERÍMETRO: 238.52 m.

CUADRO DE ÁREAS DE AFECTACIÓN

ÁREA DE INTERÉS	AFECTACIÓN	PERÍMETRO (m)	ÁREA AFECTADA	
			Ha.	m²
DSC_02	1 PE-11161822	237.01	0.3162	3,162.27
	2 PE-11057999	190.90	0.1432	1,431.72
	3 PE-11161822	238.52	0.3208	3,207.75
TOTAL			0.7802	7,801.74

PLANO PERIMÉTRICO
ESCALA: 1/1,000

Georeferenciación:
ZONA 17 S, SISTEMA COORDENADA UTM, DATUM PSAD56

DEPARTAMENTO LA LIBERTAD
PROVINCIA TRUJILLO
DISTRITO LAREDO



**COORDENADAS UTM
DATUM GEODÉSICO PSAD56 - ZONA 17 S**

DEPARTAMENTO : LA LIBERTAD
 PROVINCIA : TRUJILLO
 DISTRITO : LAREDO
 DENOMINACIÓN : DSC_02 AFECTACIÓN 3
 UBICACIÓN : SE UBICA EN LA QUEBRADA SAN CARLOS, A 0.88 KM AL NORTE DEL CENTRO POBLADO DE NUEVO LAREDO, EN EL DISTRITO DE LAREDO, PROVINCIA DE TRUJILLO, DEPARTAMENTO DE LA LIBERTAD

FIRMA Y SELLO DEL PROFESIONAL RESPONSABLE:

JORGE ISAC OBREGÓN PLUMA
 INGENIERO GEOGRAFO
 Reg. CIP N° 221775
 CODIGO SNCP 015368VCP2R1X

Ing. Ernesto Rafael Cárdenas Rodríguez
 Especialista II en Coordinación
 Dirección de Soluciones Integrales - ARCC

UBICACIÓN: SE UBICA EN LA QUEBRADA SAN CARLOS, A 0.88 KM AL NORTE DEL CENTRO POBLADO DE NUEVO LAREDO, EN EL DISTRITO DE LAREDO, PROVINCIA DE TRUJILLO, DEPARTAMENTO DE LA LIBERTAD

TRÁMITE: AFECTACIÓN EN USO **PARTIDA N°:** 11161822

PLANO: PÉRIMETRICO **LAMINA:** 4/5

ESCALA: 1/1,000 **FECHA:** FEBRERO 2022

FORM. TO DE IMPRESIÓN: A3

MEMORIA DESCRIPTIVA

Referencia Plano Perimétrico PP-1, PP-2, PP-3, PP-4 y Plano Ubicación-Localización PUL-1

1. DENOMINACIÓN

El predio se denomina: DSC-02

1.1. UBICACIÓN DEL PREDIO

1.1.1. Ubicación Política

Departamento : LA LIBERTAD
Provincia : TRUJILLO
Distrito : LAREDO
Referencia : SE UBICA EN LA QUEBRADA SAN CARLOS, A 0.88 KM AL NORTE DEL CENTRO POBLADO DE NUEVO LAREDO, EN EL DISTRITO DE LAREDO, PROVINCIA DE TRUJILLO, DEPARTAMENTO DE LA LIBERTAD.

1.1.2. Ubicación Cartográfica.

Coordenadas UTM del centroide, Este: 726814.3727 m., Norte: 9108786.8578 m.

1.2. LINDEROS Y MEDIDAS PERIMETRICAS

Los linderos y medidas perimétricas del predio son los siguientes:

LINDERO	PERÍMETRO	COLINDANTE
Por el Norte	Desde el vértice C hasta el vértice D en línea recta de un (01) tramo: 1 tramo C-D de 60.01 m.	Colinda con predio inscrito en PE 11161822 (Propiedad de PROYECTO ESPECIAL CHAVIMOCHIC).
Por el Este	Desde el vértice D hasta el vértice A en línea recta de un (01) tramo: 1 tramo D-A de 130.03 m.	Colinda con predio inscrito en PE 11161822 (Propiedad de PROYECTO ESPECIAL CHAVIMOCHIC) y con predio inscrito en PE 11057999 (Propiedad de PROYECTO ESPECIAL CHAVIMOCHIC).
Por el Sur	Desde el vértice A hasta el vértice B en línea recta de un (01) tramo: 1 tramo A-B de 60.01 m.	Colinda con predio inscrito en PE 11161822 (Propiedad de PROYECTO ESPECIAL CHAVIMOCHIC).
Por el Oeste	Desde el vértice B hasta el vértice C en línea recta de un (01) tramo: 1 tramo B-C de 130.03 m.	Colinda con predio inscrito en PE 11161822 (Propiedad de PROYECTO ESPECIAL

		CHAVIMOCHIC) y con predio inscrito en PE 11057999 (Propiedad de PROYECTO ESPECIAL CHAVIMOCHIC).
--	--	---

1.3. ÁREA

El área del predio es de 0.7802 Ha. (7,801.74 m²).

1.4. PERÍMETRO

El perímetro del predio es de 380.08 m.

1.5. COORDENADAS UTM DE LOS VÉRTICES DEL PREDIO

Las coordenadas de los vértices del predio están georreferenciadas a los sistemas geodésicos WGS84 y PSAD56, proyección UTM y Zona 17 Sur.

CUADRO DE COORDENADAS UTM (metros)

CUADRO DE DATOS TÉCNICOS PREDIO DENOMINADO DSC_02							
VERTICE	LADO	DISTANCIA	ANG. INTERNO	COORDENADAS PSAD56		COORDENADAS WGS84	
				ESTE (X)	NORTE (Y)	ESTE (X)	NORTE (Y)
A	A-B	60.01	91°12'40"	726805.1538	9108716.4318	726554.0305	9108345.9236
B	B-C	130.03	88°47'20"	726753.8374	9108747.5483	726502.7142	9108377.0402
C	C-D	60.01	91°12'40"	726823.5917	9108857.2839	726572.4684	9108486.7758
D	D-A	130.03	88°47'20"	726874.9081	9108826.1673	726623.7848	9108455.6592

2. ÁREAS DE AFECTACIÓN

CUADRO DE ÁREAS DE AFECTACIÓN					
ÁREA DE INTERÉS	AFECTACIÓN		PERÍMETRO (m)	ÁREA AFECTADA	
				Ha.	m2
DSC-02	1	PE-11161822	237.01	0.3162	3,162.27
	2	PE-11057999	190.90	0.1432	1,431.72
	3	PE-11161822	238.52	0.3208	3,207.75
	TOTAL			0.7802	7,801.74

2.1. AFECTACIÓN 1

2.1.1. LINDEROS Y MEDIDAS PERIMÉTRICAS

Los linderos y medidas perimétricas del predio son los siguientes:

LINDERO	PERÍMETRO	COLINDANTE
Por el Norte	Desde el vértice 1 hasta el vértice 2 en línea recta de un (01) tramo: tramo 1-2 de 60.01 m.	Colinda con predio inscrito en PE 11161822 (Propiedad de PROYECTO ESPECIAL CHAVIMOCHIC).

Por el Este	Desde el vértice 2 hasta el vértice 3 en línea recta de un (01) tramo: tramo 2-3 de 33.81 m.	Colinda con predio inscrito en PE 11161822 (Propiedad de PROYECTO ESPECIAL CHAVIMUCHIC).
Por el Sur	Desde el vértice 3 hasta el vértice 4 en línea recta de un (01) tramo: tramo 3-4 de 71.59 m.	Colinda con predio CAMPAMENTO DSC-02 AFECTACIÓN 2.
Por el Oeste	Desde el vértice 4 hasta el vértice 1 en línea recta de un (01) tramo: tramo 4-1 de 71.60 m.	Colinda con predio inscrito en PE 11161822 (Propiedad de PROYECTO ESPECIAL CHAVIMUCHIC).

2.1.2. ÁREA

El área del predio es de 0.3162 Ha. (3,162.27 m²).

2.1.3. PERÍMETRO

El perímetro del predio es de 237.01 m.

2.1.4. COORDENADAS UTM DE LOS VÉRTICES DEL PREDIO

Las coordenadas de los vértices del predio están georreferenciadas a los sistemas geodésicos WGS84 y PSAD56, proyección UTM y Zona 17 Sur.

CUADRO DE COORDENADAS UTM (metros)

CUADRO DE DATOS TÉCNICOS PREDIO DENOMINADO CAMPAMENTO DSC-02 AFECTACIÓN 1							
VERTICE	LADO	DISTANCIA	ANG. INTERNO	COORDENADAS PSAD56		COORDENADAS WGS84	
				ESTE (X)	NORTE (Y)	ESTE (X)	NORTE (Y)
1	1-2	60.01	91°12'40"	726823.5917	9108857.2839	726572.4684	9108486.7758
2	2-3	33.81	88°47'20"	726874.9081	9108826.1673	726623.7848	9108455.6592
3	3-4	71.59	123°3'25"	726856.7684	9108797.6306	726605.6452	9108427.1225
4	4-1	71.6	56°56'35"	726785.1845	9108796.8626	726534.0612	9108426.3545

2.2. AFECTACIÓN 2

2.2.1. LINDEROS Y MEDIDAS PERIMÉTRICAS

Los linderos y medidas perimétricas del predio son los siguientes:

LINDERO	PERÍMETRO	COLINDANTE
Por el Norte	Desde el vértice 1 hasta el vértice 2 en línea recta de un (01) tramo: tramo 1-2 de 71.59 m.	Colinda con predio CAMPAMENTO DSC-02 AFECTACIÓN 1.
Por el Este	Desde el vértice 2 hasta el vértice 3 en línea recta de un (01) tramo: tramo 2-3 de 23.86 m.	Colinda con predio inscrito en PE 11057999 (Propiedad de PROYECTO ESPECIAL CHAVIMUCHIC).
Por el Sur	Desde el vértice 3 hasta el vértice 4 en línea recta de un (01) tramo: tramo 3-4 de 71.59 m.	Colinda con predio CAMPAMENTO DSC-02 AFECTACIÓN 3.

Por el Oeste	Desde el vértice 4 hasta el vértice 1 en línea recta de un (01) tramo: tramo 4-1 de 23.86 m.	Colinda con predio inscrito en PE 11057999 (Propiedad de PROYECTO ESPECIAL CHAVIMOCHIC).
--------------	--	--

2.2.2. ÁREA

El área del predio es de 0.1432 Ha. (1,431.72 m²).

2.2.3. PERÍMETRO

El perímetro del predio es de 190.90 m.

2.2.4. COORDENADAS UTM DE LOS VÉRTICES DEL PREDIO

Las coordenadas de los vértices del predio están georreferenciadas a los sistemas geodésicos WGS84 y PSAD56, proyección UTM y Zona 17 Sur.

CUADRO DE COORDENADAS UTM (metros)

CUADRO DE DATOS TÉCNICOS PREDIO DENOMINADO CAMPAMENTO DSC-02 AFECTACIÓN 2							
VERTICE	LADO	DISTANCIA	ANG. INTERNO	COORDENADAS PSAD56		COORDENADAS WGS84	
				ESTE (X)	NORTE (Y)	ESTE (X)	NORTE (Y)
1	1-2	71.59	123°3'25"	726785.1845	9108796.8626	726534.0612	9108426.3545
2	2-3	23.86	56°56'35"	726856.7684	9108797.6306	726605.6452	9108427.1225
3	3-4	71.59	123°3'25"	726843.9676	9108777.4927	726592.8443	9108406.9845
4	4-1	23.86	56°56'35"	726772.3836	9108776.7247	726521.2604	9108406.2166

2.3. AFECTACIÓN 3

2.3.1. LINDEROS Y MEDIDAS PERIMÉTRICAS

Los linderos y medidas perimétricas del predio son los siguientes:

LINDERO	PERÍMETRO	COLINDANTE
Por el Norte	Desde el vértice 1 hasta el vértice 2 en línea recta de un (01) tramo: tramo 1-2 de 71.59 m.	Colinda con predio CAMPAMENTO DSC-02 AFECTACIÓN 2.
Por el Este	Desde el vértice 2 hasta el vértice 3 en línea recta de un (01) tramo: tramo 2-3 de 72.35 m.	Colinda con predio inscrito en PE 11161822 (Propiedad de PROYECTO ESPECIAL CHAVIMOCHIC).
Por el Sur	Desde el vértice 3 hasta el vértice 4 en línea recta de un (01) tramo: tramo 3-4 de 60.01 m.	Colinda con predio inscrito en PE 11161822 (Propiedad de PROYECTO ESPECIAL CHAVIMOCHIC).
Por el Oeste	Desde el vértice 4 hasta el vértice 1 en línea recta de un (01) tramo: tramo 4-1 de 34.57 m.	Colinda con predio inscrito en PE 11161822 (Propiedad de PROYECTO ESPECIAL CHAVIMOCHIC).

2.3.2. ÁREA

El área del predio es de 0.3208 Ha. (3,207.75 m²).

2.3.3. PERÍMETRO

El perímetro del predio es de 238.52 m.

2.3.4. COORDENADAS UTM DE LOS VÉRTICES DEL PREDIO

Las coordenadas de los vértices del predio están georreferenciadas a los sistemas geodésicos WGS84 y PSAD56, proyección UTM y Zona 17 Sur.

CUADRO DE COORDENADAS UTM (metros)

CUADRO DE DATOS TÉCNICOS PREDIO DENOMINADO CAMPAMENTO DSC-02 AFECTACIÓN 3							
VERTICE	LADO	DISTANCIA	ANG. INTERNO	COORDENADAS PSAD56		COORDENADAS WGS84	
				ESTE (X)	NORTE (Y)	ESTE (X)	NORTE (Y)
1	1-2	71.59	123°3'25"	726772.3836	9108776.7247	726521.2604	9108406.2166
2	2-3	72.35	56°56'35"	726843.9676	9108777.4927	726592.8443	9108406.9845
3	3-4	60.01	91°12'40"	726805.1538	9108716.4318	726554.0305	9108345.9236
4	4-1	34.57	88°47'20"	726753.8374	9108747.5483	726502.7142	9108377.0402

3. OBSERVACIONES

- La presente Memoria Descriptiva y el Plano Perimétrico y Ubicación de referencia, han sido elaborados siguiendo los requerimientos establecidos en la Directiva N° 002-2014-SUNARP-SN aprobada por Resolución N° 120-2014-SUNARP-SN del 30.05.2014, realizando para ello, las indagaciones y estudios los cuales ha sido posible acceder.
- La información técnica contenida en la presente memoria y el plano de referencia, se encuentran georreferenciados en los DATUM UTM, WGS 84 y PSAD56, ZONA 17 Sur.

Trujillo, febrero de 2022

.....
JORGE ISAC
OBREGON PUMA
INGENIERO GEOGRAFO
Reg. CIP N° 221775
CODIGO SNCP 015368VCPZRIX

Ing. Ernesto Rafael Cárdenas Rodríguez
Especialista II en Coordinación
Dirección de Soluciones Integrales - ARCC