

**SUPERINTENDENCIA
NACIONAL DE
BIENES NACIONALES**



**SUBDIRECCIÓN DE
DESARROLLO
INMOBILIARIO**

RESOLUCIÓN N° 0411-2021/SBN-DGPE-SDDI

San Isidro, 14 de mayo del 2021

VISTO:

El Expediente N° 068-2021/SBNSDDI, que contiene la solicitud presentada por el **MINISTERIO DE TRANSPORTES Y COMUNICACIONES - PROVIAS NACIONAL**, representado por el Subdirector de la Subdirección de Derecho de Vía, mediante la cual solicita la **INDEPENDIZACIÓN Y TRANSFERENCIA DE INMUEBLE DE PROPIEDAD DEL ESTADO EN MÉRITO AL TEXTO ÚNICO ORDENADO DEL DECRETO LEGISLATIVO N° 1192**, del área de 174 388,08 m² que forma parte del predio de mayor extensión, ubicado en el distrito de San Felipe, provincia de Jaén, departamento de Cajamarca, inscrita en la partida registral N° 11018406 del registro de predios de la Oficina Registral de Jaén, Zona Registral n° II – Sede Chiclayo, con CUS N° 152418 (en adelante, “el predio”); y,

CONSIDERANDO:

1. Que la Superintendencia Nacional de Bienes Estatales (en adelante, “SBN”), en virtud de lo dispuesto por el Texto Único Ordenado de la Ley n.° 29151, Ley General del Sistema Nacional de Bienes Estatales aprobado por el Decreto Supremo n.°019-2019-VIVIENDA¹ (en adelante, “TUO de la Ley n.°29151”), su Reglamento aprobado por el Decreto Supremo N° 008-2021-VIVIENDA publicado en el diario oficial “El Peruano” el 11 de abril de 2021 (en adelante “el Reglamento”), es un Organismo Público Ejecutor, adscrito al Ministerio de Vivienda, Construcción y Saneamiento, que constituye el Ente Rector del Sistema Nacional de Bienes Estatales, siendo responsable, entre otros de ejecutar los actos de disposición sobre los predios bajo su administración; siendo la Subdirección de Desarrollo Inmobiliario (en adelante, “SDDI”), el órgano competente en primera instancia, para programar, aprobar y ejecutar los procesos operativos relacionados a dichos actos, de conformidad con lo dispuesto por los artículos 47° y 48° del Reglamento de Organización y Funciones de la Superintendencia Nacional de Bienes Estatales, aprobado mediante el Decreto Supremo n.° 016-2010-VIVIENDA (en adelante, “ROF de la SBN”).

2. Que, mediante Oficio N° 645-2021-MTC/20.11 presentado el 19 de enero de 2021 [S.I. 01091-2021] (fojas 01 y 02)], el Ministerio de Transportes y Comunicaciones – Provias Nacional representado por el Subdirector de la Subdirección de Derecho de Vía, Roller Edinson Rojas Floreano (en adelante “PROVIAS”), solicitó la Transferencia de Inmueble de Propiedad del Estado en mérito al artículo 41° del Texto Único Ordenado del Decreto Legislativo N° 1192, aprobado por el Decreto Supremo N° 015-2020-VIVIENDA, de “el predio”, requerido para la Franja del Derecho de Vía de lado Izquierdo-Derecho del Proyecto Vial de la Obra: Tramos Viales del Eje Multimodal del Amazonas Norte del “Plan de Acción para la Integración de Infraestructura Regional Sudamericana - IIRSA” – Tramo Corral Quemado – Olmos (en adelante “el Proyecto”). Para tal efecto presentó, entre otros, los siguientes documentos: **a)** plan de saneamiento físico legal (fojas 03 al 25); **b)** informe de inspección técnica (fojas 26 al 28); **c)** informe técnico legal (fojas 29 al 35); **d)** panel fotográfico (fojas 36 al 38); **e)** memoria descriptiva, plano perimétrico (fojas 39 y 73); **f)** copia informativa de la partida registral N° 11018406 de la Oficina Registral de Jaén (fojas 74 al 76); y, **g)** CD (fojas 77).

3. Que, el numeral 41.1 del artículo 41° del Texto Único Ordenado del Decreto Legislativo N° 1192, Decreto Legislativo que aprueba la Ley Marco de Adquisición y Expropiación de inmuebles, transferencia de inmuebles de propiedad del Estado, liberación de Interferencias y dicta otras medidas para la ejecución de obras de infraestructura, aprobado por el Decreto Supremo N° 015-2020-VIVIENDA, (en adelante “TUO del Decreto Legislativo N° 1192”), dispone que para la aplicación de la citada norma, los predios y/o edificaciones de propiedad estatal de dominio público o de dominio privado, y de las empresas del Estado, de derecho público y de derecho privado, requeridos para la ejecución de Obras de Infraestructura declaradas de necesidad pública, interés nacional, seguridad nacional y/o de gran envergadura, son transferidos en propiedad u otorgados a través de otro derecho real, a título gratuito y automáticamente al sector, gobierno regional o gobierno local o titular del proyecto al cual pertenece el proyecto, en la oportunidad que estos lo señalan y por el solo mérito de la resolución administrativa que emita la “SBN”, en un plazo máximo de cuarenta y cinco (45) días hábiles contados desde la fecha de presentación de la solicitud.

4. Que, asimismo, el citado procedimiento ha sido desarrollado en la Directiva N° 004-2015/SBN, “Directiva para la Inscripción y Transferencia de predios estatales requeridos para la ejecución de obras de infraestructura en el marco del Decreto Legislativo N° 1192”, aprobada mediante la Resolución N° 079-2015/SBN del 14 de diciembre de 2015 (en adelante, “Directiva N° 004-2015/SBN”), la misma que se encuentra vigente en todo lo que no contradiga a “el Reglamento”.

5. Que, el numeral 5.4 de la “Directiva N° 004-2015/SBN” establece que la información y documentación que el solicitante presente y la que consigne en el Plan de saneamiento físico y legal, adquieren la calidad de Declaración Jurada. Por su parte, el numeral 6.2 de la citada Directiva establece que el procedimiento de transferencia se efectúa sobre la base de la información brindada por el solicitante, no siendo necesario ni obligatorio el cumplimiento de otros requisitos por parte de la “SBN”, tales como la inspección técnica del predio, obtención del Certificado de Parámetros Urbanísticos o de Zonificación y Vías.

6. Que, de las disposiciones legales anteriormente glosadas, se advierte que la finalidad del procedimiento es que este sea dinámico y simplificado, en la medida que la SBN, como representante del Estado, únicamente se sustituirá en lugar del titular registral a fin de efectivizar la transferencia del predio identificado por el titular del proyecto, con el sustento elaborado por este en el respectivo Plan de saneamiento físico y legal, bajo su plena responsabilidad.

7. Que, en el caso en concreto, el “proyecto” ha sido declarado de necesidad pública e interés nacional en el ítem 2) de la Quinta Disposición Complementaria Final de la Ley N° 30025, “Ley que facilita la adquisición, expropiación y posesión de bienes inmuebles para obras de infraestructura y declara de necesidad pública la adquisición o expropiación de bienes inmuebles afectados para la ejecución de diversas obras de infraestructura”.

8. Que, mediante Oficio N° 00265-2021/SBN-DGPE-SDDI del 22 de enero de 2021 (fojas 79), se solicitó la anotación preventiva del inicio de procedimiento de transferencia a la Superintendencia Nacional de los Registros Públicos (en adelante, “SUNARP”) en la partida registral N° 11018406 del registro de Predios de la Oficina Registral de Jaén – Zona Registral N° II – Sede Chiclayo, en atención al numeral 41.2 del artículo 41° del “TUO del Decreto Legislativo N° 1192”.

9. Que, evaluados los aspectos técnicos de los documentos presentados por “PROVIAS”, mediante el Informe Preliminar N° 00214-2021/SBN-DGPE-SDDI del 12 de febrero de 2021 (fojas 81 al 83) se concluyó, respecto de “el predio”, entre otros, lo siguiente: **i)** forma parte del área de mayor extensión, ubicada en el distrito de San Felipe, provincia de Jaén, departamento de Cajamarca, inscrito a favor del Proyecto Especial Olmos Tinajones en la partida registral N° 11018406 de la Oficina Registral de Jaén – Zona Registral N° II – Sede Chiclayo; **ii)** en su solicitud y Plan de Saneamiento Físico Legal, indica que el Derecho de Vía del Tramo Corral Quemado – Olmos que forma parte de la ruta R-1B, se encuentra inmerso dentro de la Obra Vial antes descrita, aprobada mediante Resolución Ministerial n° 815-2005-MTC/02 publicado el 11 de noviembre 2005; **iii)** es requerido para la Franja del Derecho de Vía de lado Izquierdo-Derecho del Proyecto Vial de la Obra: Tramos Viales del Eje Multimodal del Amazonas Norte del “Plan de Acción para la Integración de Infraestructura Regional Sudamericana - IIRSA” – Tramo Corral Quemado - Olmos, la cual se encuentra identificada en el numeral 02) de la lista de proyectos incorporados a la Quinta Disposición Complementaria Final de la Ley 30025; **iv)** no tiene zonificación, no presenta ocupación, edificaciones, ni posesionarios, es de tipo rústico; **v)** no se advierten procesos judiciales, ni solicitudes en trámite sobre su ámbito; así como tampoco superposiciones con reservas naturales o comunidades nativas; **vi)** en relación a la documentación técnica del Área Remanente, se acoge a lo dispuesto en la Cuarta Disposición Complementaria y Final del Reglamento de Inscripciones del Registro de Predios de SUNARP; **vii)** consultado el Visor GEOCATMIN del Instituto Geológico Minero y Metalúrgico, se

visualiza que “el predio”, recae en el ámbito de dos (02) Concesiones Mineras denominadas: CHINCHAN01 (010020120) y VALE753 (010032219), de titular PERÚ FORTESCUE S.A.C. y VALE EXPLORATION PERU S.A.C. respectivamente, ambas en estado de Trámite; y, **viii)** revisada la plataforma de mapas SICAR del Ministerio de Agricultura y Riego y del GEOLLAQTA de COFOPRI, se visualiza que “el predio”, se encuentra dentro del ámbito mayor de la Comunidad Campesina Tupac Amaru II; sin embargo, revisado el Directorio de Comunidades Campesinas del Perú del SICCAM, no se encuentra en el listado.

10. Que, en relación a lo expuesto, mediante Oficio N° 01085-2021/SBN-DGPE-SDDI del 15 de marzo de 2021, [en adelante “el Oficio” (fojas 85)], esta Subdirección comunicó a “PROVIAS” lo advertido en el punto **vii)** y **viii)** del informe antes citado, a fin que éstas sean aclaradas y/o subsanadas, otorgándosele plazo de treinta (30) días hábiles; bajo apercibimiento de declararse el abandono del procedimiento, de conformidad con el artículo 202° del Texto Único Ordenado de la Ley N° 27444, Ley del Procedimiento Administrativo General, aprobado mediante Decreto Supremo N° 004-2019-JUS (en adelante, “TUO de la Ley N° 27444”).

11. Que, en el caso concreto “el Oficio” fue notificado el 17 de marzo de 2021 a través de la mesa de pates virtual de “PROVIAS”, conforme consta en el cargo de recepción (fojas 86); razón por la cual se tiene por bien notificado, de conformidad con lo señalado en el numeral 20.4 del artículo 20° del Texto Único Ordenado de la Ley N° 27444, Ley del Procedimiento Administrativo General - Decreto Supremo N° 004-2019-JUS (en adelante “T.U.O. de la Ley N° 27444”); asimismo, se debe precisar que el plazo indicado en el considerando precedente, al ser computado desde el día siguiente de la notificación, vencía el 30 de abril de 2021.

12. Que, con Oficio N° 9690-2021/MTC20.11 presentado el 26 de abril de 2021 [S.I N° 10220-2021 (fojas 87)], dentro del plazo otorgado, “PROVIAS”, presenta el Informe N° 003-2021-RCL/CLS N° 027-2020-MTC/20.22.4 (fojas 88 al 92).

13. Que, mediante Informe Técnico Legal N° 0459-2021/SBN-DGPE-SDDI del 14 de mayo de 2021, se determinó respecto al documento detallado en el considerando anterior, entre otros, lo siguiente: **i)** “PROVIAS” toma conocimiento que “el predio” recae en el ámbito de la VALE753 (010032219) y VALE81 (010007820), ambas del mismo titular VALE EXPLORATION PERU S.A.C.; **ii)** descarta una posible superposición con la Comunidad Campesina Túpac Amaru II, siendo que revisado el Geo Portal del Ministerio de Agricultura se advierte un desplazamiento del área de dicha comunidad; asimismo adjunta imagen de la ubicación real de la comunidad, según Base Gráfica de Registros Públicos, determinando que “el predio” se encontraría fuera de la jurisdicción de dicha comunidad. En ese sentido, se tiene por levantada las observaciones formuladas mediante “el Oficio”; y, que han presentado los requisitos señalados en el numeral 5.3 de la “Directiva N° 004-2015/SBN”.

14. Que, en consecuencia, esta Superintendencia cuenta con el marco normativo habilitante, para transferir el dominio a título gratuito de un predio estatal que ostenta la calidad de dominio privado del Estado para la ejecución de obras de Infraestructura declaradas de necesidad pública, interés nacional, seguridad nacional y/o de gran envergadura, en virtud del numeral 41.1 del artículo 41° del “TUO del Decreto Legislativo N° 1192”.

15. Que, el numeral 6.2.4 de la “Directiva N° 004-2015/SBN” establece que esta Subdirección, cuando lo considere pertinente, podrá aprobar la independización, rectificación de áreas y la transferencia de los predios requeridos para la ejecución de obras de infraestructura comprendidos en la Ley, en la misma resolución.

16. Que, en virtud de la normativa señalada en los considerandos precedentes, corresponde aprobar la transferencia de “el predio” a favor de “PROVIAS”, requerido para la Franja del Derecho de Vía de lado Izquierdo-Derecho del Proyecto Vial de la Obra: “Tramos Viales del Eje Multimodal del Amazonas Norte del “Plan de Acción para la Integración de Infraestructura Regional Sudamericana - IIRSA” – Tramo Corral Quemado – Olmos; debiendo “PROVIAS” tener en cuenta lo dispuesto en el artículo 123° de “el Reglamento”.

17. Que, de la revisión de los documentos técnicos presentados por “PROVIAS” y teniendo en cuenta que “el predio” se encuentra formando parte de otro predio de mayor extensión, resulta necesario independizar previamente el área de 174 388,08 m² de la partida registral N° 11018406 del registro de Predios de la Oficina Registral de Jaén – Zona Registral N° II – Sede Chiclayo. Cabe señalar que “PROVIAS” se acoge a lo establecido en la Cuarta Disposición Complementaria y Final del Reglamento de Inscripciones del Registro de Predios de SUNARP aprobado por Resolución del Superintendente Nacional de los Registros Públicos N° 097-2013-SUNARP/SN.

18. Que, la “SUNARP”, queda obligada a registrar, libre de pago de derechos, los inmuebles y/o edificaciones a nombre del sector, gobierno regional o local al cual le pertenece el proyecto con la sola presentación de la

solicitud correspondiente acompañada de la resolución de la SBN, esto de conformidad con el numeral 41.3 del artículo 41° del “TUO del Decreto Legislativo N° 1192”.

19. Que, solo para efectos registrales, a pesar de tratarse de una transferencia de dominio a título gratuito, se fija en S/ 1.00 (Uno con 00/100 Sol) el valor unitario del inmueble materia de transferencia.

20. Que, para los efectos de la calificación registral y en cumplimiento de lo previsto por el numeral 4.2.2 del Convenio de Cooperación Interinstitucional entre la SUNARP y la SBN, forman parte de la presente resolución y por tanto de la misma firma digital, la documentación técnica brindada por “PROVIAS” y que sustenta la presente resolución, lo que podrá ser verificado a través de la dirección web: <http://app.sbn.gob.pe/verifica>.

De conformidad con lo establecido en el TUO del Decreto Legislativo N° 1192, Quinta Disposición Complementaria de la Ley N° 30025, Texto Único Ordenado de la Ley n.° 27444, TUO de la Ley N° 29151, Reglamento de la Ley n° 29151, Directiva N° 004-2015/SBN, ROF de la SBN, Resolución N° 0042-2021/SBN-GG y el Informe Técnico Legal N° 0459-2021/SBN-DGPE-SDDI del 14 de mayo de 2021.

SE RESUELVE:

Artículo 1°.- DISPONER la INDEPENDIZACIÓN, del área de 174 388,08 m² que forma parte del predio de mayor extensión, ubicado en el distrito de San Felipe, provincia de Jaén, departamento de Cajamarca, inscrita en la partida registral N° 11018406 del registro de predios de la Oficina Registral de Jaén, Zona Registral n° II – Sede Chiclayo, con CUS N° 152418, conforme a la documentación técnica brindada por el titular del proyecto que sustenta la presente resolución.

Artículo 2°.- APROBAR la TRANSFERENCIA DE INMUEBLE DE PROPIEDAD DEL ESTADO POR LEYES ESPECIALES, EN MÉRITO AL TEXTO UNICO ORDENADO DEL DECRETO LEGISLATIVO N° 1192, del área descrita en el artículo 1° de la presente resolución, a favor del **MINISTERIO DE TRANSPORTES Y COMUNICACIONES - PROVIAS NACIONAL**, requerido para la Franja del Derecho de Vía de lado Izquierdo-Derecho del Proyecto Vial de la Obra: “Tramos Viales del Eje Multimodal del Amazonas Norte del “Plan de Acción para la Integración de Infraestructura Regional Sudamericana - IIRSA” – Tramo Corral Quemado - Olmos.

Artículo 3°.- La Oficina Registral de Jaén de la Superintendencia Nacional de los Registros Públicos, Zona Registral N° II - Sede Chiclayo procederá a inscribir lo resuelto en la presente resolución.

Regístrese, y comuníquese.
POI 18.1.2.11

VISADO POR:

Profesional de la SDDI

Profesional de la SDDI

FIRMADO POR:

Subdirectora de Desarrollo Inmobiliario

¹ Se sistematizaron las siguientes normas: Ley n.° 30047, Ley n.° 30230, Decreto Legislativo n.° 1358 y Decreto Legislativo n.° 1439.

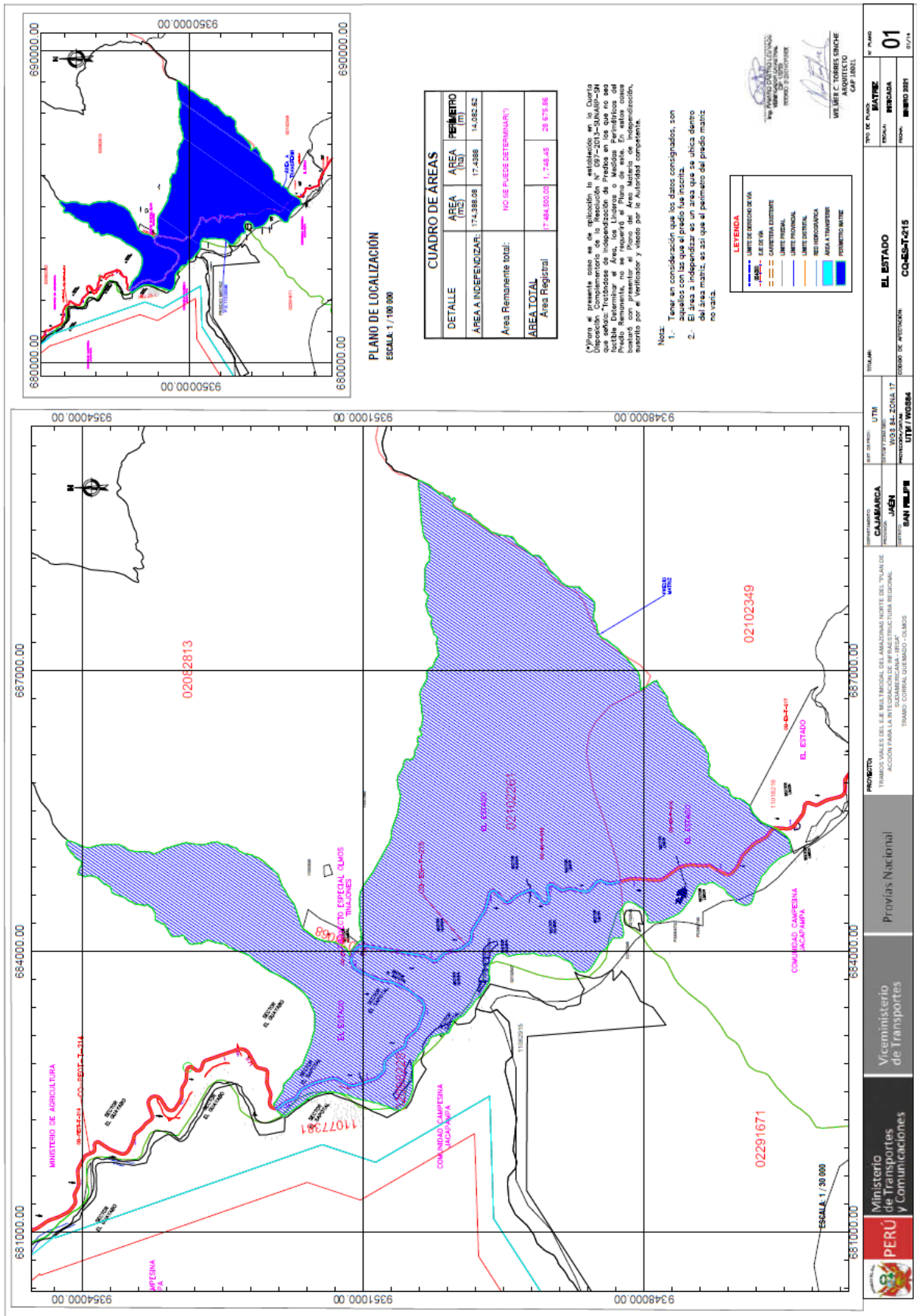

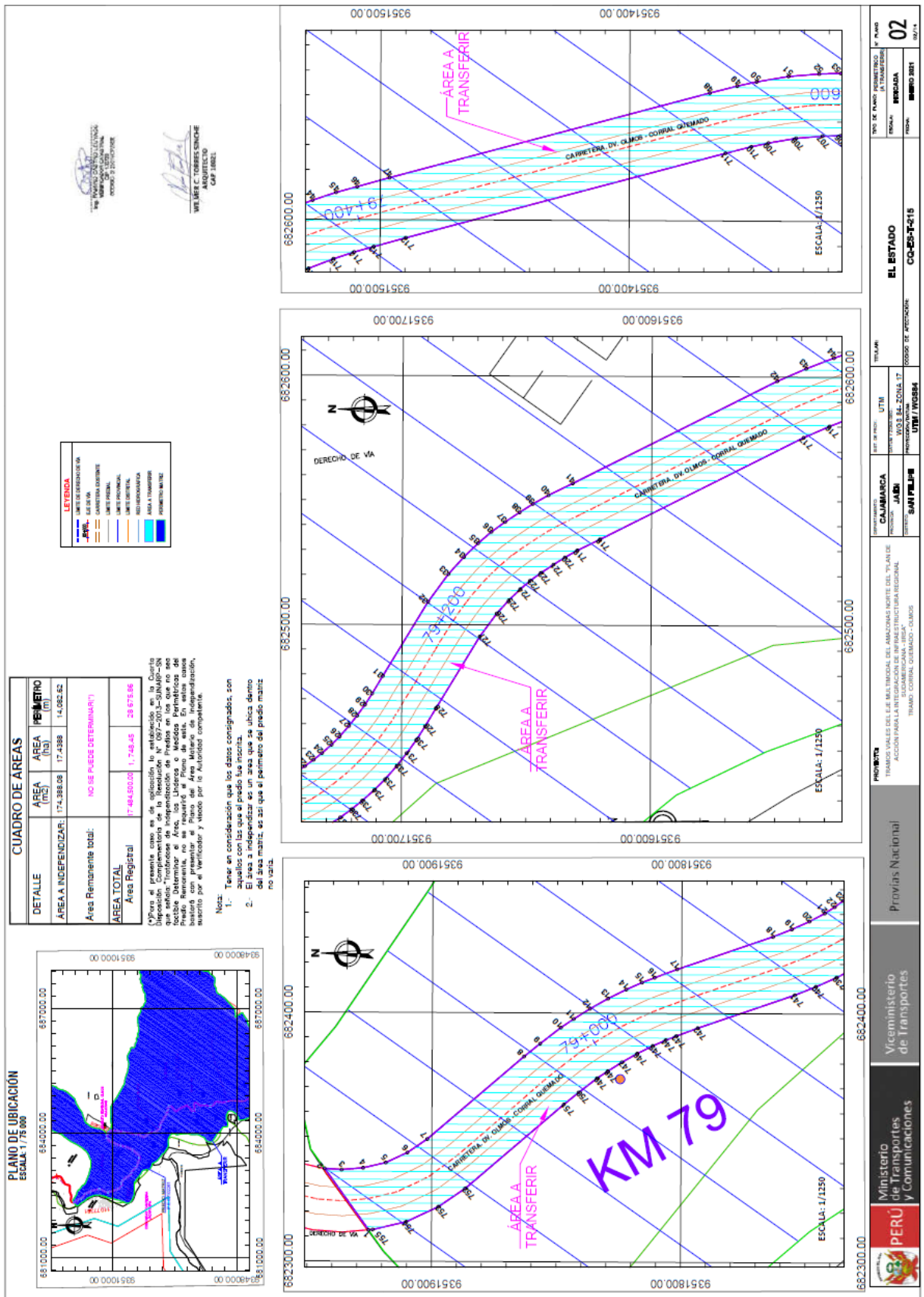

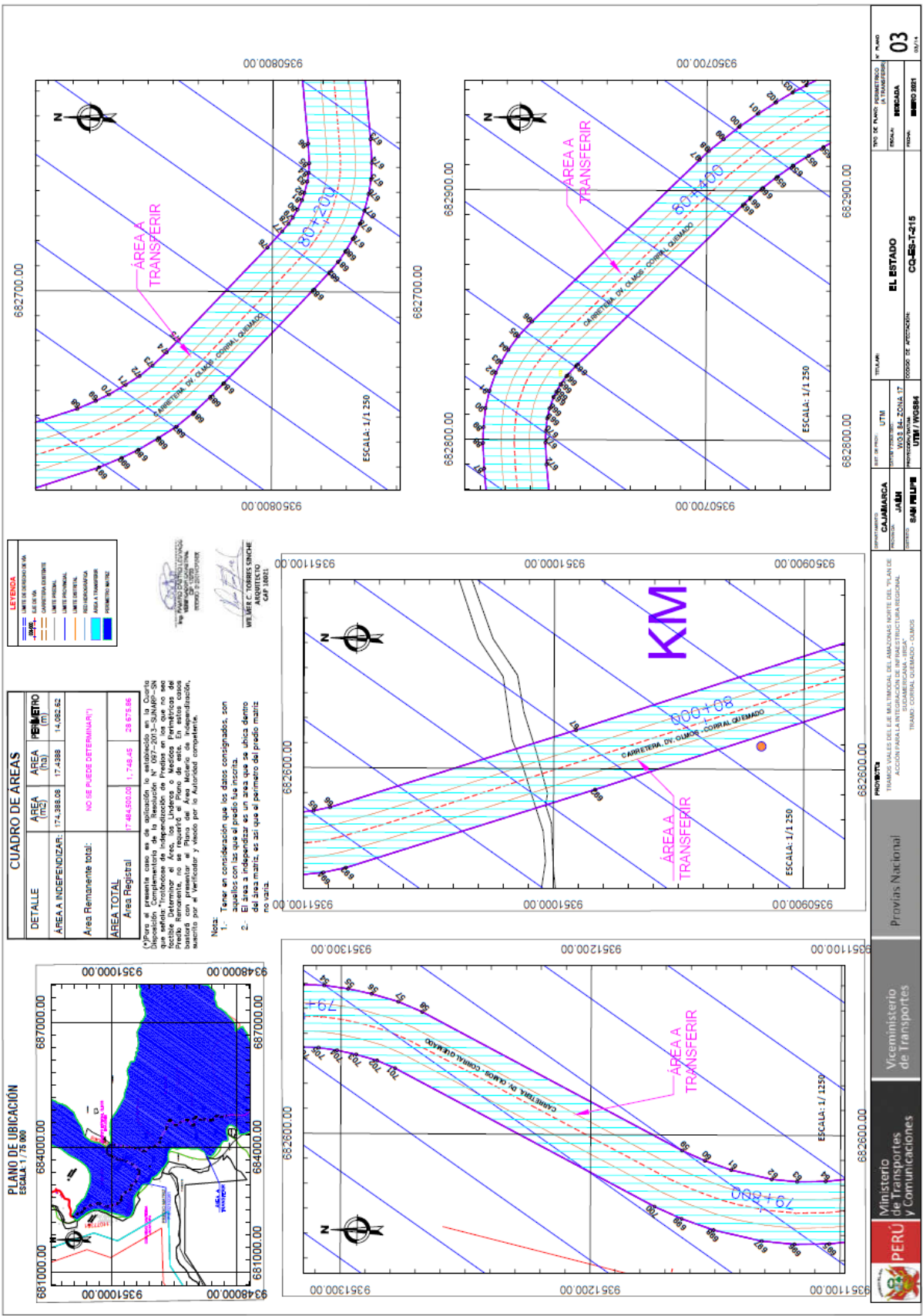

CUADRO DE AREAS

DETALLE	ÁREA (MS)	ÁREA (M ²)	PERÍMETRO (M)
ÁREA A INDEPENDIZAR:	174.288.08	17.4288	14.052.82
Área Remanente total:	NO SE PUEDE DETERMINAR (*)		
ÁREA TOTAL			
Área Registral	17.484.500.00	1.748.45	28.573.86

NO SE PUEDE DETERMINAR (*)
 (*Para el presente caso en su autorización, lo autorizada es la Cuarta Medida de los Límites de la Parcela de terreno, que se determinará por el sistema de límites que se afijó. Trámite de Independización de Predios en los que no sea posible Determinar el Área, los Límites o Medicos Perimetricos del Predio, el Titular de dicho Predio debe otorgar una Declaración de Necesidad de Independización de Predios, la cual será basada en parámetro al Plano del Área Motu proprio de Independización, suscrita por el Verificador y visto por la Autoridad competente.

Nota:
 1. Tener en consideración que los datos consignados, son aquellos con los que el predio fue inscrito.
 2. El Área a independizar es un área que se ubica dentro del área matriz, es así que el perímetro del predio matriz no varía.

LEGENDA

- LÍMITE DE DETERMINACIÓN DE VÍA
- LINEA ALICATA
- LÍMITE PARALELO
- LÍMITE DE DETERMINACIÓN DE VÍA
- LÍMITE DE DETERMINACIÓN DE VÍA
- LÍMITE DE DETERMINACIÓN DE VÍA
- LÍMITE DE DETERMINACIÓN DE VÍA
- LÍMITE DE DETERMINACIÓN DE VÍA

PROYECTADO POR:
 WILBER C. TORRES SINCHE
 ARQUITECTO
 CAP 18021

PERÚ	Ministerio de Transportes y Comunicaciones	Viceministerio de Transportes	Provisión Nacional
Proyecto:	EL ESTADO	Título:	03
Ubicación:	EL ESTADO	Departamento:	BOGOTÁ
Provincia:	EL ESTADO	Municipio:	BOGOTÁ
Código de Verificación:	CO-SES-7-018	Fecha:	03/11/11
Proyecto:	EL ESTADO	Departamento:	BOGOTÁ
Provincia:	EL ESTADO	Municipio:	BOGOTÁ
Código de Verificación:	CO-SES-7-018	Fecha:	03/11/11

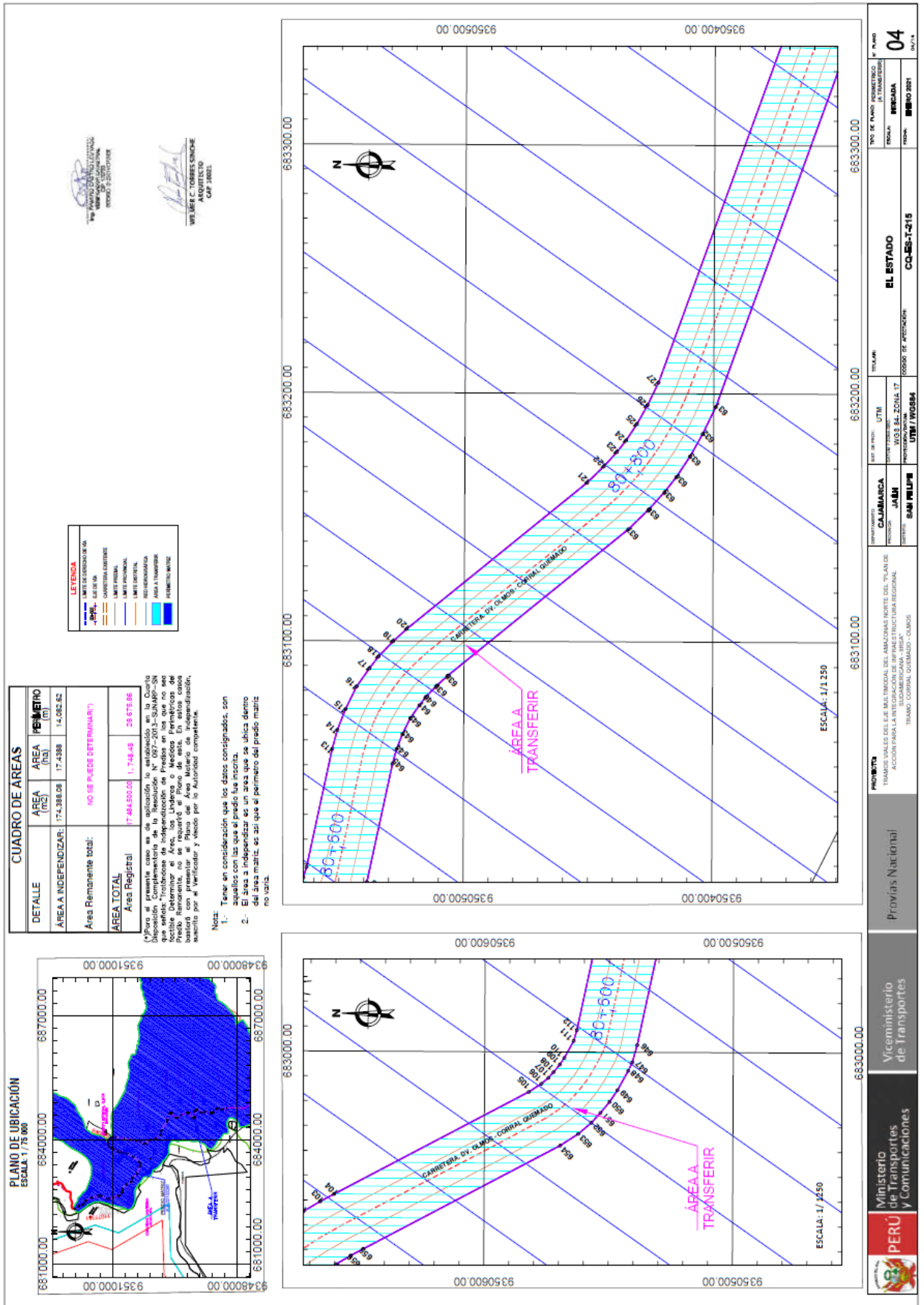

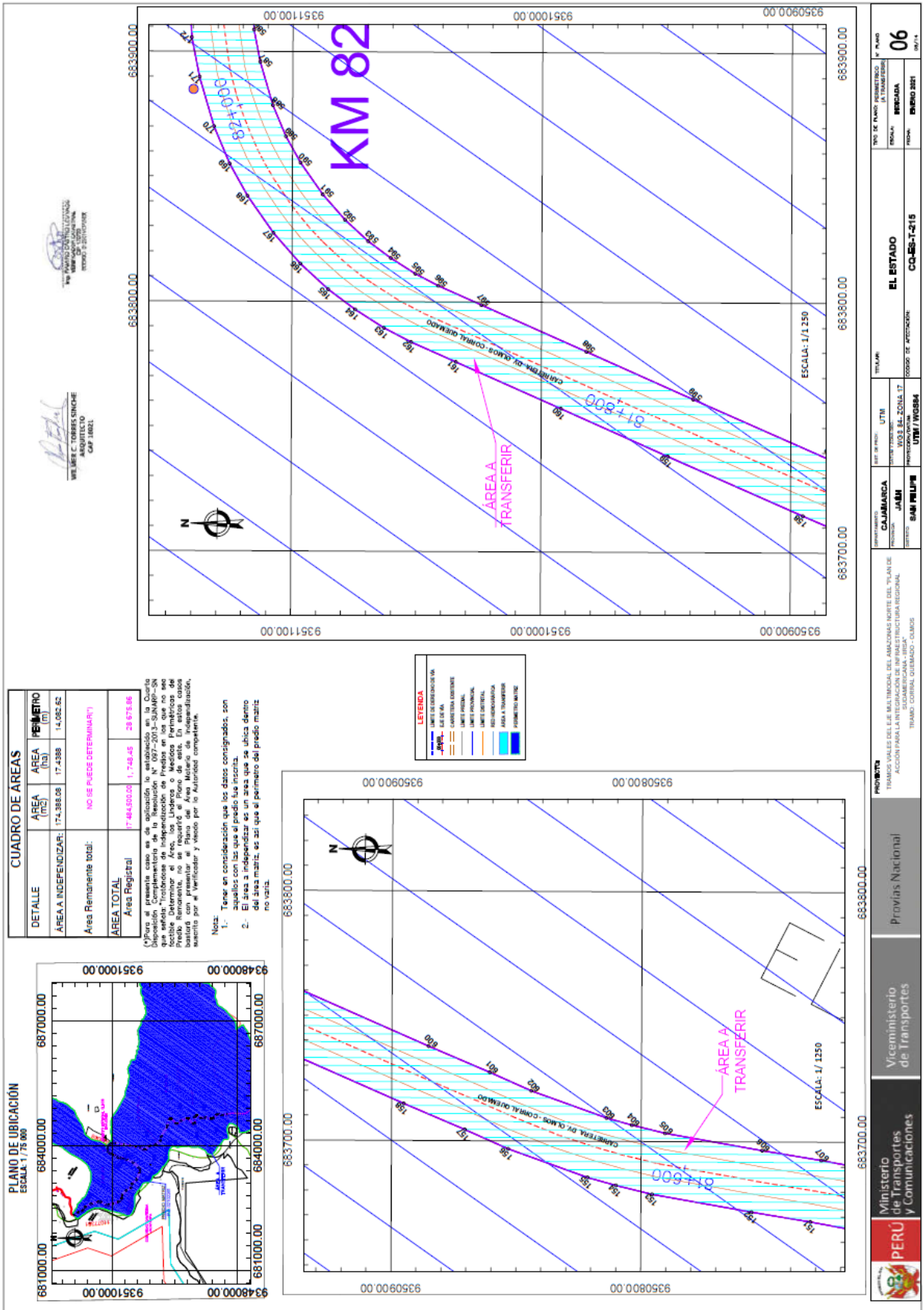

CUADRO DE AREAS

DETALLE	AREA (M2)	AREA (HA)	PERIMETRO (M)
AREA A INDEPENDICAR:	174.288.08	17.4288	14.082.52
Area Remanente total:	NO SE PUEDE DETERMINAR (*)		
AREA TOTAL:	7.464.600.00	1.738.45	28.678.06
Area Registral			

(*) Para el presente caso es de aplicación lo establecido en la Cuenta Pública N° 001-2011-00001, donde se indica que el propietario de un predio rural debe declarar el área que desea independizar y el área que desea permanecer en su posesión. Si el propietario no declara el área que desea independizar, no se puede determinar el área remanente. En estos casos, el área remanente total no se puede determinar y se debe declarar como "NO SE PUEDE DETERMINAR".

- Nota:
- 1.- Tener en consideración que los datos consignados, son aquellos con los que el predio fue inscrito.
 - 2.- El área a independizar es un área que se ubica dentro del área matriz, es así que el perímetro del predio matriz no varía.

LEYENDA

LINEA PUNTEADA	LINEA DE DELIMITACION DE LA MATRIZ
LINEA SOLIDA	LINEA DE DELIMITACION DE LA AREA A TRANSFERIR
LINEA TRAZADA	LINEA DE DELIMITACION DE LA AREA A INDEPENDICAR
LINEA DASHADA	LINEA DE DELIMITACION DE LA AREA A TRANSFERIR
LINEA SOLIDA	LINEA DE DELIMITACION DE LA AREA A INDEPENDICAR
LINEA TRAZADA	LINEA DE DELIMITACION DE LA AREA A TRANSFERIR
LINEA DASHADA	LINEA DE DELIMITACION DE LA AREA A INDEPENDICAR
LINEA SOLIDA	LINEA DE DELIMITACION DE LA AREA A TRANSFERIR
LINEA TRAZADA	LINEA DE DELIMITACION DE LA AREA A INDEPENDICAR
LINEA DASHADA	LINEA DE DELIMITACION DE LA AREA A TRANSFERIR
LINEA SOLIDA	LINEA DE DELIMITACION DE LA AREA A INDEPENDICAR
LINEA TRAZADA	LINEA DE DELIMITACION DE LA AREA A TRANSFERIR
LINEA DASHADA	LINEA DE DELIMITACION DE LA AREA A INDEPENDICAR

PERU Ministerio de Transportes y Comunicaciones / Viceministerio de Transportes / Provisión Nacional

PROYECTO: TRAMOS VALES DEL EJE MAJAZGAL DEL ANAHELOS NORTE DEL "PLAN DE ACCION PARA LA INTEGRACION DE INFRAESTRUCTURA REGIONAL TRAMO CORRAL QUEMADO - OLIVOS"

REGION: CAJAMARCA / **PROVINCIA:** JAJAMI / **DISTRITO:** JAJAMI PUEBLO

TIPO DE PLANO: ASIMETRICO EN TRANSVERSO / **NO. DE PLANO:** 06

FECHA: MARZO 2021 / **ESCALA:** 1:1250

PLANO DE UBICACIÓN
Escala: 1/75 000

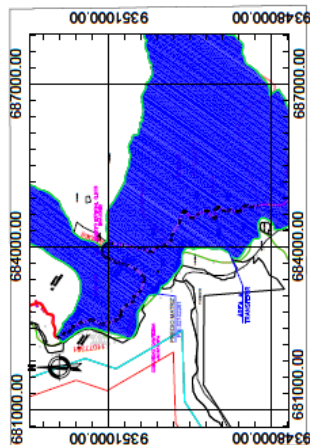

CUADRO DE ÁREAS			
DETALLE	ÁREA (m ²)	ÁREA (ha)	PERÍMETRO (m)
ÁREA A INDEPENDIZAR:	174,388.08	17.4388	4,082.82
Área Remanente total:	NO SE PUEDE DETERMINAR (*)		
ÁREA TOTAL:	174,643.00	17.4643	28,873.86

Nota: (*) El área remanente es el área que queda después de haberse independizado el predio que se está independizando. El área remanente es el área que queda después de haberse independizado el predio que se está independizando. El área remanente es el área que queda después de haberse independizado el predio que se está independizando.

- Nota:
- 1.- Tener en consideración que los datos consignados, son aquellos con los que el predio fue inscrita.
 - 2.- El área a independizar es un área que se ubica dentro del área matriz, es así que el perímetro del predio matriz no varía.

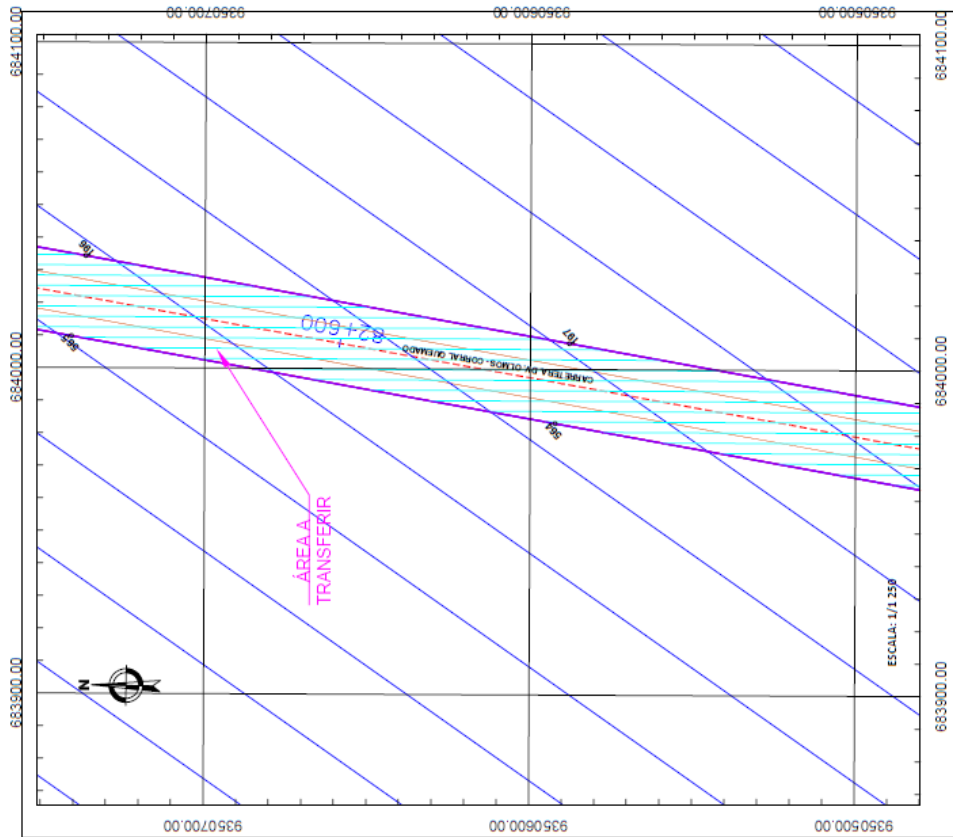

LEYENDA	
	LÍMITE DE INDEPENDENCIA
	LÍMITE DE ALIENA
	CARRETERA EXISTENTE
	LÍMITE FUNDACIONAL
	LÍMITE GENERAL
	PERÍMETRO MATRIZ
	ÁREA A TRANSFERIR
	PERÍMETRO MATRIZ



WILMER C. TORRES SINICICH
ARQUITECTO
CIP 34811

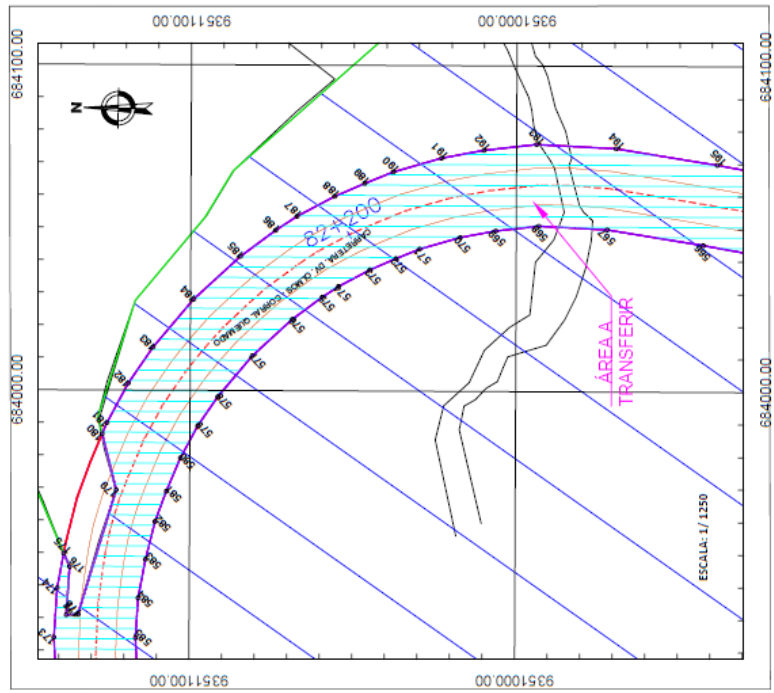

<p>Ministerio de Transportes y Comunicaciones</p>	<p>Viceministerio de Transportes</p>	<p>Provisión Nacional</p>	<p>PROYECTO</p>	<p>TÍTULO</p>	<p>FECHA DE APROBACIÓN</p>	<p>FECHA DE APROBACIÓN</p>	<p>FECHA DE APROBACIÓN</p>
			<p>ACCIONES PARA LA RECONSTRUCCIÓN DE INFRAESTRUCTURA REGIONAL</p>	<p>PROYECTO</p>	<p>PROYECTO</p>	<p>PROYECTO</p>	<p>PROYECTO</p>
<p>PERU</p>	<p>Ministerio de Transportes y Comunicaciones</p>	<p>Provisión Nacional</p>	<p>PROYECTO</p>	<p>PROYECTO</p>	<p>PROYECTO</p>	<p>PROYECTO</p>	<p>PROYECTO</p>

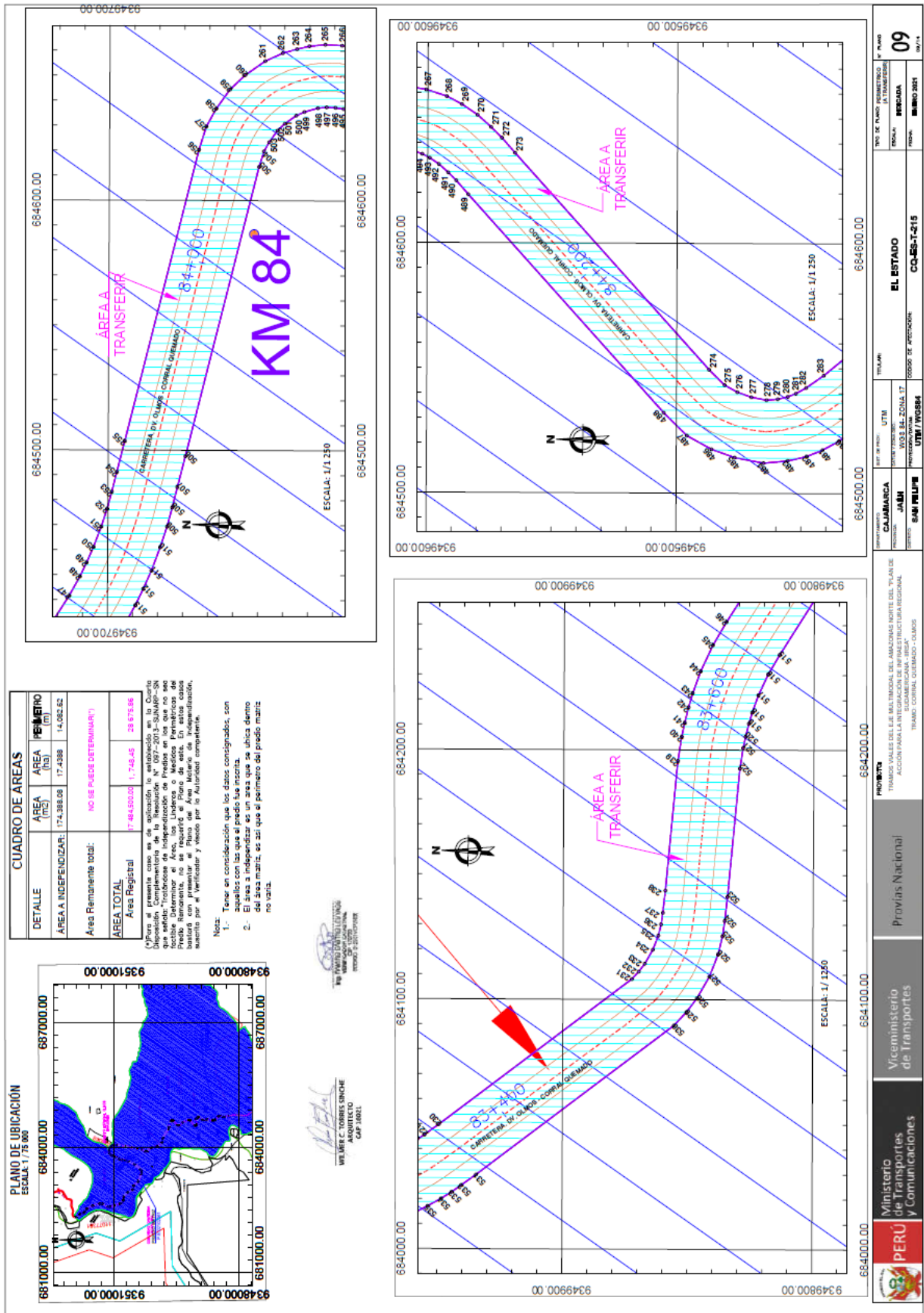

DATOS TÉCNICOS Y CUADRO DE COORDENADAS DEL ÁREA TRANSFERIR					DATOS TÉCNICOS Y CUADRO DE COORDENADAS DEL ÁREA TRANSFERIR					DATOS TÉCNICOS Y CUADRO DE COORDENADAS DEL ÁREA TRANSFERIR					DATOS TÉCNICOS Y CUADRO DE COORDENADAS DEL ÁREA TRANSFERIR										
MÉTRICO	LADO	DISTANCIA	DATUM UTM WGS84 - UTM		NORTE (Y)	MÉTRICO	LADO	DISTANCIA	DATUM UTM WGS84 - UTM		NORTE (Y)	MÉTRICO	LADO	DISTANCIA	DATUM UTM WGS84 - UTM		NORTE (Y)	MÉTRICO	LADO	DISTANCIA	DATUM UTM WGS84 - UTM		NORTE (Y)		
			ESTE (X)	ANGULO					ESTE (X)	ANGULO					ESTE (X)	ANGULO					ESTE (X)	ANGULO			
281	281-282	7.69	189°23'	189°23'	6348379.002	328	328-329	7.75	189°34'	6348386.124	391	391-392	8.25	181°18'	6344712.204	466	466-467	10.68	188°57'	6344043.344	538	538-539	10.68	188°57'	6344043.344
282	282-283	5.88	171°55'24"	171°55'24"	6348379.002	329	329-330	6.80	179°21'21"	6348386.124	392	392-393	7.86	187°22'	6344712.204	467	467-468	12.50	189°23'	6344043.344	539	539-540	12.50	189°23'	6344043.344
283	283-284	5.08	171°23'52"	171°23'52"	6348379.002	330	330-331	6.84	179°23'35"	6348386.124	393	393-394	7.86	189°23'	6344712.204	468	468-469	10.68	189°23'	6344043.344	540	540-541	10.68	189°23'	6344043.344
284	284-285	6.43	171°53'11"	171°53'11"	6348379.002	331	331-332	8.25	179°33'55"	6348386.124	394	394-395	8.25	189°23'	6344712.204	469	469-470	10.68	189°23'	6344043.344	541	541-542	10.68	189°23'	6344043.344
285	285-286	6.72	171°53'11"	171°53'11"	6348379.002	332	332-333	7.75	179°44'	6348386.124	395	395-396	8.25	189°23'	6344712.204	470	470-471	10.68	189°23'	6344043.344	542	542-543	10.68	189°23'	6344043.344
286	286-287	6.93	171°53'11"	171°53'11"	6348379.002	333	333-334	12.29	184°38'19"	6348386.124	396	396-397	8.25	189°23'	6344712.204	471	471-472	10.68	189°23'	6344043.344	543	543-544	10.68	189°23'	6344043.344
287	287-288	6.93	171°53'11"	171°53'11"	6348379.002	334	334-335	12.29	184°38'19"	6348386.124	397	397-398	8.25	189°23'	6344712.204	472	472-473	10.68	189°23'	6344043.344	544	544-545	10.68	189°23'	6344043.344
288	288-289	6.93	171°53'11"	171°53'11"	6348379.002	335	335-336	12.29	184°38'19"	6348386.124	398	398-399	8.25	189°23'	6344712.204	473	473-474	10.68	189°23'	6344043.344	545	545-546	10.68	189°23'	6344043.344
289	289-290	6.93	171°53'11"	171°53'11"	6348379.002	336	336-337	12.29	184°38'19"	6348386.124	399	399-400	8.25	189°23'	6344712.204	474	474-475	10.68	189°23'	6344043.344	546	546-547	10.68	189°23'	6344043.344
290	290-291	6.93	171°53'11"	171°53'11"	6348379.002	337	337-338	12.29	184°38'19"	6348386.124	400	400-401	8.25	189°23'	6344712.204	475	475-476	10.68	189°23'	6344043.344	547	547-548	10.68	189°23'	6344043.344
291	291-292	6.93	171°53'11"	171°53'11"	6348379.002	338	338-339	12.29	184°38'19"	6348386.124	401	401-402	8.25	189°23'	6344712.204	476	476-477	10.68	189°23'	6344043.344	548	548-549	10.68	189°23'	6344043.344
292	292-293	6.93	171°53'11"	171°53'11"	6348379.002	339	339-340	12.29	184°38'19"	6348386.124	402	402-403	8.25	189°23'	6344712.204	477	477-478	10.68	189°23'	6344043.344	549	549-550	10.68	189°23'	6344043.344
293	293-294	6.93	171°53'11"	171°53'11"	6348379.002	340	340-341	12.29	184°38'19"	6348386.124	403	403-404	8.25	189°23'	6344712.204	478	478-479	10.68	189°23'	6344043.344	550	550-551	10.68	189°23'	6344043.344
294	294-295	6.93	171°53'11"	171°53'11"	6348379.002	341	341-342	12.29	184°38'19"	6348386.124	404	404-405	8.25	189°23'	6344712.204	479	479-480	10.68	189°23'	6344043.344	551	551-552	10.68	189°23'	6344043.344
295	295-296	6.93	171°53'11"	171°53'11"	6348379.002	342	342-343	12.29	184°38'19"	6348386.124	405	405-406	8.25	189°23'	6344712.204	480	480-481	10.68	189°23'	6344043.344	552	552-553	10.68	189°23'	6344043.344
296	296-297	6.93	171°53'11"	171°53'11"	6348379.002	343	343-344	12.29	184°38'19"	6348386.124	406	406-407	8.25	189°23'	6344712.204	481	481-482	10.68	189°23'	6344043.344	553	553-554	10.68	189°23'	6344043.344
297	297-298	6.93	171°53'11"	171°53'11"	6348379.002	344	344-345	12.29	184°38'19"	6348386.124	407	407-408	8.25	189°23'	6344712.204	482	482-483	10.68	189°23'	6344043.344	554	554-555	10.68	189°23'	6344043.344
298	298-299	6.93	171°53'11"	171°53'11"	6348379.002	345	345-346	12.29	184°38'19"	6348386.124	408	408-409	8.25	189°23'	6344712.204	483	483-484	10.68	189°23'	6344043.344	555	555-556	10.68	189°23'	6344043.344
299	299-300	6.93	171°53'11"	171°53'11"	6348379.002	346	346-347	12.29	184°38'19"	6348386.124	409	409-410	8.25	189°23'	6344712.204	484	484-485	10.68	189°23'	6344043.344	556	556-557	10.68	189°23'	6344043.344
300	300-301	6.93	171°53'11"	171°53'11"	6348379.002	347	347-348	12.29	184°38'19"	6348386.124	410	410-411	8.25	189°23'	6344712.204	485	485-486	10.68	189°23'	6344043.344	557	557-558	10.68	189°23'	6344043.344
301	301-302	6.93	171°53'11"	171°53'11"	6348379.002	348	348-349	12.29	184°38'19"	6348386.124	411	411-412	8.25	189°23'	6344712.204	486	486-487	10.68	189°23'	6344043.344	558	558-559	10.68	189°23'	6344043.344
302	302-303	6.93	171°53'11"	171°53'11"	6348379.002	349	349-350	12.29	184°38'19"	6348386.124	412	412-413	8.25	189°23'	6344712.204	487	487-488	10.68	189°23'	6344043.344	559	559-560	10.68	189°23'	6344043.344
303	303-304	6.93	171°53'11"	171°53'11"	6348379.002	350	350-351	12.29	184°38'19"	6348386.124	413	413-414	8.25	189°23'	6344712.204	488	488-489	10.68	189°23'	6344043.344	560	560-561	10.68	189°23'	6344043.344
304	304-305	6.93	171°53'11"	171°53'11"	6348379.002	351	351-352	12.29	184°38'19"	6348386.124	414	414-415	8.25	189°23'	6344712.204	489	489-490	10.68	189°23'	6344043.344	561	561-562	10.68	189°23'	6344043.344
305	305-306	6.93	171°53'11"	171°53'11"	6348379.002	352	352-353	12.29	184°38'19"	6348386.124	415	415-416	8.25	189°23'	6344712.204	490	490-491	10.68	189°23'	6344043.344	562	562-563	10.68	189°23'	6344043.344
306	306-307	6.93	171°53'11"	171°53'11"	6348379.002	353	353-354	12.29	184°38'19"	6348386.124	416	416-417	8.25	189°23'	6344712.204	491	491-492	10.68	189°23'	6344043.344	563	563-564	10.68	189°23'	6344043.344
307	307-308	6.93	171°53'11"	171°53'11"	6348379.002	354	354-355	12.29	184°38'19"	6348386.124	417	417-418	8.25	189°23'	6344712.204	492	492-493	10.68	189°23'	6344043.344	564	564-565	10.68	189°23'	6344043.344
308	308-309	6.93	171°53'11"	171°53'11"	6348379.002	355	355-356	12.29	184°38'19"	6348386.124	418	418-419	8.25	189°23'	6344712.204	493	493-494	10.68	189°23'	6344043.344	565	565-566	10.68	189°23'	6344043.344
309	309-310	6.93	171°53'11"	171°53'11"	6348379.002	356	356-357	12.29	184°38'19"	6348386.124	419	419-420	8.25	189°23'	6344712.204	494	494-495	10.68	189°23'	6344043.344	566	566-567	10.68	189°23'	6344043.344
310	310-311	6.93	171°53'11"	171°53'11"	6348379.002	357	357-358	12.29	184°38'19"	6348386.124	420	420-421	8.25	189°23'	6344712.204	495	495-496	10.68	189°23'	6344043.344	567	567-568	10.68	189°23'	6344043.344
311	311-312	6.93	171°53'11"	171°53'11"	6348379.002	358	358-359	12.29	184°38'19"	6348386.124	421	421-422	8.25	189°23'	6344712.204	496	496-497	10.68	189°23'	6344043.344	568	568-569	10.68	189°23'	6344043.344
312	312-313	6.93	171°53'11"	171°53'11"	6348379.002	359	359-360	12.29	184°38'19"	6348386.124	422	422-423	8.25	189°23'	6344712.204	497	497-498	10.68	189°23'	6344043.344	569	569-570	10.68	189°23'	6344043.344
313	313-314	6.93	171°53'11"	171°53'11"	6348379.002	360	360-361	12.29	184°38'19"	6348386.124	423	423-424	8.25	189°23'	6344712.204	498	498-499	10.68	189°23'	6344043.344	570	570-571	10.68	189°23'	6344043.344
314	314-315	6.93	171°53'11"	171°53'11"	6348379.002	361	361-362	12.29	184°38'19"	6348386.124	424	424-425	8.25	189°23'	6344712.204	499	499-500	10.68	189°23'	6344043.344	571	571-572	10.68	189°23'	6344043.344
315	315-316	6.93	171°53'11"	171°53'11"	6348379.002	362	362-363	12.29	184°38'19"	6348386.124	425	425-426	8.25	189°23'	6344712.204	500	500-501	10.68	189°23'	6344043.344	572	572-573	10.68	189°23'	6344043.344
316	316-317	6.93	171°53'11"	171°53'11"	6348379.002	363	363-364	12.29	184°38'19"	6348386.124	426	426-427	8.25	189°23'	6344712.204	501	501-502	10.68	189°23'	6344043.344	573	573-574	10.68	189°23'	6344043.344
317	317-318	6.93	171°53'11"	171°53'11"	6348379.002	364	364-365	12.29	184°38'19"	6348386.124	427	427-428	8.25	189°23'	6344712.204	502	502-503	10.68	189°23'	6344043.344	574	574-575	10.68	189°23'	6344043.344
318	318-319	6.93	171°53'11"	171°53'11"	6348379.002	365	365-366	12.29	184°38'19"	6348386.124	428	428-429	8.25	189°23'	6344712.204	503	503-504	10.68	189°23'	6344043.344	575	575-576	10.68	189°23'	6344043.344
319	319-320	6.93	171°53'11"	171°53'11"	6348379.002	366	366-367	12.29	184°38'19"	6348386.124	429	429-430	8.25	189°23'</											



MEMORIA DESCRIPTIVA DEL AREA EN TRANSFERENCIA INTERESTATAL DEL INMUEBLE AFECTADO POR EL DERECHO DE VÍA DE LOS TRAMOS VIALES DEL EJE MULTIMODAL DEL AMAZONAS NORTE DEL “PLAN DE ACCIÓN PARA LA INTEGRACIÓN DE INFRAESTRUCTURA REGIONAL SUDAMERICANA – IIRSA” – TRAMO: CORRAL QUEMADO – OLMOS. EN EL DISTRITO DE SAN FELIPE, PROVINCIA DE JAÉN, DEPARTAMENTO DE CAJAMARCA.

CQ-T-215

PROGRESIVA	INICIO	78+880	FIN	85+872
	LADO		DERECHO/IZQUIERDO	

1. TITULARES

		RUC
NOMBRE TITULAR 1	EL ESTADO	-
CONDICIÓN JURÍDICA	PROPIETARIO	
PARTIDA ELECTRÓNICA	11018406 DE LA OFICINA REGISTRAL N° II SEDE CHICLAYO.	
NATURALEZA DEL TITULAR	NO REGISTRA	

2. ZONIFICACIÓN, TIPO Y USO DEL PREDIO

ZONIFICACIÓN	SIN ZONIFICACIÓN
TIPO	RÚSTICO
USO ACTUAL	AGRÍCOLA EN DESCANSO

3. UBICACION

UNIDAD CATASTRAL ACTUAL	NO REGISTRA
UNIDAD CATASTRAL ANTERIOR	NO REGISTRA
DENOMINACION	SIN DENOMINACIÓN
SECTOR	EL SAPOTAL / HUABAL / LIMÓN
DISTRITO	SAN FELIPE
PROVINCIA	JAÉN
DEPARTAMENTO	CAJAMARCA
REFERENCIA	KM 78+880 AL KM 85+872 DE LA CARRETERA CORRAL QUEMADO – OLMOS

4. LINDEROS Y COLINDANCIAS DEL ÁREA A TRANSFERIR

	COLINDANTE	LINDERO (m)
NORTE	Con la carretera Dv. Olmos – Corral Quemado. (Vértice 1 al vértice 2)	30.37
ESTE	Con los sectores: El Sapotal, Huabal, Limón. (Vértice 2 al vértice 380)	7,041.31
SUR	Con la carretera Dv. Olmos – Corral Quemado. (Vértice 380 al vértice 382)	25.05
OESTE	Con los sectores: El Sapotal, Huabal, Limón. (Vértice 382 al vértice 1)	6,985.89

WILMER C. TORRES SANCHEZ
ARQUITECTO
CAF 38922

WILMER CASTRO CELVAS
VERIFICADOR CATASTRAL
CE- 17679
00000 01001107000



5. CUADRO DE COORDENADAS DE LA POLIGONAL DE ÁREA A TRANSFERIR

DATOS TECNICOS Y CUADROS DE COORDENADAS DEL ÁREA A TRANSFERIR					
VERTICE	LADO	DISTANCIA	ÁNGULO	DATUM UTM WGS 84	
				ESTE (X)	NORTE (Y)
1	1-2	30.37	120°46'52"	682312.5681	9351925.2665
2	2-3	6.87	50°9'28"	682337.2034	9351943.0038
3	3-4	8.62	189°3'40"	682336.7145	9351936.1630
4	4-5	9.39	188°19'13"	682337.4608	9351927.5857
5	5-6	9.57	191°57'57"	682339.6170	9351918.4594
6	6-7	9.63	189°8'25"	682343.6991	9351909.8075
7	7-8	51.04	186°17'20"	682349.1400	9351901.8612
8	8-9	8.25	178°22'7"	682382.4171	9351863.1572
9	9-10	10.54	178°55'56"	682387.6167	9351856.7491
10	10-11	6.23	175°44'6"	682394.1065	9351848.4395
11	11-12	7.66	178°50'21"	682397.5636	9351843.2605
12	12-13	8.39	177°10'34"	682401.6864	9351836.8048
13	13-14	8.12	176°46'6"	682405.8505	9351829.5160
14	14-15	6.94	177°45'6"	682409.4760	9351822.2470
15	15-16	5.38	176°53'39"	682412.3259	9351815.9234
16	16-17	9.64	179°20'3"	682414.2669	9351810.9071
17	17-18	40.76	178°32'3"	682417.6420	9351801.8742
18	18-19	8.08	182°49'16"	682430.9264	9351763.3421
19	19-20	7.70	182°15'15"	682433.9344	9351755.8379
20	20-21	7.00	184°13'56"	682437.0780	9351748.8095
21	21-22	4.70	184°45'34"	682440.3996	9351742.6482
22	22-23	4.29	183°31'27"	682442.9647	9351738.7119
23	23-24	4.40	182°13'10"	682445.5231	9351735.2686
24	24-25	5.09	182°48'34"	682448.2814	9351731.8420
25	25-26	4.53	183°53'18"	682451.6635	9351728.0384
26	26-27	5.71	183°14'15"	682454.8955	9351724.8657
27	27-28	5.23	183°37'13"	682459.1934	9351721.0990
28	28-29	5.46	181°33'34"	682463.3333	9351717.9094
29	29-30	5.33	183°42'50"	682467.7514	9351714.6934
30	30-31	8.24	181°32'47"	682472.2572	9351711.8407
31	31-32	34.85	179°38'56"	682479.3394	9351707.6203
32	32-33	13.84	175°11'18"	682509.1695	9351689.5951
33	33-34	9.27	174°11'45"	682520.3508	9351681.4352
34	34-35	7.92	176°7'50"	682527.2471	9351675.2420
35	35-36	6.99	176°37'55"	682532.7673	9351669.5664
36	36-37	6.79	175°19'36"	682537.3368	9351664.2796
37	37-38	7.00	177°38'51"	682541.3459	9351658.7945
38	38-39	6.33	178°38'47"	682545.2439	9351652.9742

WILBER C. TOBIÁS SÁNCHEZ
 ARQUITECTO
 CAP 28821

Ing. RAMIRO CASTRO LEVADO
 VERIFICADOR CATASTRAL
 DE 1999
 00000 0120100004



DATOS TECNICOS Y CUADROS DE COORDENADAS DEL ÁREA A TRANSFERIR					
VERTICE	LADO	DISTANCIA	ÁNGULO	DATUM UTM WGS 84	
				ESTE (X)	NORTE (Y)
39	39-40	7.13	177°7'28"	682548.6437	9351647.6289
40	40-41	10.83	176°36'20"	682552.1628	9351641.4297
41	41-42	91.76	180°35'59"	682556.9424	9351631.7109
42	42-43	12.68	176°58'59"	682598.2982	9351549.7947
43	43-44	11.90	177°22'35"	682603.4091	9351538.1905
44	44-45	9.89	177°18'35"	682607.7010	9351527.0946
45	45-46	8.76	177°10'30"	682610.8313	9351517.7155
46	46-47	13.49	180°4'32"	682613.1922	9351509.2776
47	47-48	132.98	179°20'48"	682616.8448	9351496.2889
48	48-49	11.34	179°26'21"	682651.3824	9351367.8748
49	49-50	7.99	177°52'14"	682654.2212	9351356.8923
50	50-51	12.96	177°35'7"	682655.9312	9351349.0913
51	51-52	12.36	174°57'13"	682658.1703	9351336.3258
52	52-53	8.67	176°59'13"	682659.2263	9351324.0146
53	53-54	8.53	176°20'50"	682659.5123	9351315.3445
54	54-55	9.67	173°43'36"	682659.2499	9351306.8200
55	55-56	9.58	176°9'47"	682657.8978	9351297.2440
56	56-57	11.11	175°47'54"	682655.9270	9351287.8708
57	57-58	10.37	173°10'17"	682652.8501	9351277.1931
58	58-59	117.88	175°3'25"	682648.8123	9351267.6363
59	59-60	10.00	183°51'26"	682593.7500	9351163.4081
60	60-61	11.16	184°46'29"	682589.6838	9351154.2709
61	61-62	16.70	186°34'8"	682586.0123	9351143.7367
62	62-63	10.18	187°15'4"	682582.3559	9351127.4406
63	63-64	11.36	186°23'20"	682581.3989	9351117.3079
64	64-65	10.03	185°20'48"	682581.5960	9351105.9506
65	65-66	6.70	185°44'58"	682582.7034	9351095.9848
66	66-67	103.17	185°35'15"	682584.1068	9351089.4327
67	67-68	119.33	180°32'15"	682615.4359	9350991.1339
68	68-69	8.04	185°3'15"	682652.7363	9350877.7855
69	69-70	5.89	182°45'34"	682655.9116	9350870.4017
70	70-71	7.72	184°37'47"	682658.4945	9350865.1128
71	71-72	6.59	182°0'11"	682662.4289	9350858.4755
72	72-73	6.65	186°40'32"	682665.9860	9350852.9267
73	73-74	7.75	184°22'40"	682670.2022	9350847.7823
74	74-75	6.90	181°58'0"	682675.5573	9350842.1815
75	75-76	51.28	180°46'14"	682680.4963	9350837.3587
76	76-77	8.80	181°27'56"	682717.6650	9350802.0281
77	77-78	3.91	182°27'49"	682724.1996	9350796.1274
78	78-79	2.98	184°52'5"	682727.2125	9350793.6333

WILMER C. TORRES SANCHEZ
 ARQUITECTO
 C.A.P. 28921

ING. RAMIRO CASTRO LEDEZMA
 VERIFICADOR CATASTRAL
 C.P. 1939
 00000 0100100000



DATOS TECNICOS Y CUADROS DE COORDENADAS DEL ÁREA A TRANSFERIR					
VERTICE	LADO	DISTANCIA	ÁNGULO	DATUM UTM WGS 84	
				ESTE (X)	NORTE (Y)
79	79-80	3.72	184°49'9"	682729.6597	9350791.9355
80	80-81	4.20	184°38'10"	682732.8821	9350790.0802
81	81-82	3.10	186°20'8"	682736.6749	9350788.2877
82	82-83	4.71	185°16'51"	682739.6063	9350787.2807
83	83-84	3.46	184°37'49"	682744.1857	9350786.1661
84	84-85	3.93	186°24'5"	682747.6029	9350785.6219
85	85-86	7.80	186°13'10"	682751.5317	9350785.4403
86	86-87	29.08	181°38'35"	682759.3210	9350785.9265
87	87-88	10.30	177°37'53"	682788.2820	9350788.5700
88	88-89	6.34	175°33'1"	682798.5666	9350789.0814
89	89-90	7.62	176°7'32"	682804.9081	9350788.9039
90	90-91	7.12	172°27'40"	682812.4962	9350788.1763
91	91-92	7.70	173°54'35"	682819.4308	9350786.5732
92	92-93	4.77	172°53'44"	682826.7027	9350784.0542
93	93-94	5.67	176°2'40"	682830.9860	9350781.9455
94	94-95	6.74	174°18'4"	682835.8840	9350779.0986
95	95-96	8.02	173°26'56"	682841.3470	9350775.1491
96	96-97	93.28	176°38'41"	682847.2709	9350769.7367
97	97-98	5.06	180°3'53"	682912.3361	9350702.8942
98	98-99	7.53	174°40'13"	682915.8697	9350699.2724
99	99-100	8.11	179°22'45"	682920.6054	9350693.4165
100	100-101	9.13	176°43'53"	682925.6387	9350687.0530
101	101-102	8.34	177°53'7"	682930.8844	9350679.5818
102	102-103	7.82	177°45'8"	682935.4222	9350672.5833
103	103-104	6.28	177°39'30"	682939.4150	9350665.8617
104	104-105	88.46	179°35'19"	682942.3971	9350660.3394
105	105-106	5.99	185°10'27"	682983.8690	9350582.2050
106	106-107	3.67	187°11'44"	682987.1413	9350577.1915
107	107-108	3.17	187°27'38"	682989.5163	9350574.3938
108	108-109	3.92	182°46'49"	682991.8658	9350572.2625
109	109-110	3.28	185°52'55"	682994.8941	9350569.7723
110	110-111	7.81	184°40'38"	682997.6298	9350567.9582
111	111-112	4.54	193°6'19"	683004.4663	9350564.1887
112	112-113	48.54	183°46'4"	683008.8370	9350562.9547
113	113-114	7.98	177°2'30"	683056.3198	9350552.8631
114	114-115	8.95	173°57'18"	683064.0331	9350550.8025
115	115-116	10.21	175°3'40"	683072.3845	9350547.5963
116	116-117	8.82	170°57'29"	683081.5619	9350543.1319
117	117-118	6.04	178°2'14"	683088.7884	9350538.0751
118	118-119	8.46	173°5'8"	683093.6161	9350534.4443

WILBER C. TORRES ENCHE
 INGENIERO
 CAP 28922

Ing. RAMIRO CASTRO LEVAQUE
 VERIFICADOR CATASTRAL
 CP 10799
 CODIGO 11001010008



DATOS TECNICOS Y CUADROS DE COORDENADAS DEL ÁREA A TRANSFERIR					
VERTICE	LADO	DISTANCIA	ÁNGULO	DATUM UTM WGS 84	
				ESTE (X)	NORTE (Y)
119	119-120	7.50	176°45'53"	683099.7191	9350528.5794
120	120-121	93.39	176°23'43"	683104.8281	9350523.0822
121	121-122	9.43	185°15'38"	683163.9814	9350450.8098
122	122-123	7.87	183°28'1"	683170.5946	9350444.0942
123	123-124	5.77	184°0'18"	683176.4431	9350438.8331
124	124-125	8.02	184°36'11"	683180.9937	9350435.2820
125	125-126	8.76	184°24'43"	683187.6896	9350430.8727
126	126-127	10.06	183°15'35"	683195.3550	9350426.6319
127	127-128	157.23	185°55'20"	683204.4206	9350422.2703
128	128-129	22.01	180°52'22"	683352.3805	9350369.0856
129	129-130	13.12	186°48'49"	683373.1996	9350361.9583
130	130-131	8.77	185°54'39"	683386.0332	9350359.2106
131	131-132	8.06	185°11'28"	683394.7534	9350358.2672
132	132-133	11.13	185°26'54"	683402.8113	9350358.1290
133	133-134	6.04	183°19'30"	683413.9123	9350358.9958
134	134-135	8.16	187°33'13"	683419.8922	9350359.8139
135	135-136	8.27	182°25'2"	683427.7635	9350361.9738
136	136-137	6.26	184°54'24"	683435.6374	9350364.4959
137	137-138	9.81	184°52'1"	683441.4151	9350366.9089
138	138-139	14.11	187°28'35"	683450.1104	9350371.4421
139	139-140	11.64	186°30'42"	683461.6701	9350379.5396
140	140-141	10.71	186°36'2"	683470.3822	9350387.2536
141	141-142	136.55	181°52'3"	683477.5318	9350395.2283
142	142-143	11.53	183°21'59"	683565.3233	9350499.8192
143	143-144	12.52	186°13'33"	683572.2056	9350509.0716
144	144-145	11.90	180°55'39"	683578.5443	9350519.8683
145	145-146	10.62	183°22'16"	683584.4030	9350530.2280
146	146-147	124.37	179°54'47"	683589.0775	9350539.7621
147	147-148	21.35	183°54'26"	683643.9985	9350651.3495
148	148-149	13.94	182°36'20"	683652.0986	9350671.1013
149	149-150	29.53	184°29'32"	683656.7958	9350684.2257
150	150-151	19.73	184°56'18"	683664.5387	9350712.7234
151	151-152	23.89	181°2'59"	683668.0537	9350732.1381
152	152-153	40.44	179°18'1"	683671.8787	9350755.7216
153	153-154	14.88	176°22'27"	683678.8398	9350795.5566
154	154-155	11.86	178°3'29"	683682.3237	9350810.0254
155	155-156	33.84	175°52'32"	683685.4880	9350821.4510
156	156-157	18.89	175°48'48"	683696.8428	9350853.3309
157	157-158	26.60	180°51'19"	683704.4635	9350870.6166
158	158-159	59.06	179°21'37"	683714.8290	9350895.1124

RODRIGO TORRES SANCHEZ
 ARQUITECTO
 CAP 28921

RODRIGO CASTRO LEIVA
 VERIFICADOR CATASTRAL
 CP 18799
 00000 1120/VG/PDR

**PERÚ**Ministerio
de Transportes
y ComunicacionesViceministerio
de Transportes

Provias Nacional

DATOS TECNICOS Y CUADROS DE COORDENADAS DEL ÁREA A TRANSFERIR					
VERTICE	LADO	DISTANCIA	ÁNGULO	DATUM UTM WGS 84	
				ESTE (X)	NORTE (Y)
159	159-160	46.85	179°42'35"	683738.4508	9350949.2435
160	160-161	46.03	180°5'40"	683757.4058	9350992.0871
161	161-162	19.68	180°1'17"	683775.9597	9351034.2115
162	162-163	12.25	176°23'48"	683783.8870	9351052.2278
163	163-164	13.69	174°59'39"	683789.5152	9351063.1073
164	164-165	13.46	175°48'57"	683796.8409	9351074.6691
165	165-166	15.19	174°2'15"	683804.8547	9351085.4819
166	166-167	16.28	174°1'50"	683815.1149	9351096.6766
167	167-168	18.18	173°38'9"	683827.3028	9351107.4689
168	168-169	14.74	174°6'27"	683842.1668	9351117.9390
169	169-170	16.27	173°42'33"	683855.0224	9351125.1438
170	170-171	20.65	173°32'7"	683870.0026	9351131.4954
171	171-172	16.09	174°41'1"	683889.8052	9351137.3658
172	172-173	18.46	171°53'25"	683905.5899	9351140.4901
173	173-174	15.17	173°22'47"	683924.0184	9351141.4836
174	174-175	10.88	172°57'37"	683939.1624	9351140.5483
175	175-176	4.53	33°58'17"	683949.8540	9351138.5524
176	176-177	14.84	152°48'12"	683945.6992	9351136.7547
177	177-178	3.61	276°14'40"	683930.8933	9351137.7379
178	178-179	39.97	250°44'58"	683931.0475	9351134.1264
179	179-180	17.78	210°56'9"	683969.3143	9351122.5691
180	180-181	3.68	143°7'51"	683986.5516	9351126.9086
181	181-182	13.83	174°35'26"	683989.9430	9351125.4873
182	182-183	13.39	173°50'35"	684002.1349	9351118.9643
183	183-184	19.27	174°20'4"	684013.1917	9351111.4204
184	184-185	19.52	172°41'5"	684027.9605	9351099.0409
185	185-186	13.40	173°54'32"	684041.2047	9351084.6956
186	186-187	7.90	176°54'52"	684049.2010	9351073.9377
187	187-188	13.02	174°31'46"	684053.5681	9351067.3493
188	188-189	10.07	175°38'8"	684059.6937	9351055.8612
189	189-190	9.48	178°22'11"	684063.7433	9351046.6375
190	190-191	15.41	174°6'28"	684067.3070	9351037.8489
191	191-192	13.20	174°32'46"	684071.6010	9351023.0501
192	192-193	16.33	175°49'39"	684074.0586	9351010.0770
193	193-194	24.43	170°35'36"	684075.9227	9350993.8517
194	194-195	31.43	173°46'46"	684074.7068	9350969.4506
195	195-196	204.83	179°7'27"	684069.7508	9350938.4165
196	196-197	150.97	179°53'6"	684034.3618	9350736.6668
197	197-198	154.69	180°0'27"	684007.9794	9350588.0168
198	198-199	86.28	179°51'22"	683980.9665	9350435.7006



WILMER TORRES KINCHE
INGENIERO
CAT 2821



RAMIRO CASTRO LEIVA
VERIFICADOR CATASTRAL
CP 1709
CICERO FERRER



DATOS TECNICOS Y CUADROS DE COORDENADAS DEL ÁREA A TRANSFERIR					
VERTICE	LADO	DISTANCIA	ÁNGULO	DATUM UTM WGS 84	
				ESTE (X)	NORTE (Y)
199	199-200	13.01	176°2'56"	683965.6864	9350350.7832
200	200-201	10.04	172°46'5"	683962.5053	9350338.1668
201	201-202	9.74	175°41'13"	683958.8461	9350328.8219
202	202-203	67.58	174°7'59"	683954.6246	9350320.0487
203	203-204	6.33	184°19'2"	683919.2482	9350262.4629
204	204-205	7.70	185°29'11"	683916.3512	9350256.8370
205	205-206	6.32	191°17'25"	683913.4949	9350249.6812
206	206-207	8.07	191°11'30"	683912.3463	9350243.4652
207	207-208	8.32	190°52'57"	683912.4481	9350235.3915
208	208-209	7.15	190°32'54"	683914.1208	9350227.2459
209	209-210	4.63	189°47'18"	683916.8179	9350220.6213
210	210-211	6.95	186°24'55"	683919.2691	9350216.6896
211	211-212	89.41	184°12'51"	683923.5798	9350211.2424
212	212-213	8.92	179°23'51"	683984.0655	9350145.3967
213	213-214	8.50	177°32'2"	683990.0323	9350138.7625
214	214-215	7.64	174°13'46"	683995.4419	9350132.2005
215	215-216	10.65	175°34'55"	683999.6836	9350125.8479
216	216-217	8.74	174°2'35"	684004.8979	9350116.5611
217	217-218	11.86	173°46'9"	684008.3625	9350108.5379
218	218-219	8.22	173°46'26"	684011.8541	9350097.2061
219	219-220	10.07	178°58'39"	684013.4090	9350089.1307
220	220-221	69.31	178°50'56"	684015.1358	9350079.2130
221	221-222	10.65	180°25'27"	684025.6501	9350010.7058
222	222-223	13.39	182°28'2"	684027.3434	9350000.1927
223	223-224	8.37	187°35'1"	684030.0391	9349987.0802
224	224-225	5.21	181°48'29"	684032.7913	9349979.1772
225	225-226	9.92	185°46'12"	684034.6575	9349974.3179
226	226-227	4.91	182°19'38"	684039.1258	9349965.4640
227	227-228	3.56	183°20'6"	684041.5164	9349961.1701
228	228-229	3.84	183°3'2"	684043.4234	9349958.1698
229	229-230	6.98	180°25'24"	684045.6555	9349955.0396
230	230-231	96.62	181°17'37"	684049.7504	9349949.3859
231	231-232	4.04	190°11'44"	684108.1782	9349872.4341
232	232-233	4.00	185°27'27"	684111.1535	9349869.6986
233	233-234	6.48	187°28'25"	684114.3434	9349867.2827
234	234-235	6.02	188°31'40"	684119.9709	9349864.0774
235	235-236	4.63	187°40'50"	684125.5844	9349861.9072
236	236-237	4.68	185°17'6"	684130.0850	9349860.8304
237	237-238	9.03	181°53'13"	684134.7164	9349860.1653
238	238-239	52.16	181°1'10"	684143.6944	9349859.1766

WILBER C. TORRES SANCHE
 ARQUITECTO
 CAP 28922

Ing. RAMIRO CASTRO LEIVA
 VERIFICADOR CATASTRAL
 CP. 1199
 80000 112111010101



DATOS TECNICOS Y CUADROS DE COORDENADAS DEL ÁREA A TRANSFERIR					
VERTICE	LADO	DISTANCIA	ÁNGULO	DATUM UTM WGS 84	
				ESTE (X)	NORTE (Y)
239	239-240	9.84	176°31'1"	684195.6327	9349854.3905
240	240-241	5.68	176°43'33"	684205.3562	9349852.8943
241	241-242	6.31	178°10'44"	684210.9148	9349851.7105
242	242-243	5.88	177°35'11"	684217.0417	9349850.2007
243	243-244	9.26	176°46'28"	684222.6839	9349848.5553
244	244-245	11.61	174°33'13"	684231.4116	9349845.4677
245	245-246	10.71	174°42'20"	684241.9363	9349840.5758
246	246-247	224.85	178°2'13"	684251.1898	9349835.1850
247	247-248	8.97	183°12'2"	684441.4809	9349715.4138
248	248-249	6.10	183°33'40"	684449.3304	9349711.0652
249	249-250	6.86	181°44'7"	684454.8385	9349708.4468
250	250-251	8.75	183°10'43"	684461.1250	9349705.6886
251	251-252	7.54	182°30'13"	684469.3174	9349702.6237
252	252-253	7.04	182°58'3"	684476.4844	9349700.2939
253	253-254	8.21	181°5'44"	684483.2879	9349698.4659
254	254-255	12.82	179°48'12"	684491.2534	9349696.4880
255	255-256	120.22	180°6'4"	684503.6869	9349693.3554
256	256-257	9.73	176°41'24"	684620.3112	9349664.1911
257	257-258	8.13	168°36'24"	684629.6009	9349661.2888
258	258-259	9.53	173°18'15"	684636.7272	9349657.3803
259	259-260	8.36	169°7'53"	684644.4885	9349651.8565
260	260-261	9.79	171°30'45"	684650.2664	9349645.8087
261	261-262	7.69	169°6'28"	684655.9103	9349637.8092
262	262-263	5.88	171°55'24"	684659.0756	9349630.8030
263	263-264	5.08	177°23'52"	684660.7183	9349625.1616
264	264-265	6.43	171°53'11"	684661.9154	9349620.2262
265	265-266	6.72	171°53'56"	684662.5341	9349613.8237
266	266-267	6.59	173°29'3"	684662.2316	9349607.1137
267	267-268	8.57	171°16'20"	684661.1896	9349600.6062
268	268-269	6.89	170°12'9"	684658.5652	9349592.4443
269	269-270	7.57	173°39'2"	684655.3726	9349586.3432
270	270-271	7.34	172°14'2"	684651.1401	9349580.0614
271	271-272	6.04	176°57'43"	684646.2514	9349574.5818
272	272-273	8.07	176°7'38"	684641.9982	9349570.2952
273	273-274	116.42	180°41'10"	684635.9396	9349564.9629
274	274-275	8.77	183°29'11"	684549.4746	9349487.0069
275	275-276	5.80	195°44'34"	684543.3278	9349480.7466
276	276-277	5.94	189°9'20"	684540.5409	9349475.6633
277	277-278	6.26	188°50'59"	684538.5490	9349470.0624
278	278-279	4.44	196°8'54"	684537.3834	9349463.9104

VLADIMIR TORRES SANDOVAL
 ARQUITECTO
 CAT 38921

RAMIRO CASTRO LEUVAS
 VERIFICADOR CATASTRAL
 CP 1099
 CENSO 1120/101018



DATOS TECNICOS Y CUADROS DE COORDENADAS DEL ÁREA A TRANSFERIR					
VERTICE	LADO	DISTANCIA	ÁNGULO	DATUM UTM WGS 84	
				ESTE (X)	NORTE (Y)
279	279-280	4.20	188°1'29"	684537.8025	9349459.4929
280	280-281	3.43	188°37'3"	684538.7790	9349455.4082
281	281-282	4.68	186°51'33"	684540.0673	9349452.2294
282	282-283	8.60	186°16'57"	684542.3289	9349448.1362
283	283-284	80.88	184°9'49"	684547.2856	9349441.1106
284	284-285	10.73	176°21'49"	684598.5876	9349378.5824
285	285-286	9.97	175°24'42"	684604.8541	9349369.8716
286	286-287	15.35	177°19'2"	684610.0127	9349361.3345
287	287-288	124.32	175°7'54"	684617.3256	9349347.8434
288	288-289	6.77	175°42'1"	684667.0822	9349233.9107
289	289-290	6.28	177°5'20"	684669.3204	9349227.5167
290	290-291	7.04	173°12'57"	684671.0911	9349221.4931
291	291-292	6.92	172°5'5"	684672.2651	9349214.5491
292	292-293	6.44	172°57'7"	684672.4683	9349207.6299
293	293-294	7.64	172°44'33"	684671.8659	9349201.2175
294	294-295	6.64	171°56'30"	684670.1956	9349193.7599
295	295-296	7.16	173°0'19"	684667.8498	9349187.5463
296	296-297	7.59	171°21'42"	684664.5239	9349181.2052
297	297-298	6.79	171°2'15"	684660.0308	9349175.0920
298	298-299	8.83	178°32'22"	684655.2070	9349170.3147
299	299-300	131.34	175°18'48"	684648.7761	9349164.2628
300	300-301	10.84	182°26'34"	684546.0990	9349082.3706
301	301-302	6.03	190°33'59"	684537.9220	9349075.2581
302	302-303	5.77	189°42'5"	684534.1728	9349070.5304
303	303-304	3.96	192°45'0"	684531.4016	9349065.4718
304	304-305	7.26	190°24'37"	684530.3132	9349061.6671
305	305-306	5.30	193°31'21"	684529.6110	9349054.4460
306	306-307	5.21	191°2'9"	684530.3453	9349049.1995
307	307-308	4.93	191°31'14"	684532.0412	9349044.2755
308	308-309	5.27	190°58'33"	684534.5472	9349040.0255
309	309-310	4.13	188°35'57"	684538.0394	9349036.0783
310	310-311	5.69	188°55'11"	684541.2076	9349033.4292
311	311-312	7.10	198°2'53"	684546.0876	9349030.4992
312	312-313	5.84	190°46'25"	684553.0098	9349028.9097
313	313-314	8.04	186°35'39"	684558.8417	9349028.6898
314	314-315	96.04	183°39'6"	684566.8582	9349029.3116
315	315-316	8.48	178°40'50"	684661.9455	9349042.8218
316	316-317	9.50	175°34'33"	684670.3633	9349043.8207
317	317-318	8.22	174°40'17"	684679.8597	9349044.2092
318	318-319	7.38	173°37'44"	684688.0695	9349043.7810

WILMER TORRES GIVCHE
 ARQUITECTO
 CAT 28921

MAMIRO CASTRO LOZANO
 VERIFICADOR CATASTRAL
 CP 17199
 CODIGO 3100100000

**PERÚ**Ministerio
de Transportes
y ComunicacionesViceministerio
de Transportes

Provias Nacional

DATOS TECNICOS Y CUADROS DE COORDENADAS DEL ÁREA A TRANSFERIR					
VERTICE	LADO	DISTANCIA	ÁNGULO	DATUM UTM WGS 84	
				ESTE (X)	NORTE (Y)
319	319-320	10.32	167°5'5"	684695.3517	9349042.5811
320	320-321	10.89	167°43'14"	684704.9006	9349038.6703
321	321-322	9.17	171°9'29"	684713.8667	9349032.4962
322	322-323	9.71	165°29'35"	684720.5305	9349026.1960
323	323-324	9.74	172°47'42"	684725.6890	9349017.9725
324	324-325	11.59	166°4'26"	684729.7898	9349009.1358
325	325-326	11.43	169°59'13"	684731.9955	9348997.7552
326	326-327	7.75	166°34'39"	684732.1861	9348986.3241
327	327-328	6.80	173°19'21"	684730.5127	9348978.7551
328	328-329	6.64	173°52'37"	684728.2825	9348972.3310
329	329-330	8.25	173°33'56"	684725.4489	9348966.3275
330	330-331	77.76	177°7'47"	684721.1127	9348959.3071
331	331-332	12.59	184°38'15"	684676.9855	9348895.2750
332	332-333	4.31	186°52'47"	684670.7022	9348884.3634
333	333-334	10.17	192°34'53"	684669.0129	9348880.3944
334	334-335	5.09	187°51'6"	684667.1641	9348870.3937
335	335-336	6.12	190°58'12"	684666.9315	9348865.3135
336	336-337	6.01	186°31'44"	684667.8206	9348859.2544
337	337-338	38.15	184°52'1"	684669.3635	9348853.4464
338	338-339	11.65	169°55'0"	684682.2525	9348817.5351
339	339-340	9.80	176°19'9"	684684.2073	9348806.0514
340	340-341	9.58	173°28'8"	684685.2279	9348796.3078
341	341-342	8.61	175°55'4"	684685.1357	9348786.7312
342	342-343	6.74	177°24'19"	684684.4398	9348778.1455
343	343-344	8.40	176°27'34"	684683.5914	9348771.4563
344	344-345	107.23	177°30'54"	684682.0214	9348763.2013
345	345-346	6.86	181°28'51"	684657.4373	9348658.8273
346	346-347	6.70	181°42'15"	684656.0383	9348652.1149
347	347-348	4.76	183°0'39"	684654.8672	9348645.5195
348	348-349	7.32	185°19'22"	684654.2821	9348640.7937
349	349-350	8.24	185°22'34"	684654.0602	9348633.4721
350	350-351	6.01	184°33'35"	684654.5837	9348625.2463
351	351-352	5.93	183°37'47"	684655.4409	9348619.2983
352	352-353	6.86	186°55'56"	684656.6558	9348613.4982
353	353-354	8.81	184°44'21"	684658.8624	9348607.0025
354	354-355	6.83	186°5'7"	684662.3761	9348598.9224
355	355-356	5.32	184°50'11"	684665.7496	9348592.9807
356	356-357	4.84	182°58'32"	684668.7549	9348588.5955
357	357-358	4.13	183°1'21"	684671.6962	9348584.7484
358	358-359	5.16	183°19'1"	684674.3759	9348581.6022



WILMER C. TORRES BIVCHE
INGENIERO
CAP 3822



MAMIRO CASTRO LEUVASCO
VERIFICADOR CATASTRAL
EP-19799
BOGOTÁ, COLOMBIA



DATOS TECNICOS Y CUADROS DE COORDENADAS DEL ÁREA A TRANSFERIR					
VERTICE	LADO	DISTANCIA	ÁNGULO	DATUM UTM WGS 84	
				ESTE (X)	NORTE (Y)
359	359-360	83.93	186°0'20"	684677.9458	9348577.8715
360	360-361	7.25	178°57'36"	684741.9982	9348523.6361
361	361-362	5.24	176°19'59"	684747.4461	9348518.8507
362	362-363	5.77	175°54'51"	684751.1552	9348515.1464
363	363-364	8.62	175°35'8"	684754.9347	9348510.7912
364	364-365	6.94	174°55'12"	684760.0649	9348503.8675
365	365-366	9.44	170°57'44"	684763.6844	9348497.9510
366	366-367	7.91	170°8'24"	684767.2832	9348489.2278
367	367-368	8.16	173°42'12"	684769.0040	9348481.5034
368	368-369	9.63	171°14'47"	684769.8938	9348473.3947
369	369-370	11.43	171°25'17"	684769.4751	9348463.7725
370	370-371	10.22	172°15'38"	684767.2814	9348452.5598
371	371-372	56.83	178°43'56"	684763.9851	9348442.8821
372	372-373	7.48	186°9'21"	684744.4758	9348389.5046
373	373-374	7.74	183°10'17"	684742.6751	9348382.2401
374	374-375	5.20	185°36'12"	684741.2315	9348374.6364
375	375-376	8.00	183°47'35"	684740.7647	9348369.4539
376	376-377	8.80	183°57'26"	684740.5759	9348361.4609
377	377-378	6.71	187°9'58"	684740.9754	9348352.6748
378	378-379	10.66	182°24'32"	684742.1132	9348346.0666
379	379-380	82.33	180°54'15"	684744.3622	9348335.6456
380	380-381	20.29	87°51'23"	684762.9987	9348255.4494
381	381-382	4.76	174°57'20"	684743.0772	9348251.5990
382	382-383	81.18	97°11'16"	684738.3409	9348251.1100
383	383-384	11.38	179°5'45"	684719.9664	9348330.1789
384	384-385	8.80	177°35'28"	684717.5649	9348341.3065
385	385-386	11.22	172°50'2"	684716.0723	9348349.9754
386	386-387	9.69	176°2'34"	684715.5624	9348361.1880
387	387-388	7.25	176°12'25"	684715.7913	9348370.8721
388	388-389	9.66	174°23'48"	684716.4420	9348378.0975
389	389-390	9.52	176°49'43"	684718.2429	9348387.5831
390	390-391	57.90	173°50'39"	684720.5335	9348396.8242
391	391-392	8.26	181°16'4"	684740.4094	9348451.2045
392	392-393	7.86	187°44'22"	684743.0713	9348459.0196
393	393-394	5.84	188°34'43"	684744.5803	9348466.7325
394	394-395	4.87	188°45'13"	684744.8343	9348472.5698
395	395-396	4.38	186°17'48"	684744.3032	9348477.4096
396	396-397	5.30	189°51'36"	684743.3503	9348481.6869
397	397-398	3.85	189°2'16"	684741.3274	9348486.5901
398	398-399	6.54	185°4'48"	684739.3178	9348489.8750

WILMER C. TORRIS RINCHE
 ARQUITECTO
 CAT 38921

RAMIRO CASTRO LEIVA
 VERIFICADOR CATASTRAL
 DE PERÚ
 00000 01201/01000



PERÚ

Ministerio de Transportes y Comunicaciones

Viceministerio de Transportes

Provias Nacional

DATOS TECNICOS Y CUADROS DE COORDENADAS DEL ÁREA A TRANSFERIR					
VERTICE	LADO	DISTANCIA	ÁNGULO	DATUM UTM WGS 84	
				ESTE (X)	NORTE (Y)
399	399-400	3.91	184°24'52"	684735.4215	9348495.1335
400	400-401	3.55	184°5'9"	684732.8581	9348498.0874
401	401-402	6.22	183°40'1"	684730.3462	9348500.5960
402	402-403	85.01	181°2'24"	684725.6700	9348504.7036
403	403-404	7.20	173°59'40"	684660.7900	9348559.6398
404	404-405	5.52	176°40'59"	684655.8129	9348564.8409
405	405-406	6.15	176°58'39"	684652.2362	9348569.0403
406	406-407	7.02	177°1'28"	684648.5000	9348573.9272
407	407-408	9.22	175°9'49"	684644.5308	9348579.7189
408	408-409	11.17	173°54'53"	684639.9798	9348587.7342
409	409-410	9.41	175°15'39"	684635.5237	9348597.9817
410	410-411	8.23	173°4'4"	684632.4973	9348606.8907
411	411-412	7.80	176°22'13"	684630.8095	9348614.9482
412	412-413	10.41	175°26'25"	684629.6973	9348622.6653
413	413-414	9.66	174°37'26"	684629.0362	9348633.0559
414	414-415	6.58	174°40'38"	684629.3287	9348642.7123
415	415-416	7.73	176°59'21"	684630.1373	9348649.2434
416	416-417	7.55	178°17'45"	684631.4883	9348656.8518
417	417-418	107.01	178°31'9"	684633.0291	9348664.2445
418	418-419	7.09	182°29'6"	684657.5630	9348768.4052
419	419-420	5.40	183°32'26"	684658.8873	9348775.3684
420	420-421	7.16	182°35'41"	684659.5673	9348780.7294
421	421-422	7.26	184°4'56"	684660.1454	9348787.8627
422	422-423	7.57	186°31'52"	684660.2153	9348795.1221
423	423-424	8.64	183°40'51"	684659.4270	9348802.6481
424	424-425	37.01	190°5'0"	684657.9771	9348811.1656
425	425-426	8.50	175°7'59"	684645.4743	9348846.0010
426	426-427	9.95	173°28'16"	684643.2925	9348854.2140
427	427-428	9.20	169°1'48"	684641.8479	9348864.0590
428	428-429	14.64	172°8'54"	684642.2688	9348873.2512
429	429-430	8.57	167°25'7"	684644.9305	9348887.6491
430	430-431	15.11	173°7'13"	684648.2875	9348895.5365
431	431-432	78.15	175°21'45"	684655.8258	9348908.6276
432	432-433	6.22	182°52'13"	684700.1720	9348972.9775
433	433-434	3.90	186°26'4"	684703.4406	9348978.2694
434	434-435	4.00	186°7'23"	684705.1037	9348981.7929
435	435-436	3.35	186°40'39"	684706.4170	9348985.5761
436	436-437	6.30	193°25'21"	684707.1406	9348988.8486
437	437-438	6.35	190°0'47"	684707.0355	9348995.1485
438	438-439	5.11	193°55'34"	684705.8274	9349001.3817

 WILFREDO TORRES SANDOVAL
 INGENIERO
 CAT 2832

 Ing. RAMIRO CASTRO LEDVACE
 VERIFICADOR CATASTRAL
 CP 1199
 CODIGO 312010008



DATOS TECNICOS Y CUADROS DE COORDENADAS DEL ÁREA A TRANSFERIR					
VERTICE	LADO	DISTANCIA	ÁNGULO	DATUM UTM WGS 84	
				ESTE (X)	NORTE (Y)
439	439-440	4.95	187°12'18"	684703.6745	9349006.0211
440	440-441	4.06	194°30'25"	684701.0432	9349010.2157
441	441-442	6.26	188°50'31"	684698.0961	9349013.0020
442	442-443	5.86	192°16'46"	684692.9368	9349016.5547
443	443-444	7.80	199°17'11"	684687.5129	9349018.7761
444	444-445	7.38	185°19'43"	684679.7194	9349019.1826
445	445-446	7.22	184°25'27"	684672.3502	9349018.8811
446	446-447	96.55	181°19'10"	684665.1772	9349018.0299
447	447-448	10.28	176°20'54"	684569.5859	9349004.4481
448	448-449	9.63	173°24'21"	684559.3391	9349003.6533
449	449-450	8.88	169°13'35"	684549.7123	9349004.0162
450	450-451	7.00	173°34'20"	684541.0610	9349006.0028
451	451-452	9.08	168°22'46"	684534.4530	9349008.3248
452	452-453	7.96	171°4'49"	684526.6671	9349012.9994
453	453-454	9.55	171°24'3"	684520.5611	9349018.1049
454	454-455	9.86	169°1'27"	684514.2318	9349025.2587
455	455-456	10.14	168°28'46"	684509.2251	9349033.7502
456	456-457	10.68	168°57'51"	684505.9215	9349043.3421
457	457-458	12.50	166°28'39"	684504.4415	9349053.9157
458	458-459	9.03	169°35'23"	684505.6510	9349066.3536
459	459-460	10.68	167°15'0"	684508.1340	9349075.0333
460	460-461	10.47	170°17'55"	684513.2665	9349084.4023
461	461-462	13.68	169°26'1"	684519.7705	9349092.6036
462	462-463	130.85	177°33'26"	684530.0939	9349101.5831
463	463-464	7.49	184°41'12"	684632.3879	9349183.1697
464	464-465	4.51	181°27'38"	684637.8417	9349188.3022
465	465-466	3.74	188°57'45"	684641.0469	9349191.4765
466	466-467	3.74	188°38'18"	684643.2615	9349194.4895
467	467-468	3.35	186°59'41"	684645.0007	9349197.8054
468	468-469	4.30	188°3'30"	684646.1848	9349200.9422
469	469-470	3.32	187°15'27"	684647.1237	9349205.1342
470	470-471	3.65	187°2'53"	684647.4338	9349208.4353
471	471-472	3.83	187°54'55"	684647.3267	9349212.0866
472	472-473	4.16	186°47'3"	684646.6879	9349215.8642
473	473-474	5.20	182°54'40"	684645.5144	9349219.8567
474	474-475	122.32	184°17'59"	684643.7961	9349224.7653
475	475-476	13.70	184°52'6"	684594.8405	9349336.8641
476	476-477	8.39	182°40'58"	684588.3130	9349348.9062
477	477-478	8.94	184°35'18"	684583.9750	9349356.0851
478	478-479	81.00	183°38'11"	684578.7569	9349363.3386

WILMER C. TORRES SINCE
ARQUITECTO
CAF 38821

Ing. RAMIRO CASTRO CELIVADO
VERIFICADOR CATASTRAL
CIP 17699
00000 012211050100



DATOS TÉCNICOS Y CUADROS DE COORDENADAS DEL ÁREA A TRANSFERIR					
VERTICE	LADO	DISTANCIA	ÁNGULO	DATUM UTM WGS 84	
				ESTE (X)	NORTE (Y)
479	479-480	10.88	175°50'11"	684527.3819	9349425.9558
480	480-481	7.55	173°43'3"	684521.1103	9349434.8451
481	481-482	6.81	173°8'27"	684517.4607	9349441.4506
482	482-483	7.84	171°22'57"	684514.9021	9349447.7636
483	483-484	9.74	171°58'31"	684513.0799	9349455.3857
484	484-485	11.74	163°51'6"	684512.1602	9349465.0797
485	485-486	9.88	171°9'1"	684514.3460	9349476.6169
486	486-487	11.26	170°50'40"	684517.6569	9349485.9264
487	487-488	12.99	164°15'26"	684523.0677	9349495.7957
488	488-489	117.33	176°30'49"	684532.1690	9349505.0650
489	489-490	7.38	179°18'50"	684619.3103	9349583.6308
490	490-491	4.53	183°52'22"	684624.8469	9349588.5036
491	491-492	4.98	183°2'17"	684628.0377	9349591.7195
492	492-493	4.49	187°45'58"	684631.3554	9349595.4383
493	493-494	3.36	186°20'58"	684633.8650	9349599.1628
494	494-495	4.52	189°47'51"	684635.4212	9349602.1368
495	495-496	3.26	188°43'40"	684636.8057	9349606.4427
496	496-497	3.52	186°30'57"	684637.3211	9349609.6612
497	497-498	3.56	188°6'4"	684637.4797	9349613.1810
498	498-499	5.62	190°42'56"	684637.1375	9349616.7220
499	499-500	3.54	188°4'36"	684635.5660	9349622.1188
500	500-501	5.55	190°53'32"	684634.1088	9349625.3443
501	501-502	4.13	188°29'15"	684630.9083	9349629.8805
502	502-503	5.69	190°52'7"	684628.0548	9349632.8673
503	503-504	4.17	186°41'45"	684623.4227	9349636.1640
504	504-505	6.52	191°23'36"	684619.7652	9349638.1700
505	505-506	119.52	183°18'36"	684613.5455	9349640.1132
506	506-507	12.80	179°53'56"	684497.6005	9349669.1076
507	507-508	8.40	180°11'48"	684485.1872	9349672.2351
508	508-509	7.93	178°54'16"	684477.0313	9349674.2602
509	509-510	8.73	177°1'57"	684469.3716	9349676.3184
510	510-511	9.99	177°29'47"	684461.0693	9349679.0172
511	511-512	7.94	176°49'17"	684451.7155	9349682.5165
512	512-513	7.25	178°15'53"	684444.4472	9349685.7056
513	513-514	10.45	176°26'20"	684437.8953	9349688.8202
514	514-515	225.12	176°47'58"	684428.7550	9349693.8839
515	515-516	9.12	181°57'47"	684238.2352	9349813.7989
516	516-517	9.26	185°17'40"	684230.3507	9349818.3922
517	517-518	7.36	185°26'47"	684221.9525	9349822.2957
518	518-519	4.65	183°13'32"	684215.0094	9349824.7520

WILMER C. TORRES SÍNCHÉ
 ARQUITECTO
 CAP 28821

Ing. RAMIRO CASTRO CELUAZO
 VERIFICADOR CATASTRAL
 C# 1999
 00000 012810000K



DATOS TECNICOS Y CUADROS DE COORDENADAS DEL ÁREA A TRANSFERIR					
VERTICE	LADO	DISTANCIA	ÁNGULO	DATUM UTM WGS 84	
				ESTE (X)	NORTE (Y)
519	519-520	5.39	182°24'49"	684210.5486	9349826.0528
520	520-521	4.57	181°49'16"	684205.3189	9349827.3416
521	521-522	8.36	183°16'27"	684200.8477	9349828.2938
522	522-523	51.62	183°28'59"	684192.5817	9349829.5658
523	523-524	9.67	178°58'50"	684141.1790	9349834.3025
524	524-525	6.24	178°6'47"	684131.5706	9349835.3606
525	525-526	7.46	174°42'54"	684125.3896	9349836.2482
526	526-527	9.56	172°19'10"	684118.1347	9349837.9840
527	527-528	9.97	171°28'20"	684109.2174	9349841.4315
528	528-529	6.83	172°31'35"	684100.5516	9349846.3674
529	529-530	7.46	174°32'33"	684095.1100	9349850.4885
530	530-531	99.13	169°48'16"	684089.6158	9349855.5399
531	531-532	7.36	178°42'23"	684029.6687	9349934.4927
532	532-533	4.60	179°34'36"	684025.3542	9349940.4497
533	533-534	4.95	176°56'58"	684022.6820	9349944.1972
534	534-535	6.15	176°39'54"	684020.0274	9349948.3735
535	535-536	11.69	177°40'22"	684017.0358	9349953.7469
536	536-537	6.86	174°13'48"	684011.7710	9349964.1790
537	537-538	10.42	178°11'31"	684009.3117	9349970.5827
538	538-539	15.58	172°24'59"	684005.8849	9349980.4229
539	539-540	11.28	177°31'58"	684002.7471	9349995.6858
540	540-541	69.15	179°34'33"	684000.9535	9350006.8217
541	541-542	9.59	181°9'4"	683990.4632	9350075.1722
542	542-543	6.64	181°1'21"	683988.8178	9350084.6227
543	543-544	9.14	186°13'34"	683987.5621	9350091.1440
544	544-545	6.08	186°13'51"	683984.8716	9350099.8760
545	545-546	8.39	185°57'25"	683982.4621	9350105.4558
546	546-547	5.41	184°25'5"	683978.3567	9350112.7675
547	547-548	6.71	185°46'14"	683975.3503	9350117.2702
548	548-549	8.25	182°27'58"	683971.0844	9350122.4448
549	549-550	90.20	180°36'9"	683965.5655	9350128.5811
550	550-551	9.27	175°47'9"	683904.5464	9350195.0074
551	551-552	8.17	173°35'5"	683898.7956	9350202.2745
552	552-553	11.60	170°12'42"	683894.4706	9350209.2116
553	553-554	13.00	169°27'6"	683890.0961	9350219.9564
554	554-555	12.91	169°7'3"	683887.4801	9350232.6952
555	555-556	11.24	168°48'30"	683887.3174	9350245.5992
556	556-557	11.37	168°42'35"	683889.3601	9350256.6539
557	557-558	8.47	174°30'49"	683893.5766	9350267.2174
558	558-559	67.25	175°40'58"	683897.4534	9350274.7460

 WILFREDO C. TORRES GINCHE
 ARQUITECTO
 CAP 28922

 Ing. RAMIRO CASTRO LEONARDO
 VERIFICADOR CATASTRAL
 CP 17899
 000000 51201/105000



DATOS TECNICOS Y CUADROS DE COORDENADAS DEL ÁREA A TRANSFERIR					
VERTICE	LADO	DISTANCIA	ÁNGULO	DATUM UTM WGS 84	
				ESTE (X)	NORTE (Y)
559	559-560	7.51	185°52'1"	683932.6524	9350332.0432
560	560-561	7.51	184°18'47"	683935.9104	9350338.8137
561	561-562	10.57	187°13'55"	683938.6503	9350345.8110
562	562-563	85.39	183°57'4"	683941.2343	9350356.0593
563	563-564	154.66	180°8'38"	683956.3561	9350440.0971
564	564-565	150.95	179°59'33"	683983.3641	9350592.3856
565	565-566	204.61	180°6'54"	684009.7421	9350741.0108
566	566-567	29.88	180°52'33"	684045.0937	9350942.5476
567	567-568	21.02	186°13'14"	684049.8054	9350972.0516
568	568-569	13.36	189°24'24"	684050.8513	9350993.0416
569	569-570	11.10	184°10'21"	684049.3259	9351006.3187
570	570-571	12.93	185°27'14"	684047.2595	9351017.2270
571	571-572	7.84	185°53'32"	684043.6559	9351029.6467
572	572-573	8.77	181°37'49"	684040.7092	9351036.9133
573	573-574	10.87	184°21'52"	684037.1856	9351044.9391
574	574-575	6.04	185°28'14"	684032.0702	9351054.5327
575	575-576	11.40	183°5'8"	684028.7350	9351059.5643
576	576-577	16.60	186°5'28"	684021.9338	9351068.7143
577	577-578	16.44	187°18'55"	684010.6760	9351080.9081
578	578-579	10.80	185°39'56"	683998.0800	9351091.4664
579	579-580	11.30	186°9'25"	683989.1557	9351097.5552
580	580-581	11.13	185°24'34"	683979.1906	9351102.8868
581	581-582	9.85	182°39'24"	683968.9240	9351107.1895
582	582-583	12.00	186°8'41"	683959.6739	9351110.5713
583	583-584	12.15	183°21'48"	683948.0283	9351113.4613
584	584-585	12.19	187°2'23"	683936.0865	9351115.6906
585	585-586	15.24	186°37'13"	683923.9204	9351116.4420
586	586-587	13.16	188°6'35"	683908.7055	9351115.6217
587	587-588	18.08	185°18'59"	683895.7979	9351113.0669
588	588-589	13.49	186°27'53"	683878.4618	9351107.9277
589	589-590	12.08	186°17'27"	683866.0463	9351102.6635
590	590-591	15.50	185°53'33"	683855.5116	9351096.7595
591	591-592	13.59	186°21'51"	683842.8358	9351087.8307
592	592-593	12.58	185°58'10"	683832.6643	9351078.8240
593	593-594	11.24	185°57'45"	683824.1646	9351069.5501
594	594-595	11.68	184°11'3"	683817.4699	9351060.5170
595	595-596	10.37	185°0'21"	683811.2178	9351050.6498
596	596-597	18.91	183°36'12"	683806.4531	9351041.4394
597	597-598	46.05	179°58'43"	683798.8387	9351024.1343
598	598-599	46.81	179°54'20"	683780.2766	9350981.9910

WILBER C. TORRES SANCHEZ
 INGENIERO
 CAT 38822

MIRÓ CASTRO CEVALLOS
 VERIFICADOR CATASTRAL
 CIP 11959
 00000 8181/10/PER



DATOS TECNICOS Y CUADROS DE COORDENADAS DEL ÁREA A TRANSFERIR					
VERTICE	LADO	DISTANCIA	ÁNGULO	DATUM UTM WGS 84	
				ESTE (X)	NORTE (Y)
599	599-600	58.86	180°17'25"	683761.3388	9350939.1866
600	600-601	26.65	180°38'23"	683737.7982	9350885.2413
601	601-602	18.16	179°8'41"	683727.4143	9350860.7022
602	602-603	32.03	184°11'12"	683720.0870	9350844.0819
603	603-604	10.53	184°7'28"	683709.3408	9350813.9108
604	604-605	13.67	181°56'31"	683706.5299	9350803.7611
605	605-606	39.49	183°37'33"	683703.3304	9350790.4736
606	606-607	23.97	180°41'59"	683696.5318	9350751.5685
607	607-608	21.04	178°57'1"	683692.6946	9350727.9096
608	608-609	31.59	175°3'42"	683688.9467	9350707.2088
609	609-610	15.49	175°30'28"	683680.6641	9350676.7246
610	610-611	22.77	177°23'40"	683675.4448	9350662.1417
611	611-612	125.20	176°5'34"	683666.8054	9350641.0748
612	612-613	11.34	180°5'13"	683611.5163	9350528.7394
613	613-614	12.84	176°37'44"	683606.5263	9350518.5618
614	614-615	14.08	179°4'21"	683600.2058	9350507.3855
615	615-616	13.63	173°46'27"	683593.0763	9350495.2418
616	616-617	137.69	176°38'1"	683584.9441	9350484.3090
617	617-618	12.56	178°7'57"	683496.4183	9350378.8434
618	618-619	14.50	173°23'58"	683488.0345	9350369.4919
619	619-620	17.17	173°29'18"	683477.1783	9350359.8795
620	620-621	12.50	172°31'25"	683463.1160	9350350.0289
621	621-622	8.39	175°7'59"	683452.0301	9350344.2495
622	622-623	9.87	175°5'36"	683444.2837	9350341.0142
623	623-624	10.34	177°34'58"	683434.8874	9350338.0044
624	624-625	8.41	172°26'47"	683424.9159	9350335.2684
625	625-626	13.05	176°40'30"	683416.5820	9350334.1282
626	626-627	10.38	174°33'6"	683403.5718	9350333.1122
627	627-628	11.20	174°48'32"	683393.1914	9350333.2904
628	628-629	15.90	174°5'21"	683382.0613	9350334.4944
629	629-630	23.68	173°11'11"	683366.5103	9350337.8240
630	630-631	158.71	179°7'38"	683344.1031	9350345.4950
631	631-632	12.06	174°4'40"	683194.7470	9350399.1814
632	632-633	10.43	176°44'25"	683183.8751	9350404.4122
633	633-634	9.99	175°35'17"	683174.7447	9350409.4634
634	634-635	7.65	175°23'49"	683166.4053	9350414.9550
635	635-636	9.50	175°59'42"	683160.3735	9350419.6620
636	636-637	11.33	176°31'59"	683153.3126	9350426.0137
637	637-638	93.76	174°44'22"	683145.3626	9350434.0867
638	638-639	6.01	183°36'17"	683085.9802	9350506.6391

WILMER C. TORRES SANCHE
 Arquitecto
 CIP 38921

RAMIRO CASTRO LEIVA
 VERIFICADOR CATASTRAL
 CP 1999
 BOGOTÁ - COLOMBIA



DATOS TECNICOS Y CUADROS DE COORDENADAS DEL ÁREA A TRANSFERIR					
VERTICE	LADO	DISTANCIA	ÁNGULO	DATUM UTM WGS 84	
				ESTE (X)	NORTE (Y)
639	639-640	6.25	183°14'7"	683081.8874	9350511.0428
640	640-641	4.10	186°54'52"	683077.3825	9350515.3720
641	641-642	6.42	181°57'46"	683074.1042	9350517.8376
642	642-643	7.15	189°2'31"	683068.8482	9350521.5155
643	643-644	6.55	184°56'20"	683062.4180	9350524.6436
644	644-645	6.02	186°2'42"	683056.3054	9350526.9902
645	645-646	48.72	182°57'30"	683050.4911	9350528.5435
646	646-647	7.17	176°13'56"	683002.8355	9350538.6718
647	647-648	3.82	170°30'47"	682995.9328	9350540.6207
648	648-649	8.92	176°22'55"	682992.4783	9350542.2502
649	649-650	5.59	175°19'22"	682984.6645	9350546.5586
650	650-651	5.81	174°7'5"	682980.0075	9350549.6468
651	651-652	5.41	177°13'11"	682975.5185	9350553.3381
652	652-653	6.87	172°32'22"	682971.5124	9350556.9721
653	653-654	8.69	172°48'16"	682967.0652	9350562.2108
654	654-655	89.50	174°49'33"	682962.3164	9350569.4865
655	655-656	5.68	180°24'41"	682920.3570	9350648.5394
656	656-657	6.82	182°20'30"	682917.6603	9350653.5332
657	657-658	7.39	182°14'52"	682914.1789	9350659.3938
658	658-659	7.95	182°6'53"	682910.1590	9350665.5936
659	659-660	7.26	183°16'7"	682905.5882	9350672.1035
660	660-661	6.23	180°37'15"	682901.0815	9350677.8013
661	661-662	3.91	185°19'47"	682897.1626	9350682.6471
662	662-663	92.56	179°56'7"	682894.4318	9350685.4462
663	663-664	5.86	183°21'19"	682829.8674	9350751.7741
664	664-665	4.07	186°33'4"	682825.5404	9350755.7275
665	665-666	3.56	185°41'56"	682822.2453	9350758.1097
666	666-667	2.36	183°57'20"	682819.1694	9350759.8975
667	667-668	4.81	187°6'16"	682817.0532	9350760.9394
668	668-669	4.14	186°5'25"	682812.5043	9350762.5151
669	669-670	5.13	187°32'20"	682808.4702	9350763.4477
670	670-671	4.53	183°52'28"	682803.3635	9350763.9374
671	671-672	8.81	184°26'59"	682798.8382	9350764.0640
672	672-673	28.92	182°22'7"	682790.0398	9350763.6265
673	673-674	9.52	178°21'25"	682761.2365	9350760.9974
674	674-675	6.69	173°46'50"	682751.7338	9350760.4042
675	675-676	5.87	173°35'55"	682745.0517	9350760.7132
676	676-677	6.88	175°22'11"	682739.2558	9350761.6362
677	677-678	5.64	174°43'9"	682732.5741	9350763.2624
678	678-679	6.59	173°39'52"	682727.2438	9350765.0936

VLADIMIR C. TORRES GINECHE
 ARQUITECTO
 CAF 38821

Ing. RAMIRO CASTRO LEUVASO
 VERIFICADOR CATASTRAL
 CIP 18199
 00000 01871010101



DATOS TECNICOS Y CUADROS DE COORDENADAS DEL ÁREA A TRANSFERIR					
VERTICE	LADO	DISTANCIA	ÁNGULO	DATUM UTM WGS 84	
				ESTE (X)	NORTE (Y)
679	679-680	5.78	175°21'50"	682721.2850	9350767.9097
680	680-681	5.09	175°10'51"	682716.2739	9350770.7949
681	681-682	5.51	175°7'55"	682712.0892	9350773.6980
682	682-683	9.66	177°32'11"	682707.8437	9350777.2125
683	683-684	51.77	178°32'4"	682700.6728	9350783.6878
684	684-685	7.50	179°13'46"	682663.1505	9350819.3544
685	685-686	9.13	178°2'0"	682657.7842	9350824.5945
686	686-687	9.06	175°37'20"	682651.4722	9350831.1962
687	687-688	8.49	173°19'28"	682645.7261	9350838.2072
688	688-689	9.16	177°59'49"	682641.1463	9350845.3515
689	689-690	7.50	175°22'13"	682636.4736	9350853.2341
690	690-691	9.74	177°14'26"	682633.1831	9350859.9721
691	691-692	120.55	174°56'45"	682629.3340	9350868.9228
692	692-693	104.51	179°27'45"	682591.6520	9350983.4306
693	693-694	9.18	174°24'45"	682559.9169	9351083.0035
694	694-695	12.45	174°15'2"	682557.9949	9351091.9761
695	695-696	13.92	174°39'12"	682556.6200	9351104.3498
696	696-697	13.16	173°36'40"	682556.3785	9351118.2694
697	697-698	19.72	172°44'56"	682557.6156	9351131.3683
698	698-699	13.63	173°25'52"	682561.9329	9351150.6098
699	699-700	11.89	175°13'31"	682566.4196	9351163.4829
700	700-701	117.64	176°8'34"	682571.2518	9351174.3415
701	701-702	7.80	184°56'35"	682626.2033	9351278.3600
702	702-703	8.70	186°49'43"	682629.2406	9351285.5488
703	703-704	7.82	184°12'6"	682631.6506	9351293.9121
704	704-705	7.46	183°50'13"	682633.2604	9351301.5684
705	705-706	6.36	186°16'24"	682634.3039	9351308.9587
706	706-707	7.22	183°39'10"	682634.4996	9351315.3170
707	707-708	10.60	183°0'47"	682634.2615	9351322.5332
708	708-709	11.33	185°2'47"	682633.3559	9351333.0917
709	709-710	6.99	182°24'53"	682631.3981	9351344.2531
710	710-711	10.76	182°7'46"	682629.9005	9351351.0856
711	711-712	132.71	180°33'39"	682627.2085	9351361.4998
712	712-713	13.37	180°39'12"	682592.7398	9351489.6581
713	713-714	8.16	179°55'28"	682589.1212	9351502.5255
714	714-715	8.68	182°49'30"	682586.9220	9351510.3857
715	715-716	10.74	182°41'25"	682584.1727	9351518.6232
716	716-717	11.45	182°37'25"	682580.2991	9351528.6377
717	717-718	91.24	183°1'1"	682575.6843	9351539.1154
718	718-719	10.22	179°24'1"	682534.5662	9351620.5608

WILBER C. TORRES ENCHE
 ARQUITECTO
 CIP 28921

Ramiro CASTRO LOZANO
 VERIFICADOR CATASTRAL
 CIP 17999
 BOGOTÁ 11201/COLOMBIA



DATOS TECNICOS Y CUADROS DE COORDENADAS DEL ÁREA A TRANSFERIR					
VERTICE	LADO	DISTANCIA	ÁNGULO	DATUM UTM WGS 84	
				ESTE (X)	NORTE (Y)
719	719-720	5.76	183°23'40"	682530.0558	9351629.7322
720	720-721	5.41	182°52'32"	682527.2122	9351634.7415
721	721-722	6.20	181°21'13"	682524.3077	9351639.3082
722	722-723	5.26	182°21'9"	682520.8597	9351644.4565
723	723-724	5.23	184°40'24"	682517.7554	9351648.7036
724	724-725	6.34	183°22'5"	682514.3336	9351652.6626
725	725-726	7.16	183°52'10"	682509.9147	9351657.2059
726	726-727	11.49	185°48'15"	682504.5896	9351661.9880
727	727-728	33.69	184°58'42"	682495.3100	9351668.7601
728	728-729	8.51	180°21'4"	682466.4756	9351686.1837
729	729-730	6.48	178°27'13"	682459.1694	9351690.5376
730	730-731	6.62	176°17'10"	682453.6937	9351694.0043
731	731-732	6.36	178°26'26"	682448.3452	9351697.8976
732	732-733	7.21	176°22'47"	682443.3098	9351701.7770
733	733-734	6.08	176°45'45"	682437.8866	9351706.5301
734	734-735	6.55	176°6'42"	682433.5447	9351710.7922
735	735-736	5.50	177°11'26"	682429.1914	9351715.6881
736	736-737	5.54	177°46'50"	682425.7450	9351719.9696
737	737-738	6.51	176°28'33"	682422.4391	9351724.4188
738	738-739	8.96	175°14'26"	682418.8869	9351729.8701
739	739-740	9.12	175°46'4"	682414.6339	9351737.7590
740	740-741	9.19	177°44'45"	682410.9123	9351746.0796
741	741-742	41.05	177°10'44"	682407.4922	9351754.6118
742	742-743	9.18	181°27'57"	682394.1115	9351793.4235
743	743-744	4.56	180°39'57"	682390.8991	9351802.0208
744	744-745	5.77	183°6'21"	682389.2551	9351806.2694
745	745-746	6.93	182°14'54"	682386.8853	9351811.5279
746	746-747	7.07	183°13'54"	682383.7935	9351817.7268
747	747-748	6.79	182°49'26"	682380.2849	9351823.8682
748	748-749	5.04	181°9'39"	682376.6300	9351829.5912
749	749-750	9.38	184°15'54"	682373.8303	9351833.7853
750	750-751	7.66	181°4'4"	682368.0570	9351841.1777
751	751-752	52.06	181°37'53"	682363.2283	9351847.1285
752	752-753	13.00	173°42'40"	682329.2879	9351886.6040
753	753-754	14.18	170°51'35"	682321.9422	9351897.3324
754	754-755	13.82	168°2'3"	682315.8893	9351910.1611
755	755-1	1.67	171°40'47"	682312.7125	9351923.6071
TOTAL		14082.62			

WILMER C. TORRES SINCE
 INGENIERO
 CAP 28821

Ing. RAMIRO CASTRO CEVALLOS
 VERIFICADOR CATASTRAL
 C# 1999
 00000 0123123123



5.1. DETALLE DEL ÁREAS (TERRENO)

AREA TOTAL DEL TERRENO	17'484,500.00 (m2)
AREA A TRANSFERIR	174,388.08(m2)
AREA REMANENTE	17,310,111.92 (m2)

5.2. DETALLES DEL PERÍMETRO

PERÍMETRO TOTAL DEL TERRENO	28,675.86 ml.
PERÍMETRO DEL ÁREA A TRANSFERIR	14,082.62 ml.
PERÍMETRO DEL ÁREA REMANENTE	- ml.

6. DESCRIPCIÓN DEL TERRENO

USO	AGRÍCOLA EN DESCANSO
RELIEVE	EL TERRENO ES DE RELIEVE MODERADA CON UNA PENDIENTE APROXIMADA DEL 5% - 8%
TIPO DE SUELO	LIMOSO ROCOSO
TIPO DE RIEGO	PLUVIAL O A TRAVÉS DE CANAL DE RIEGO
ABASTECIMIENTO AGUA	RAMAL DE CANAL DE IRRIGACIÓN

7. OBSERVACIONES

EL ÁREA A TRANSFERIR DE 174,388.08 m2. ES POR EL PROYECTO VIAL: TRAMOS VIALES DEL EJE MULTIMODAL DEL AMAZONAS NORTE DEL "PLAN DE ACCIÓN PARA LA INTEGRACIÓN DE INFRAESTRUCTURA REGIONAL SUDAMERICANA - IIRSA" - TRAMO: CORRAL QUEMADO - OLMO. EN EL DISTRITO DE SAN FELIPE, PROVINCIA DE JAÉN, DEPARTAMENTO DE CAJAMARCA.

Lima, Enero 2021.

WILFREDO TORRES SOTELO
ARQUITECTO
CAF 28921

Ing RAMIRO CASTRO LEIVA
INGENIERO CATASTRAL
CIP 17679
00000 51201 Y057008