

**SUPERINTENDENCIA  
NACIONAL DE  
BIENES ESTATALES**



## **RESOLUCIÓN N° 0050-2020/SBN**

San Isidro, 21 de julio de 2020

**VISTOS:**

El Acta N° 010-2020/SBN-CSST de fecha 14 de julio de 2020, del Comité de Seguridad y Salud en el Trabajo; los Memorándums Nros. 00007 y 00008-2020/SBN-CSST de fechas 17 y 20 de julio de 2020, del Presidente del Comité de Seguridad y Salud en el Trabajo, los Informes Nros. 00292 y 00305-2020/SBN-OAF-SAPE de fechas 17 y 20 de julio de 2020, del Sistema Administrativo de Personal; y el Informe N° 00066-2020/SBN-GG de fecha 17 de julio de 2020, de la Gerencia General; y,

**CONSIDERANDO:**

Que, por Decreto Supremo N° 002-2013-TR, se aprobó la Política Nacional de Seguridad y Salud en el Trabajo, la cual constituye el principal instrumento para la generación de una cultura de prevención de riesgos laborales en el Perú y establece el objetivo, los principios y los ejes de acción del Estado, con la participación de los empleadores y trabajadores;

Que, en el Artículo I del Título Preliminar de la Ley N° 29783 "*Ley de Seguridad y Salud en el Trabajo*" y sus modificatorias, se señala que, por el Principio de Prevención, el empleador garantiza en el centro de trabajo el establecimiento de los medios y condiciones que protejan la vida, la salud y bienestar de los trabajadores, y de aquellos que, no teniendo vínculo laboral, prestan servicios o se encuentran dentro del ámbito del centro de labores; asimismo, en el artículo 1 se establece que tiene como objetivo promover una cultura de prevención de riesgos laborales en el país, contando para ello con el deber de prevención de los empleadores, el rol de fiscalización y control del estado y la participación de los trabajadores y sus organizaciones sindicales, quienes, a través del diálogo social, velan por la promoción, difusión y cumplimiento de la normativa sobre la materia;

Que, la Organización Mundial de la Salud ha calificado, con fecha 11 de marzo de 2020, el brote del Coronavirus (COVID-19) como una pandemia al haberse extendido en más de cien países del mundo de manera simultánea;

Que, mediante Decreto Supremo N° 008-2020-SA se declara Emergencia Sanitaria a nivel nacional, a partir del 11 de marzo de 2020 y por el plazo de noventa (90) días calendario, dictándose medidas de prevención y control del COVID-19; prorrogándose la Emergencia Sanitaria, por Decreto Supremo N° 020-2020-SA, a partir del 10 de junio de 2020 por el plazo de noventa (90) días calendario;

Que, con la Resolución N° 031-2020/SBN de fecha 23 de mayo de 2020, se oficializó el *“Plan de Vigilancia, Prevención y Control de COVID-19 en el Trabajo de la SBN”*, conforme a las disposiciones señaladas en la Resolución Ministerial N° 239-2020/MINSA y sus modificatorias;

Que, a través de la Resolución Ministerial N° 448-2020-MINSA de fecha 30 de junio de 2020, se derogó la Resolución Ministerial N° 239-2020-MINSA y sus modificatorias, y se aprobó un nuevo documento técnico denominado *“Lineamientos para la Vigilancia, Prevención y Control de la salud de los trabajadores con riesgo de exposición a COVID-19”*, estableciéndose nuevas medidas sanitarias preventivas y de control para los centros de trabajo que deben de implementarse en las entidades del sector público desde el 1 de julio de 2020, documento que tiene como objetivo general establecer los lineamientos para la vigilancia, prevención y control de la salud de los trabajadores con riesgo de exposición a Sars – Cov – 2 (COVID - 19) y como objetivos específicos los siguientes: i) Establecer los lineamientos para la vigilancia, prevención y control de la salud de los trabajadores que realizan actividades durante la pandemia COVID-19, ii) Establecer los lineamientos para el regreso y reincorporación al trabajo; y, iii) Garantizar la sostenibilidad de las medidas de vigilancia, prevención y control adoptadas para evitar la transmisibilidad del COVID-19;

Que, en el numeral 6.1.19 de los Lineamientos aprobados por Resolución Ministerial N° 448-2020-MINSA, se define al *“Plan para la vigilancia, prevención y control de COVID-19 en el trabajo”* como el documento guía para establecer medidas que se deberán tomar para vigilar el riesgo de exposición a la COVID-19 en el lugar de trabajo, que debe ser aprobado por el Comité de Seguridad y Salud en el Trabajo o el Supervisor de Seguridad y Salud en el Trabajo, según corresponda; asimismo, el numeral 7.1 se establece que, previo al inicio de labores, todo empleador está obligado a implementar medidas para garantizar la seguridad y salud en el trabajo, cuya finalidad es esencialmente preventiva, y que a través del servicio de seguridad y salud en el trabajo o el que haga sus veces, se debe elaborar el *“Plan para la vigilancia, prevención y control de COVID-19 en el trabajo”*, que debe ser remitido al Comité de Seguridad y Salud en el Trabajo o al Supervisor de Seguridad y Salud en el Trabajo, según corresponda, para su aprobación en un máximo de 48 horas a partir de su recepción; también se dispone, en el primer párrafo del numeral 8.1 de la Disposición Complementaria, que los empleadores deben implementar el citado Plan a fin de proteger la seguridad y salud de los trabajadores a su cargo;

Que, en el marco de las normas antes mencionadas, mediante los Memorándums Nros. 00007 y 00008-2020/SBN-CSST de fechas 17 y 20 de julio de 2020, respectivamente, el Presidente del Comité de Seguridad y Salud en el Trabajo señala que el Sistema Administrativo de Personal le remitió, a través de los Informes Nros. 00292 y 00305-2020/SBN-OAF-SAPE de fechas 17 y 20 de julio de 2020,

respectivamente, la nueva versión del “*Plan de Vigilancia, Prevención y Control de COVID-19 en el Trabajo de la SBN*”, cuya modificación obedece a la adecuación realizada en el marco de los Lineamientos aprobados con la Resolución Ministerial N° 448-2020-MINSA, para la revisión y aprobación del mencionado Comité; también menciona que, a través del Acta N° 010- 2020/SBN-CSST de fecha 14 de julio de 2020, el Comité de Seguridad y Salud en el Trabajo (CSST) aprobó la versión final del mencionado Plan y lo elevó a la Gerencia General para que se continúe con las acciones orientadas al cumplimiento de lo establecido en la Resolución Ministerial N° 448- 2020-MINSA;

Que, en el Informe N° 00066-2020/SBN-GG de fecha 17 de julio de 2020, la Gerencia General concluye que el “*Plan para la Vigilancia, Prevención y Control del COVID-2019 en el Trabajo de la SBN*”, aprobado por el Comité de Seguridad y Salud en el Trabajo a través del Acta N° 010 -2020/SBN-CSST de fecha 14 de julio de 2020, se adecua a las nuevas disposiciones establecidas en la Resolución Ministerial N° 448-2020-MINSA que aprobó el Documento Técnico: “*Lineamientos para la Vigilancia, Prevención y Control de la salud de los trabajadores con riesgo de exposición a COVID-19*”, por lo que da su conformidad para que se prosiga con el trámite de oficialización; asimismo, recomienda se deje sin efecto la Resolución N° 0031- 2020/SBN del 23 de mayo de 2020;

Que, en atención a las modificaciones de los procedimientos obligatorios de prevención, vigilancia y de control a la COVID-19, contenidas en la Resolución Ministerial N° 448-2020-MINSA, resulta necesario se apruebe un nuevo “*Plan de Vigilancia, Prevención y Control de COVID-19 en el Trabajo de la SBN*” y se deje sin efecto el que se oficializó mediante la Resolución N° 031-2020/SBN de fecha 23 de mayo de 2020;

Con el visado de la Gerencia General, la Oficina de Asesoría Jurídica, la Oficina de Planeamiento y Presupuesto, y el Sistema de Administración de Personal;

De conformidad con lo dispuesto en el Decreto Supremo N° 008-2020-SA ampliado por el Decreto Supremo N° 020-20202-SA; Ley N° 29783, Ley de Seguridad y Salud en el Trabajo; su Reglamento, aprobado por el Decreto Supremo N° 005- 2012-TR; Resolución Ministerial N° 448-2020-MINSA; y, conforme a las funciones previstas en los literales h) y r) del artículo 11 del Reglamento de Organización y Funciones de la Superintendencia Nacional de Bienes Estatales, aprobado por el Decreto Supremo N° 016-2010-VIVIENDA;

#### **SE RESUELVE:**

**Artículo 1.-** Oficializar el nuevo “*Plan de Vigilancia, Prevención y Control de COVID -19 en el Trabajo de la SBN*”, aprobado por el Comité de Seguridad y Salud en el Trabajo mediante Acta N° 010- 2020/SBN-CSST de fecha 14 de julio de 2020, que ha sido adecuado a lo establecido en la Resolución Ministerial 448-2020-MINSA y que en anexo forma parte integrante de la presente Resolución.

**Artículo 2.-** Disponer que el Sistema Administrativo de Personal registre el “*Plan de Vigilancia, Prevención y Control de COVID-19 en el Trabajo de la SBN*” ante el Ministerio de Salud.

**Artículo 3.-** Notificar la presente Resolución al Comité de Seguridad y Salud en el Trabajo así como al Sistema Administrativo de Personal, para los fines pertinentes.

**Artículo 4.-** Disponer que el Ámbito de Tecnologías de la Información publique la presente Resolución en el Portal Institucional [www.sbn.gob.pe](http://www.sbn.gob.pe) en la misma fecha de su publicación en el Diario Oficial El Peruano.

**Regístrese, comuníquese y publíquese**

**Visado por:**

**OAJ**

**OPP**

**SAPE**

**GG**

**Firmado por:**

**Superintendente Nacional de Bienes Estatales**

**SUPERINTENDENCIA NACIONAL**  
**DE BIENES ESTATALES – SBN**

**PLAN PARA LA VIGILANCIA,**  
**PREVENCIÓN Y CONTROL DE**  
**COVID-19 EN EL TRABAJO**

# ÍNDICE

I.	DATOS DE LA ENTIDAD PÚBLICA.....	3
II.	DATOS DE LUGAR DE TRABAJO .....	3
III.	DATOS DEL SERVICIO DE SEGURIDAD Y SALUD DE LOS TRABAJADORES3	
IV.	OBJETIVOS.....	4
	5.1. OBJETIVO GENERAL	4
	5.2. OBJETIVOS ESPECÍFICOS	4
V.	NÓMINA DE TRABAJADORES POR RIESGO DE EXPOSICIÓN A COVID-19 ..	5
VI.	RESPONSABILIDADES DEL CUMPLIMIENTO DEL PLAN.....	5
	6.1. EMPLEADOR	5
	6.2. TRABAJADORES	5
	6.3. PRINCIPALES AREAS INVOLUCRADAS	5
VII.	PRESUPUESTO Y PROCESO DE ADQUISICIÓN DE INSUMOS PARA EL CUMPLIMIENTO DEL PLAN .....	5
VIII.	PROCEDIMIENTOS OBLIGATORIOS PARA EL REGRESO Y REINCORPORACIÓN AL TRABAJO .....	5
	8.1 PROCESO PARA EL REGRESO AL TRABAJO	5
	8.2 PROCESO PARA LA REINCORPORACIÓN AL TRABAJO	7
	8.3 REVISIÓN Y REFORZAMIENTO A TRABAJADORES EN PROCEDIMIENTOS DE TRABAJO CON RIESGO CRÍTICO EN PUESTOS DE TRABAJO.	9
	8.4 PROCEDIMIENTO PARA EL REGRESO O REINCORPORACIÓN AL TRABAJO DE TRABAJADORES CON FACTORES DE RIESGO PARA COVID-19	9
	8.5 DISPOSICIONES SOBRE TRABAJO DE CAMPO	11
	8.6 DISPOSICIONES COMPLEMENTARIAS	14
IX.	LISTA DE CHEQUEO DE VIGILANCIA .....	15
X.	DOCUMENTO DE APROBACIÓN DEL COMITÉ DE SEGURIDAD Y SALUD EN EL TRABAJO.....	16
XI.	ANEXOS .....	20
	ANEXO 1: FICHA SINTOMATOLÓGICA DE LA COVID-19 PARA EL REGRESO AL TRABAJO- DECLARACIÓN JURADA.....	20
	ANEXO 2: DIAGRAMA DE FLUJO PARA EL CONSUMO DE ALIMENTOS EN EL COMEDOR .....	21
	ANEXO 3: NÓMINA DE TRABAJADORES POR RIESGO DE EXPOSICIÓN A COVID19-.....	22
	DIAGRAMA DE FLUJO PARA EL CONSUMO DE ALIMENTOS EN EL COMEDOR .....	69

## I. DATOS DE LA ENTIDAD PÚBLICA

RAZÓN SOCIAL	SUPERINTENDENCIA NACIONAL DE BIENES ESTATALES
RUC	20131057823
ACTIVIDAD ECONÓMICA	Actividad Administrativa Pública en General
CIUU	75113
DIRECCIÓN	Calle Chinchón Nro. 890
DISTRITO	San Isidro
DEPARTAMENTO	Lima
PROVINCIA	Lima
TELÉFONO	(01) 317-4400

## II. DATOS DE LUGAR DE TRABAJO

La SBN cuenta con cuatro sedes detalladas a continuación

- SEDE CENTRAL: Calle Chinchón Nro. 890- San Isidro
- SEDE RIVERA NAVARRETE: Av. Rivera Navarrete 762- San Isidro
- SEDE MIRAFLORES – Archivo General: Av. Ramírez Gastón 175
- SEDE LIMA – Almacenes: Av. Abancay N° 220

## III. DATOS DEL SERVICIO DE SEGURIDAD Y SALUD DE LOS TRABAJADORES

CARGO	Médico Ocupacional
NOMBRE Y APELLIDOS	Rose Mary Gutiérrez Quequezana
DNI	40562062
FECHA DE NACIMIENTO	26/01/1980
EDAD	40
PROFESIÓN	Médico
N° DE COLEGIATURA	49027
CORREO ELECTRÓNICO	rgutierrez@sbn.gob.pe
CELULAR	959416009
SEDE	Chinchón – Navarrete - Miraflores

CARGO	Ingeniera de Seguridad y Salud ocupacional
NOMBRE Y APELLIDOS	Stephanie Valencia Lacaveratz
DNI	70432533
FECHA DE NACIMIENTO	28/06/1995
EDAD	25 años
PROFESIÓN	Ingeniera Industrial
N° DE COLEGIATURA	
CORREO ELECTRÓNICO	sape18.sbn@gmail.com
CELULAR	990110050
SEDE	Chinchón – Navarrete - Miraflores

<b>CARGO</b>	Licenciada
<b>NOMBRE Y APELLIDOS</b>	Yliana Ccarhuarupay Delgado
<b>DNI</b>	45281091
<b>FECHA DE NACIMIENTO</b>	01/04/88
<b>EDAD</b>	32 años
<b>PROFESIÓN</b>	Lic. En Enfermería
<b>N° DE COLEGIATURA</b>	87472
<b>CORREO ELECTRÓNICO</b>	licenciada01.sbn@gmail.com
<b>CELULAR</b>	991210072
<b>SEDE</b>	Chinchón

<b>CARGO</b>	Licenciada
<b>NOMBRE Y APELLIDOS</b>	Lizbeth Katherin Trujillo Madueño
<b>DNI</b>	48303192
<b>FECHA DE NACIMIENTO</b>	05/06/94
<b>EDAD</b>	26 años
<b>PROFESIÓN</b>	Lic. En Enfermería
<b>N° DE COLEGIATURA</b>	87770
<b>CORREO ELECTRÓNICO</b>	licenciada02.sbn@gmail.com
<b>CELULAR</b>	941934951
<b>SEDE</b>	Navarrete

<b>CARGO</b>	Técnica en Enfermería
<b>NOMBRE Y APELLIDOS</b>	Julia Barreto Ccasani
<b>DNI</b>	70804392
<b>FECHA DE NACIMIENTO</b>	16/11/1994
<b>EDAD</b>	26 años
<b>PROFESIÓN</b>	Técnica en Enfermería
<b>CORREO ELECTRÓNICO</b>	tec.enfermeria01.sbn@gmail.com
<b>CELULAR</b>	941678752
<b>SEDE</b>	Chinchón turno tarde

#### **IV. OBJETIVOS**

##### **5.1. OBJETIVO GENERAL**

Establecer los lineamientos para la vigilancia, prevención y control de la salud de los trabajadores de la Superintendencia Nacional de Bienes Estatales (SBN) con riesgo de exposición al Sars-Cov-19 (COVID-19)

##### **5.2. OBJETIVOS ESPECÍFICOS**

- a) Establecer lineamientos para el regreso y reincorporación al trabajo en la SBN.
- b) Garantizar la sostenibilidad de las medidas de vigilancia, prevención y control adoptadas para evitar la transmisibilidad del COVID-19.



## **V. NÓMINA DE TRABAJADORES POR RIESGO DE EXPOSICIÓN A COVID-19**

La SBN a través del Sistema Administrativo de Personal (SAPE) y con la validación de el Médico/a de la SBN, tiene identificados a los trabajadores que presentan riesgo de exposición a COVID -19 en las distintas áreas de la institución. Ver Anexo 3. (En concordancia al ítem 7.3.4. de la RM 448 – 202-MINSA)

## **VI. RESPONSABILIDADES DEL CUMPLIMIENTO DEL PLAN**

### **6.1. EMPLEADOR**

La SBN, esta íntegramente comprometida a cumplir con los lineamientos establecidos en el presente Plan.

### **6.2. TRABAJADORES**

Tienen la responsabilidad de cumplir con la implementación de lo dispuesto en el presente documento técnico.

### **6.3. PRINCIPALES AREAS INVOLUCRADAS**

- Oficina de Administración y Finanzas – OAF.
- Sistema Administrativo de Personal – SAPE.
- Sistema Administrativo de Abastecimiento - SAA.
- Ámbito de Tecnologías de la Información – ATI.
- Equipo de Comunicaciones de la Gerencia General – ECGG.
- Unidad de Trámite Documentario – UTD.

## **VII. PRESUPUESTO Y PROCESO DE ADQUISICIÓN DE INSUMOS PARA EL CUMPLIMIENTO DEL PLAN**

Ver Anexo 4

## **VIII. PROCEDIMIENTOS OBLIGATORIOS PARA EL REGRESO Y REINCORPORACIÓN AL TRABAJO**

### **8.1 PROCESO PARA EL REGRESO AL TRABAJO**

El regreso al trabajo de todos los colaboradores deberá cumplir con el siguiente proceso.

## Proceso general de ingreso a la institución

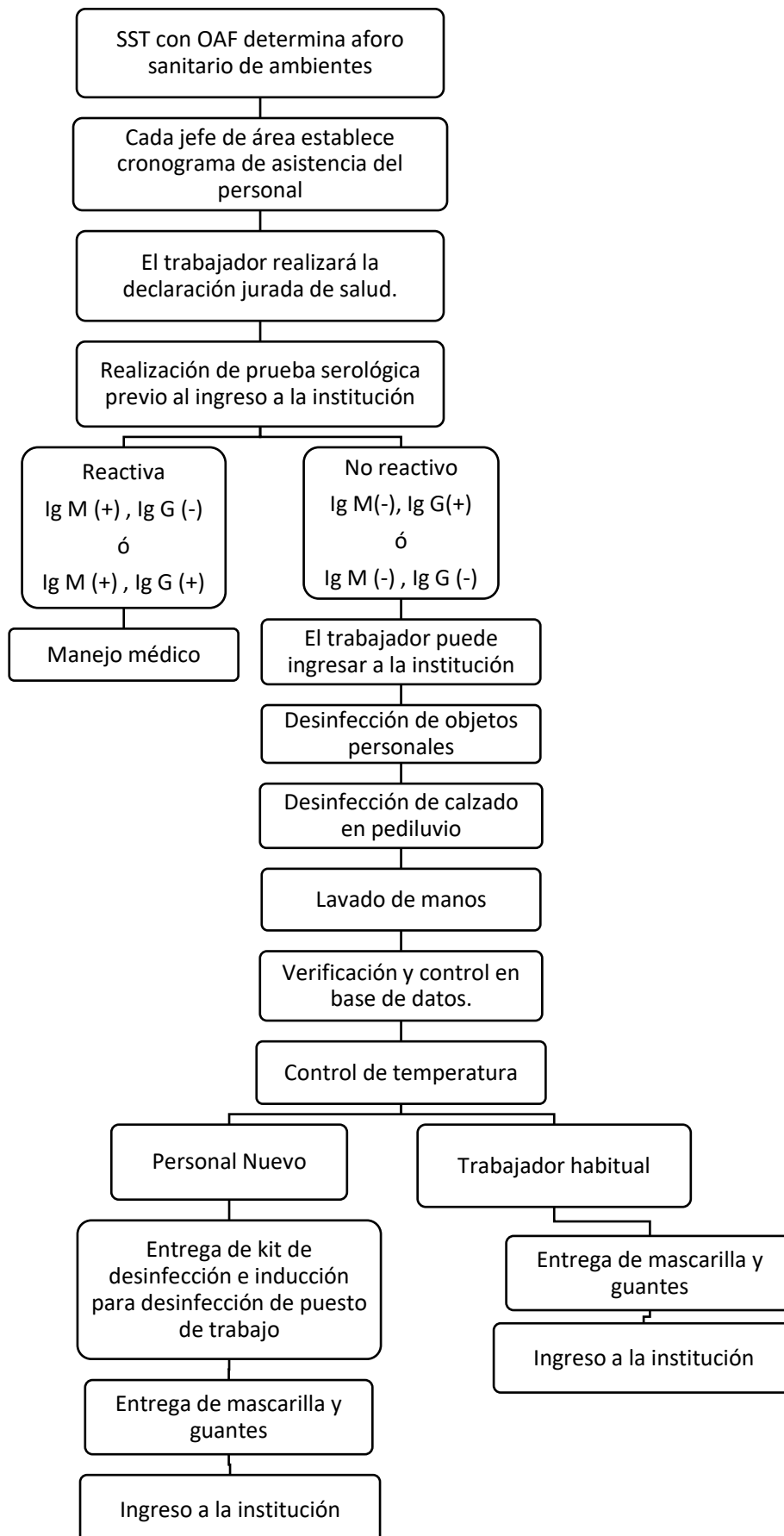

## 8.2 PROCESO PARA LA REINCORPORACIÓN AL TRABAJO

### a.- Evaluación para el regreso al trabajo modalidad presencial y mixta

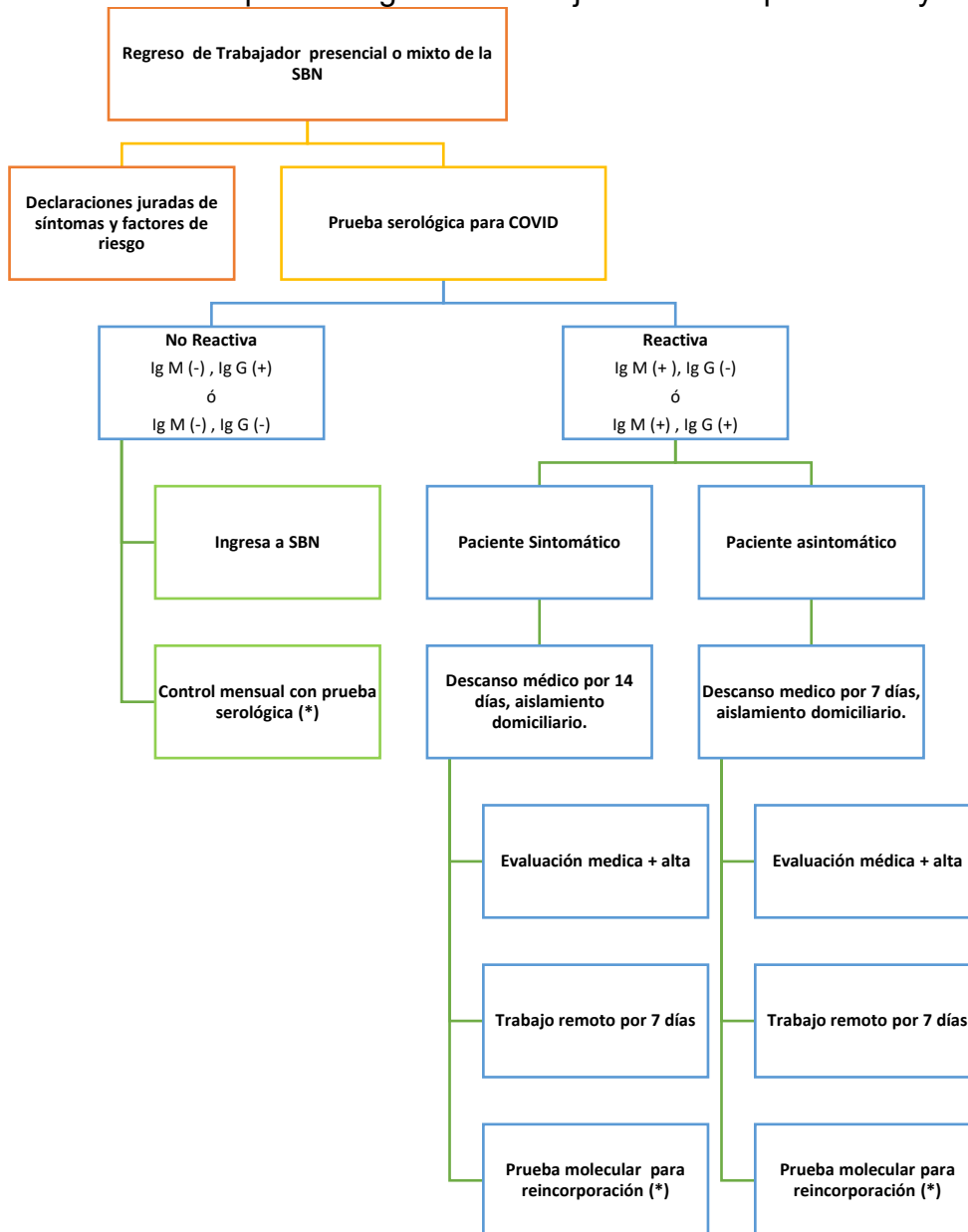

(\*) Según criterio médico.

b.- Vigilancia de trabajadores presenciales con síntomas

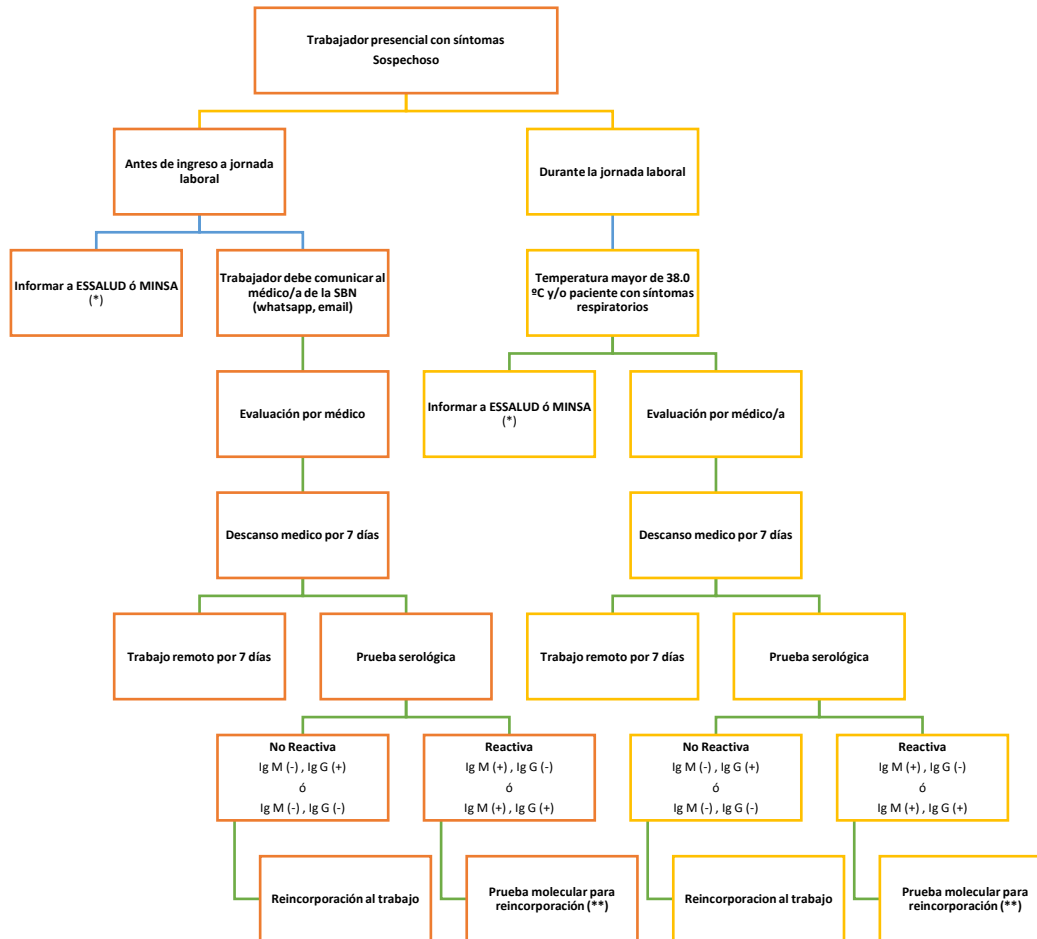

(\*) ESSALUD o MINSA o EPS o Aseguradoras de salud o IAFAS, son encargadas del manejo del paciente infectado, diagnóstico y tratamiento. (RM 448 - 2020 MINSA).

(\*\*) Según criterio médico.

c.- Trabajadores en modalidad remota sospechoso, contacto directo de caso confirmado

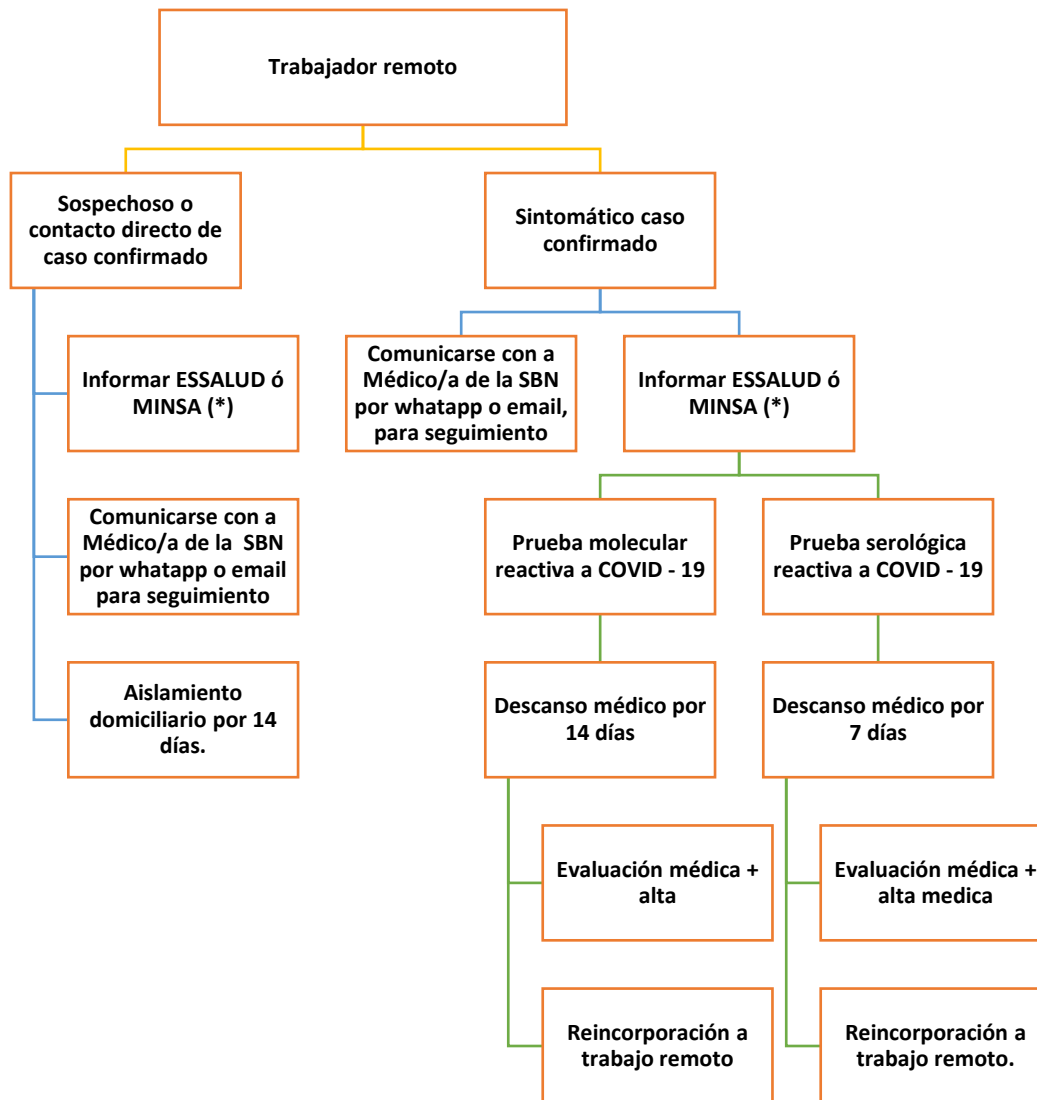

(\*) ESSALUD o MINSA o EPS o Aseguradoras de salud o IAFAS, son encargadas del manejo del paciente infectado, diagnóstico y tratamiento. (RM 448 - 2020 MINSA)

### 8.3 REVISIÓN Y REFORZAMIENTO A TRABAJADORES EN PROCEDIMIENTOS DE TRABAJO CON RIESGO CRÍTICO EN PUESTOS DE TRABAJO.

No aplica.

### 8.4 PROCEDIMIENTO PARA EL REGRESO O REINCORPORACIÓN AL TRABAJO DE TRABAJADORES CON FACTORES DE RIESGO PARA COVID-19

- a) Los trabajadores contemplados en la lista con factores de riesgo para la enfermedad por COVID-19 que se refiere en el punto V.- del presente Plan y aquellos que establezca el/la Médico/a de la SBN, mantendrán

cuarentena domiciliaria según lo establezca la normatividad correspondiente.

- b) El/la Médico/a de la SBN determinará la evaluación médica ocupacional y seguimiento clínico que corresponda el caso.

### Regreso o reincorporación de trabajadores con factores de riesgo

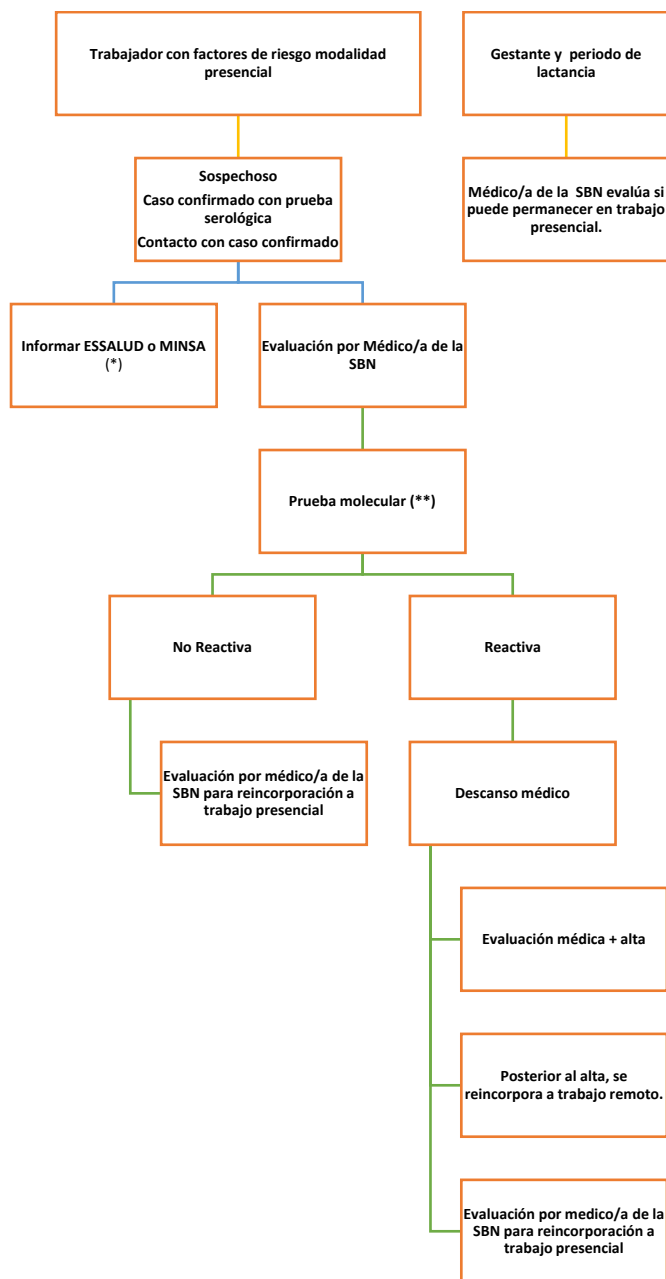

(\*) ESSALUD o MINSA o EPS o Aseguradoras de salud o IAFAS, son encargadas del manejo del paciente infectado, diagnóstico y tratamiento. (RM 448 - 2020 MINSA).

(\*\*) Según criterio médico.

## **8.5 DISPOSICIONES SOBRE TRABAJO DE CAMPO**

### **a) Consideraciones generales**

1. Las unidades orgánicas que realizan labores de campo, deben evaluar el establecimiento de cronogramas para las salidas.
2. En todos los casos deberá cumplirse las disposiciones establecidas sobre:
  - Distanciamiento social
  - Lavado frecuente de manos.
  - Limpieza y desinfección de manos y superficies.
  - No tocarse la cara, ojos, nariz y boca con las manos sin lavar previamente.
  - Uso de equipos de protección personal (EPPs) y Kit de Desinfección
  - Reporte al jefe inmediato y al Médico/a de la SBN ante síntomas de resfrío, fiebre o malestares asociados con el COVID-19.
3. Todo traslado se realizará dentro de los horarios establecidos por las autoridades y en estricto cumplimiento de las medidas dictadas por el gobierno central y el presente plan.
4. No podrá destinarse a realizar estas labores excepcionales a ningún trabajador que califique como de Riesgo.
5. El trabajador que realizará trabajos de campo, antes de la salida se someterán a control de temperatura corporal a cargo del personal de SST. De encontrarse casos con temperatura o signos de COVID-19, no se permitirá la salida, debiendo aplicarse inmediatamente el protocolo correspondiente establecido en el presente plan.
6. El Equipo de Seguridad y Salud en el Trabajo realizará charlas y/o inducciones de SST en ambientes abiertos a los trabajadores que saldrán a campo, respetando la distancia social y medidas de seguridad.
7. Los jefes, el funcionario responsable del trabajo en campo y el equipo de SST son responsables de verificar el cumplimiento de las disposiciones establecidas para las actividades de campo.

### **b) Medidas de prevención durante la ejecución de trabajos en áreas externas o en predios de terceros**

1. En caso sea estrictamente necesario para atender algún trabajo o comisión en el domicilio o predio de terceros, el personal deberá coordinar previamente la visita con el propietario del domicilio
2. Todo trabajador deberá portar y usar su Kit de Desinfección y los EPPs correspondientes con su labor, los cuales deberán llevar puestos durante toda la visita.
3. El personal encargado deberá presentarse al domicilio del tercero debidamente identificado.
4. Una vez ingresado al domicilio o predio deberá cuidar en mantener siempre la distancia social mínima de un metro y medio (1,5 m) respecto de todas las personas, tanto las que vivan o dentro del domicilio, así como con sus compañeros de trabajo.
5. Desinfectar todos los equipos y materiales que requerirá utilizar antes del ingreso al domicilio o predio.

## Proceso general para realizar trabajo de campo

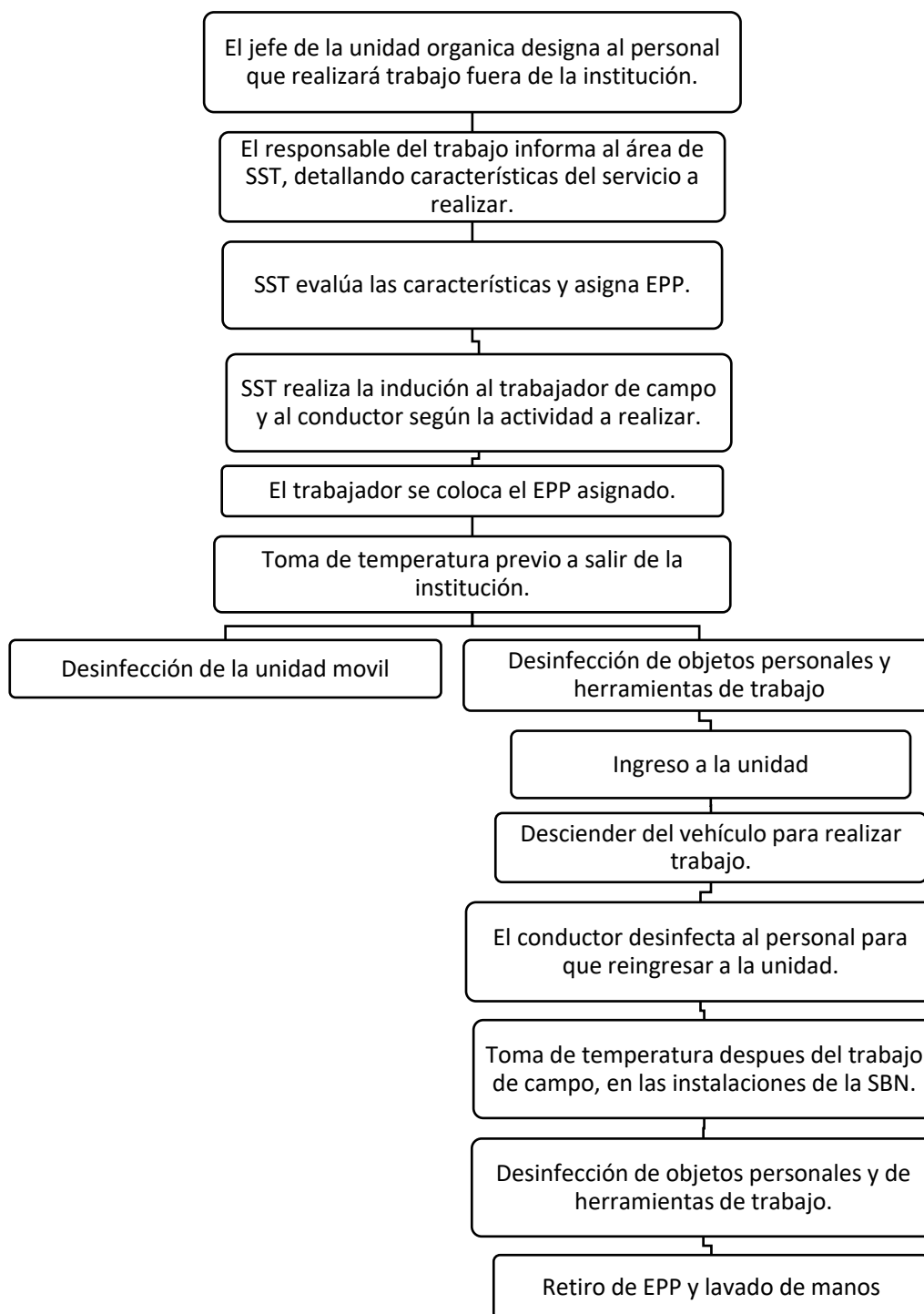

### c) Condiciones de seguridad de los conductores

Antes de iniciar el servicio de traslado, el conductor debe ejecutar las siguientes medidas:

1. Lavarse las manos con jabón por un periodo mínimo de veinte (20) segundos.



2. Mantener un distanciamiento social con otras personas y utilizar mascarillas en todo momento.
3. Contar de manera permanente con desinfectantes (alcohol gel) para manos, pañuelos de papel y alcohol al 70% en un pulverizador a disposición del conductor.
4. Limpiar y desinfectar las superficies y objetos que toca habitualmente (celulares, volante del vehículo, tableros, puertas, palanca de cambios, manijas, etc.).
5. En caso se requiera la necesidad de contratar servicios de movilidad a cargo de terceros, el responsable del área usuaria y/o la OAF deberán solicitar que los respectivos vehículos y sus conductores cuenten y cumplan con las disposiciones establecidas en el presente Plan, así como los protocolos dispuestos por el Ministerio de Transportes y Comunicaciones – MTC, para operaciones y servicios seguros de transporte de personas antes el COVID-19.

**d) Medidas de seguridad sobre traslado o viajes en vehículos**

1. Condiciones de seguridad de los conductores
  - Usar obligatoriamente mascarillas en todo momento
  - Evitar tocarse la nariz, la boca y los ojos
  - No permitir el ingreso de personas no autorizadas por la SBN al vehículo
2. Todos los días, al inicio y término de la jornada, se deberán lavar y desinfectar los vehículos, por dentro y por fuera, incluyendo los objetos, herramientas y útiles usados, aplicando los protocolos de limpieza y desinfección que se indican en el presente plan.
3. El conductor del vehículo debe asegurar que cada trabajador, antes de ingresar a la unidad vehicular, debe rociar la solución desinfectante en las suelas de sus calzados. Asimismo, los trabajadores se lavarán las manos y colocarán guantes.
4. No se permitirá en ingreso a los vehículos a personas que no dispongan de sus mascarillas.
5. Para el transporte en camioneta doble cabina, solo podrán viajar en el vehículo hasta un máximo de tres (3) personas: Uno (1) adelante como conductor y dos (2) detrás en ambos extremos del vehículo.
6. En todos los casos los vehículos deben viajar con ventilación natural, es decir, con las ventanas abiertas y realizar paradas cada dos horas para que los pasajeros tomen aire en zonas despejadas, debiendo cumplir con mantener el distanciamiento social.
7. En caso la autoridad de control solicite durante el trayecto documentos personales y de vehículo, desinfectar inmediatamente sus manos usando el gel desinfectante, o lavarse las manos con agua y jabón por no menos de 20 segundos, cuando sea posible

**e) Durante las pausas para la alimentación y/o descanso en ruta:**

1. Mantener la distancia mínima de dos (2) metros con otras personas.
2. En la medida de lo posible ingerir sus alimentos al aire libre, lejos de otras personas.

**f) Medidas de seguridad al terminar el viaje o finalizar el trayecto**

1. Condiciones de seguridad de los conductores:

- Desechar la mascarilla una vez utilizados, procediendo posteriormente a lavarse las manos por un periodo de tiempo mínimo de veinte (20) segundos
  - Limpiar y desinfectar las superficies de contacto del vehículo (volante, palanca de cambios, puertas, manecillas, panel de control, pisos, asientos, etc.), así como sus objetos personales (celulares, billetera, correas, lentes, gorra, etc.) para el próximo recorrido.
2. Al finalizar cada inspección y al retorno a la Sede institucional, el trabajador deberá realizar la limpieza y desinfección de equipos topográficos, herramientas o cualquier otro objeto que haya sido utilizado.

**g) Acciones previas al trabajo de campo por las áreas operativas**

1. Se enviará la programación de las inspecciones de campo, para la autorización respectiva previa evaluación, valorando, el procedimiento vinculado, la justificación para realizar la inspección técnica, existencia de inspecciones técnicas antes realizadas y su antigüedad.  
Excepcionalmente, con la finalidad de cumplir con las actividades propias de cada área operativa, se podrá solicitar inspecciones de campo de manera inmediata para lo cual se coordinará oportunamente con la OAF.
2. Elaborada la programación de inspecciones, se gestionará la reserva de movilidad y obtención de viáticos, dependiendo si es dentro o fuera de Lima Metropolitana. El profesional debe consignar en el requerimiento:
  - Procedimiento vinculado.
  - Destino (s).
  - Cantidad de personal que se desplazará, no mayor a 3 personas.
  - Fecha, hora de salida y retorno.
3. La brigada de trabajo de campo con el equipo de SST deberá realizar una evaluación preliminar de la comisión para establecer la “probabilidad de exposición de riesgo”.
4. La programación deberá ser puesta en conocimiento de la OAF, para que se realicen las acciones de su competencia, a fin de que se provea de los vehículos para desplazamiento y traslado del personal y para la asignación de viáticos, cuando corresponda.

**8.6 DISPOSICIONES COMPLEMENTARIAS**

Son de cumplimiento obligatorio las disposiciones contenidas en el “PROTOCOLO AMPLIADO DE PREVENCIÓN Y RESPUESTA FRENTE A LA ENFERMEDAD POR COVID-19 DE LA SBN”, que contiene instrucciones complementarias, orientadas para lograr los objetivos establecidos en el presente Plan.

## IX. LISTA DE CHEQUEO DE VIGILANCIA

LISTA DE CHEQUEO DE VIGILANCIA												
ELEMENTO	CUMPLE (SI/No)	DETALLES / PENDIENTES/ POR MEJORAR										
<b>LIMPIEZA DEL CENTRO DE LABORES</b>												
<b>DESINFECCIÓN DEL CENTRO DE LABORES</b>	SI	Las cuatro sedes institucionales.										
Desinfección y fumigación de ambientes.	SI	A cargo de un servicio contratado por el área de SAA, realizado mensualmente.										
Limpieza y desinfección diaria.	SI	Realizada por la empresa contratada por SAA.										
Desinfección de puesto de trabajo.	SI	Realizada por cada trabajador a su puesto de trabajo.										
<b>SE EVALÚA LA CONDICIÓN DE SALUD DE TODOS LOS TRABAJADORES PERIÓDICAMENTE</b>												
1. Toma de temperatura de forma aleatoria.	SI	La toma de temperatura se realiza de forma diaria al inicio y termino de la jornada, a los trabajadores.										
2. Ficha de Sintomatología de la COVID-19.	SI	Es enviada y respondida por los trabajadores mediante herramientas digitales.										
3. Aplicación de pruebas para COVID-19 cuando ameriten.	SI	Según normativa vigente y de acuerdo a criterio médico del Médico/a de la SBN.										
<b>CASOS SOSPECHOSOS</b>												
Aplicación de la ficha epidemiológica de la COVID-19, establecida por el MINSa a todos los casos sospechosos en trabajadores de bajo riesgo.	SI	Se realiza mediante medios digitales y/o físicos.										
Identificación de contactos en casos sospechosos.	SI	El equipo de SST, los jefes y trabajadores, identifican los casos y los reporta al Médico SBN.										
Se comunica a la autoridad de salud de su jurisdicción o EPS para el seguimiento de los casos correspondientes.	SI	El Médico de la SBN, realiza seguimiento médico y gestiona la comunicación a la autoridad de la salud de la jurisdicción ó ESSALUD ó MINSa ó EPS.										
Se realiza seguimiento Clínico a distancia diariamente al trabajador identificado como sospechoso.	SI	Profesionales de la salud, realizan seguimiento a distancia.										
<b>MEDIDAS DE HIGIENE</b>												
Se aseguran los puntos de lavado de manos con agua potable, jabón líquido o jabón desinfectante y papel toalla.	SI	Se cuentan con la siguiente cantidad de lavamanos a disposición de los trabajadores. <table border="1" style="margin-left: auto; margin-right: auto;"> <thead> <tr> <th>SEDE</th> <th>CANTIDAD DE LAVAMANOS</th> </tr> </thead> <tbody> <tr> <td>Central – Chinchón</td> <td>28</td> </tr> <tr> <td>Rivera Navarrete</td> <td>17</td> </tr> <tr> <td>Miraflores</td> <td>2</td> </tr> <tr> <td>Lima</td> <td>1</td> </tr> </tbody> </table>	SEDE	CANTIDAD DE LAVAMANOS	Central – Chinchón	28	Rivera Navarrete	17	Miraflores	2	Lima	1
SEDE	CANTIDAD DE LAVAMANOS											
Central – Chinchón	28											
Rivera Navarrete	17											
Miraflores	2											
Lima	1											
Se aseguran puntos de alcohol para la desinfección de manos.	SI	Cada trabajador recibe un kit de desinfección personal que cuenta con alcohol líquido, alcohol en gel y papel toalla.										
Se ubica un punto de lavado o de dispensador de alcohol en el ingreso del centro de trabajo.	SI	Sede Chinchón. Sede Navarrete.										
Los trabajadores proceden al lavado de manos previo al inicio de sus actividades laborales.	SI	El personal de SST supervisa el lavado de manos antes del ingreso a la Institución.										
Colocan carteles en las partes superiores de los puntos de lavado para la ejecución adecuada del método de lavado correcto o el uso de alcohol para la higiene de manos.	SI	Se dispone de instructivos de lavado de manos en cada uno de los SSHH. En todas las sedes.										
<b>SENSIBILIZACIÓN DE LA PREVENCIÓN DEL CONTAGIO EN EL CENTRO DE TRABAJO.</b>												
Se difunde información sobre coronavirus y medios de protección laboral en lugares visibles.	SI	Se envía información mediante medios digitales y físicos.										
Se difunde la importancia del lavado de manos, toser o estornudar cubriéndose la boca con la flexura del codo, no tocarse el rostro, entre otras prácticas de higiene.	SI	Se realizan charlas informativas a cargo del personal de salud.										
Todos los trabajadores utilizan mascarilla de acuerdo al nivel de riesgo del puesto de trabajo.	SI	Son entregadas diariamente al ingreso de la institución a todos los trabajadores presenciales y a trabajadores remotos programación y según consumo.										
Se facilitan medios para responder las inquietudes de los trabajadores respecto a la COVID-19.	SI	Se publicó los correos de contacto de todo el equipo de SST.										
<b>MEDIDAS PREVENTIVAS</b>												
Ambientes adecuadamente ventilados.	SI	Se supervisa constantemente los ambientes de trabajo a cargo del equipo de SST.										
Se cumple con el distanciamiento social de 1 metro entre trabajadores, además del uso permanente del protector respiratorio, mascarilla quirúrgica o comunitaria según corresponda.	SI	Se supervisa constantemente los ambientes de trabajo a cargo del equipo de SST.										
Existen medidas de protección a los trabajadores en puestos de atención al cliente, mediante el empleo de barreras físicas.	SI	Se colocaron paneles de acrílico en los puestos de atención al público, y se facilitó los EPP para los puestos de mayor contacto.										
Se evita las conglomeraciones durante el ingreso y salida del centro de trabajo.	SI	Se determinó y se cumple con el aforo sanitario para la programación diaria del personal y se dividió el horario de ingreso según normativa.										
Se establecen los puntos estratégicos para el acopio de entrega de EPP.	SI											
Se entrega EPP de acuerdo al riesgo del puesto de trabajo.	SI	El equipo de SST, realiza evaluación de riesgo de exposición a COVID - 19, de cada puesto de trabajo.										
El trabajador utiliza correctamente el EPP.	SI	El equipo de SST instruye y supervisa, el uso correcto de EPP.										
Medidas Preventivas Colectivas (Ejemplo: Talleres Online sobre Primeros Auxilio, Psicológicos, apoyo emocional, Difusión de Información sobre COVID-19.	SI	Se realiza mediante canales digitales.										
<b>VIGILANCIA DE LA SALUD DEL TRABAJADOR</b>												
Se controla la temperatura corporal del trabajador.	SI	De manera diaria y unitaria, al ingreso y salida de las instalaciones.										
Se indica evaluación médica de síntomas a todo trabajador que presente temperatura corporal mayor a 38.0°C.	SI	Se mantiene un registro de las mediciones de temperatura de los trabajadores. Si alguno presenta temperatura mayor a 37.5°C automáticamente se comunica el hecho al médico ocupacional.										
Se consideran medidas de salud mental (especificar).	SI	Se utilizan medios digitales para hacer llegar al trabajador bajo cualquier modalidad de labor: videos instructivos, pausas activas y actividades deportivas en general.										
Se registra en el SISCOVID a todos los trabajadores que pasen por una prueba de la COVID-19.	SI	El Médico de la SBN y las EPS, son las encargadas de registrar al SISCOVID, de acuerdo a sus competencias.										
Se les otorga licencia por tiempo de 14 días a aquellos trabajadores que por haber presentado síntomas o haber estado en contacto con un caso positivo de la COVID-19 cumplen cuarentena.	SI	Médico de la SBN y/o médico tratante.										

## X. DOCUMENTO DE APROBACIÓN DEL COMITÉ DE SEGURIDAD Y SALUD EN EL TRABAJO.



### **ACTA N° 010-2020/SBN-CSST**

En cumplimiento del artículo 68° del Decreto Supremo N°005-2012-TR, Reglamento de la Ley de Seguridad y Salud en el Trabajo, en la ciudad de Lima, el día 14 de julio de 2020 a las 10:00 a.m., se llevó cabo en forma virtual la sesión extraordinaria del Comité de Seguridad y Salud en el Trabajo (CSST) a través de la herramienta Google Meet, cuya convocatoria se efectuó el día 13-07-2020 a través del correo institucional [plamoja@sbn.gob.pe](mailto:plamoja@sbn.gob.pe), a las direcciones electrónicas que se detallan a continuación: [jlopez@sbn.gob.pe](mailto:jlopez@sbn.gob.pe), [jloayza@sbn.gob.pe](mailto:jloayza@sbn.gob.pe), [adacosta@sbn.gob.pe](mailto:adacosta@sbn.gob.pe), [cmarino@sbn.gob.pe](mailto:cmarino@sbn.gob.pe) y [adiaz@sbn.gob.pe](mailto:adiaz@sbn.gob.pe), a fin de tratar la agenda programada para la sesión.

#### **I. RELACIÓN DE MIEMBROS PRESENTES EN FORMA VIRTUAL DEL COMITÉ DE SEGURIDAD Y SALUD EN EL TRABAJO**

N°	NOMBRES	CARGO	COMITÉ
01	JAIME EDUARDO LÓPEZ ENDO	Gerente General.	Miembro titular Representante del Empleador
02	PAUL ALEX LLAMOJA CABANILLAS	Jefe de la Oficina de Planeamiento y Presupuesto	Miembro titular Representante del Empleador- Presidente del CSST
03	JORGE LUIS LOAYZA CESPEDES	Supervisor del Sistema Administrativo de Personal	Miembro titular Representante del Empleador
04	PABLO ALEXANDER DÍAZ BENDRELL	Especialista en Bienes Estatales II	Miembro titular Representante de los Trabajadores
05	CLAVER EDWIN MARINO PAREJA	Especialista en Cartografía II	Miembro suplente Representante de los Trabajadores

Invitados:

- Dra. Rose Mary Gutiérrez Quequezana, médico ocupacional de la SBN, integrante del Equipo de Seguridad y Salud en el Trabajo del Sistema Administrativo de Personal (SAPE)

- Srta. Stephanie Valencia Lacaveratz, Ingeniera especialista, integrante del Equipo de Seguridad y Salud en el Trabajo del Sistema Administrativo de Personal (SAPE).

- Lic. Ana María Zeballos Alvarez, Especialista Administrativo IV, integrante del Equipo de Seguridad y Salud en el Trabajo del Sistema Administrativo de Personal (SAPE).

- Sr. Waldo Olivos Rengifo, Especialista en Seguridad y Defensa Nacional de la Oficina de Administración y Finanzas (OAF).

Habiéndose realizado la convocatoria, de acuerdo a lo establecido en el artículo 69° del Reglamento, se da inicio a la sesión:

## **II. AGENDA**

Revisar el nuevo Proyecto correspondiente al "Plan para la Vigilancia, Prevención y Control de COVID-19 en el trabajo", cuya modificación obedece a la adecuación realizada en el marco de los lineamientos establecidos en el Documento Técnico aprobado por la R.M. N° 448-2020-MINSA de fecha 30-06-2020.

## **III. DESARROLLO DE LA REUNIÓN**

### **Aprobación de la Agenda**

El Presidente del Comité, después de dar la bienvenida a todos los participantes, inició la sesión dando lectura a la agenda propuesta para esta reunión; luego de lo cual, los miembros participantes del CSST, expresan su conformidad con la misma.

### **Acciones sobre el acuerdo tomado en la reunión anterior**

1. El Ing. Paul Llamoja informa que se ha recibido el "Plan para la Vigilancia, Prevención y Control de COVID-19 en el trabajo" y el Informe Técnico sustentatorio, preparado por la Médico Ocupacional, integrante del equipo de seguridad y salud en el trabajo. En tal contexto, solicitó los comentarios a los miembros del Comité e invitados, poniendo énfasis en aquellos cambios que requieren una mayor explicación, como por ejemplo, la entrega de mascarillas a personal que realiza trabajo remoto, y otros.
2. El Sr. Waldo Olivos manifestó que al respecto se había conversado y se había aclarado que, la entrega se realiza a personal que realiza un trabajo determinado, a pesar de no ser presencial. En ese sentido, el equipo técnico señaló que, se ha considerado conveniente entregar los equipos de protección personal en los casos puntuales que se requiera y con ello asegurar que no haya contagio. En el proyecto se está considerando esta entrega adicionando para mayor entendimiento, la frase "según consumo y programación". Por lo expuesto, se considera una necesidad entregar al personal presencial y a los que se les envía material de trabajo a sus domicilios (trabajo remoto).
3. El Sr. Gerente General consultó si había alguna observación sobre el procedimiento establecido para la salida y el regreso de los trabajadores cuando se realiza trabajo de campo. El Sr. Waldo Olivos manifestó que todos los aportes ya fueron coordinados con la médico ocupacional y, como el marco normativo ha cambiado, se han acogido todos los aportes en forma muy bien redactada en el nuevo proyecto, por lo cual felicitó a los profesionales que han hecho el trabajo.
4. El Sr. Presidente del CSST, solicitó a los miembros representantes de los trabajadores, sus opiniones y/o comentarios respecto a la última versión del "Plan"; quienes manifestaron que lo encuentran conforme.

5. El Ing. Paul Llamuja solicitó a la Dra. Gutiérrez que brinde una breve explicación sobre el contenido del Informe Técnico, elaborado para sustentar el contenido del nuevo proyecto de Plan presentado y materia de revisión por el CSST.
6. La Dra. procedió a explicar sobre el informe técnico presentado, destacando que el sustento legal sobre el cual se ha procedido a elaborar el Plan, es la Ley de Seguridad y Salud en el Trabajo. Al respecto, una de las principales funciones es efectuar la vigilancia de la salud, contar con medidas de prevención y tener planes sobre la protección de la salud.

Habló también sobre los dos tipos de las pruebas para el diagnóstico de COVID-19, explicando que el Estado ha permitido las pruebas rápidas y las moleculares (PCR). Con el propósito de contar con información oportuna y poder tomar las acciones preventivas, se ha hecho uso de las pruebas rápidas.

Manifestó además que, es necesario seguir contando con estas pruebas porque son fáciles de aplicar a grandes grupos, como es nuestra población trabajadora. También, es importante la aplicación de las pruebas moleculares, pero orientado a personal en riesgo o vulnerable, porque es importante tener un diagnóstico rápido pero que signifique un mayor nivel de certeza.

7. El Ing. Llamuja manifestó que, con lo expuesto y con lo acordado, se ha cumplido con los objetivos de la reunión y con ello se estaría dando por concluida la reunión; indicándoles al equipo de seguridad y salud en el trabajo del SAPE que se les estará remitiendo el Acta del CSST con la aprobación correspondiente, para que procedan a completar el Plan y continúen con las acciones conforme a normativa de la materia.
8. El Sr. Loayza manifestó que, una vez esté el Plan completo será remitido a través del Sistema de Gestión Documentaria.

#### **IV. ACUERDOS**

Luego de la revisión de la propuesta final del "Plan para la vigilancia, prevención y control de COVID-19 en el trabajo"; y, haberse realizado el análisis y deliberaciones correspondientes, el CSST acordó lo siguiente:

1. Aprobar el "Plan para la vigilancia, prevención y control de COVID-19 en el trabajo", elaborado en concordancia con lo establecido en la Resolución Ministerial N° 448-2020-MINSA del 30-06-2020.
2. Encargar al Presidente del CSST eleve al Gerente General, la versión final del "Plan para la vigilancia, prevención y control de COVID-19 en el trabajo", para que disponga se continúe con las acciones correspondientes.



#### V. TÉRMINO DE LA REUNIÓN

Siendo las 10:40 a.m. del día 14 de julio de 2020, se da por concluida la reunión, firmando los asistentes en señal de conformidad.

Firmado digitalmente por:  
LÓPEZ ENDO Jaime Eduardo PNUJ  
20131 851923 null  
Fecha: 15/07/2020 14:30:22-0508

**JAIME EDUARDO LÓPEZ ENDO**

**Miembro SBN-CSST**

Firmado digitalmente por:  
LLAMOJA CABANILLAS Paul Alex PNUJ  
20131 851923 null  
Fecha: 15/07/2020 11:46:05-0508

**PAUL ALEX LLAMOJA CABANILLAS**

**Presidente SBN-CSST**

Firmado digitalmente por:  
LOAYZA CESPEDES Jorge Luis PNUJ  
20131 851923 null  
Fecha: 15/07/2020 13:38:54-0508

**JORGE LUIS LOAYZA CESPEDES**

**Miembro SBN-CSST**

Firmado digitalmente por:  
DIAZ BENDRELL Pablo Alexander PNUJ  
20131 851923 null  
Fecha: 15/07/2020 14:02:15-0508

**PABLO DIAZ BENDRELL**

**Miembro SBN-CSST**

Firmado digitalmente por:  
MARINO PAREJA Edwin Claver PNUJ  
20131 851923 null  
Fecha: 15/07/2020 14:15:55-0508

**CLAVER EDWIN MARINO PAREJA**

**Miembro SBN-CSST**

## XI. ANEXOS

Anexo 1: Ficha sintomatológica de la COVID-19 para el regreso al Trabajo-Declaración Jurada.

Anexo 2: Diagrama de flujo para el consumo de alimentos en el comedor

Anexo 3: Nómina de trabajadores por riesgo de exposición a COVID-19

Anexo 4: Presupuesto y proceso de adquisición de insumos

### ANEXO 1

#### Ficha sintomatológica de la COVID-19 para el regreso al Trabajo- Declaración Jurada

Ficha de sintomatología de la COVID-19 Para Regreso al Trabajo Declaración Jurada			
He recibido explicación del objetivo de esta evaluación y me comprometo a responder con la verdad.			
Empresa o Entidad Pública:		RUC:	
Apellidos y nombres			
Área de trabajo		DNI	
Dirección		Número (celular)	
En los últimos 14 días calendario ha tenido alguno de los síntomas siguientes:			
		SI	NO
1. Sensación de alza térmica o fiebre			
2. Tos, estornudos o dificultad para respirar			
3. Expectoración o flema amarilla o verdosa			
4. Contacto con persona(s) con un caso confirmado de COVID-19			
5. Está tomando alguna medicación (detallar cuál o cuáles):			
Todos los datos expresados en esta ficha constituyen declaración jurada de mi parte. He sido informado que de omitir o declarar información falsa puedo perjudicar la salud de mis compañeros de trabajo, y la mía propia, asumiendo las responsabilidades que correspondan.			
Fecha: / /		Firma	



## ANEXO 2

### Diagrama de flujo para el consumo de alimentos en el comedor

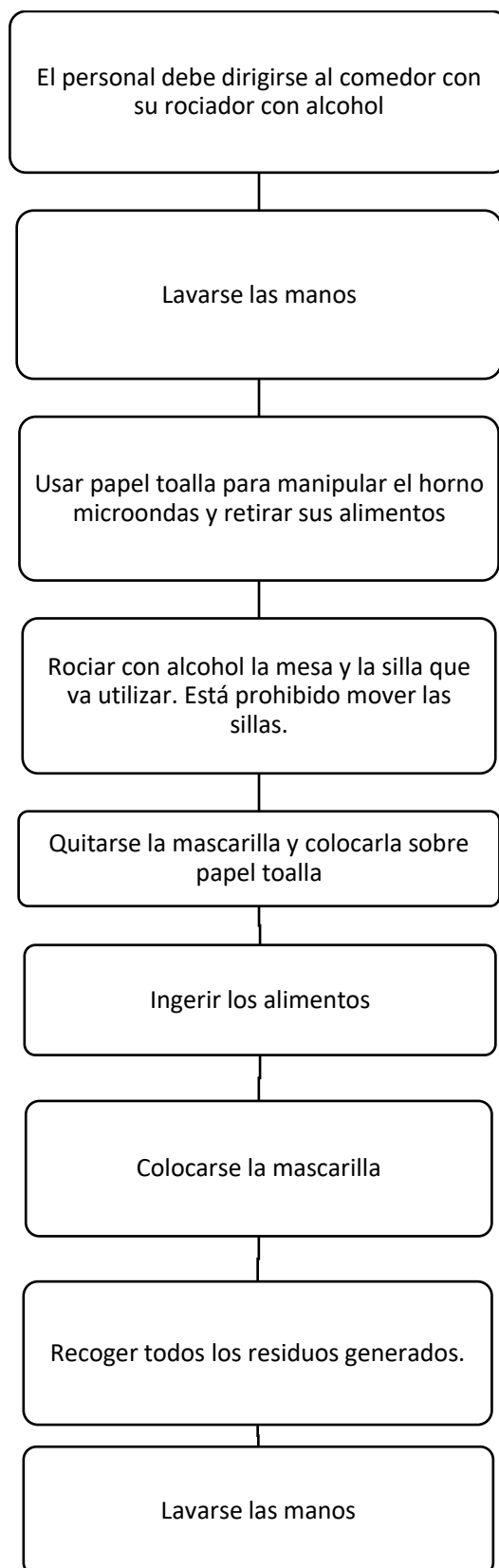

**ANEXO 3: NÓMINA DE TRABAJADORES POR RIESGO DE EXPOSICIÓN A COVID-19**

Nº	APELLIDOS Y NOMBRES	REGIMEN	TIPO DOCUMENTO	Nº DOCUMENTO	FECHA DE NACIMIENTO	EDAD	MODALIDAD DE TRABAJO (Presencial /Teletrabajo /Trabajo remoto)	PUESTO DE TRABAJO	AREA	SEDE	REINICIO DE ACTIVIDADES (Reingreso/ Reincorporación)	FECHA DE REINICIO DE ACTIVIDADES	FACTOR DE RIESGO (Comorbilidad SI/ NO)	Nivel de riesgo para COVID -19
1	ABANTO TEJEDA GLORIA MARIA	CAS - D. Leg. Nº 1057	D.N.I.	07632904	18/04/1962	58	REMOTO	ECONOMISTA	SUBDIRECCION DE DESARROLLO INMOBILIARIO	NAVARRETE	---	---	NO	BAJO
2	ACHULLA GARCIA NATALY ISOLINA	CAS - D. Leg. Nº 1057	D.N.I.	42817799	18/12/1984	35	REMOTO	ESPECIALISTA EN BIENES ESTATALES	SUBDIRECCION DE REGISTRO Y CATASTRO	CHINCHON	---	---	NO	BAJO
3	ACOSTA MALAGA ALEX IVAN	CAS - D. Leg. Nº 1057	D.N.I.	47453420	27/07/91	28	REMOTO	ESPECIALISTA EN BIENES ESTATALES	SUBDIRECCIÓN DE REGISTRO Y CATASTRO	CHINCHON	---	---	NO	BAJO
4	AGUILAR GARCIA MARIA IRENE	CAS - D. Leg. Nº 1057	D.N.I.	06018639	05/05/1960	60	REMOTO	ABOGADA SUPERVISORA III	SUBDIRECCION DE SUPERVISION	NAVARRETE	---	---	NO	BAJO
5	AGUILAR RAMIREZ CLINTON	CAS - D. Leg. Nº 1057	D.N.I.	74415044	22/04/1994	26	MIXTO	ASISTENTE TECNICO EN BIENES ESTATALES	SUBDIRECCION DE ADMINISTRACION DEL PATRIMONIO ESTATAL	NAVARRETE	REINGRESO	24/06/20	NO	BAJO
6	ALBUJAR ARANA ANA SOFIA	CAS - D. Leg. Nº 1057	D.N.I.	42870548	10/01/1985	35	REMOTO	ANALISTA TECNICO EN BIENES ESTATALES	SUBDIRECCION DE ADMINISTRACION DEL PATRIMONIO ESTATAL	NAVARRETE	---	---	SI	BAJO
7	ALCA CHIPANA LIZ VIOLETA	CAP - D. Leg. Nº 728	D.N.I.	41147651	15/11/1981	38	LIC. POR MATERNIDAD	ESPECIALISTA EN BIENES ESTATALES II	SUBDIRECCION DE DESARROLLO INMOBILIARIO	NAVARRETE	---	---	NO	BAJO
8	ALCANTARA CIEZA DE IRRIBARREN MARIA LAURA	CAS - D. Leg. Nº 1057	D.N.I.	41429045	15/07/1982	38	MIXTO	ABOGADA COORDINADORA	SUBDIRECCION DE ADMINISTRACION DEL PATRIMONIO ESTATAL	CHINCHON	REINGRESO	26/05/20	NO	BAJO

**ANEXO 3: NÓMINA DE TRABAJADORES POR RIESGO DE EXPOSICIÓN A COVID-19**

Nº	APELLIDOS Y NOMBRES	REGIMEN	TIPO DOCUMENTO	Nº DOCUMENTO	FECHA DE NACIMIENTO	EDAD	MODALIDAD DE TRABAJO (Presencial /Teletrabajo /Trabajo remoto)	PUESTO DE TRABAJO	AREA	SEDE	REINICIO DE ACTIVIDADES (Reingreso/ Reincorporación)	FECHA DE REINICIO DE ACTIVIDADES	FACTOR DE RIESGO (Comorbilidad SI/ NO)	Nivel de riesgo para COVID -19
9	ALFARO CONDE JORGE ANTONIO	CAS - D. Leg. Nº 1057	D.N.I.	08318825	02/08/1963	56	MIXTO	ESPECIALISTA EN PLANEAMIENTO Y MODERNIZACION	OFICINA DE PLANEAMIENTO Y PRESUPUESTO	CHINCHON	REINGRESO	7/07/20	NO	BAJO
10	ALFARO PEÑA NILTON HUGO	CAS - D. Leg. Nº 1057	D.N.I.	09340165	24/01/1972	48	REMOTO	ESPECIALISTA EN BIENES ESTATALES	SUBDIRECCION DE SUPERVISION	NAVARRETE	---	---	NO	BAJO
11	ALLCCA AROTOMA JANETH JESSICA	CAP - D. Leg. Nº 728	D.N.I.	10508023	21/12/1976	43	REMOTO	SUPERVISORA DE TESORERÍA	SISTEMA ADMINISTRATIVO DE TESORERIA	CHINCHON	---	---	NO	BAJO
12	APARICIO VASQUEZ ERICH	CAS - D. Leg. Nº 1057	D.N.I.	08140716	21/03/1971	49	MIXTO	ESPECIALISTA CARTOGRAFIA I	SUBDIRECCION DE REGISTRO Y CATASTRO	CHINCHON	REINGRESO	23/06/20	NO	BAJO
13	ARANDA BONIFAZ RENZO	Modalidades Formativas	D.N.I.	76286283	08/10/1998	21	REMOTO	PRACTICANTE	PROCURADURIA PUBLICA	NAVARRETE	---	---	NO	BAJO
14	ARAUJO PAREDES CECILIA	CAP - D. Leg. Nº 728	D.N.I.	18011958	25/10/1971	48	PRESENCIAL	ESPECIALISTA EN AUDITORIA II	ORGANO DE CONTROL INSTITUCIONAL	CHINCHON	REINGRESO	1/06/20	NO	BAJO
15	ARENAS SALDAÑA WILLIAMS JESUS	CAS - D. Leg. Nº 1057	D.N.I.	42147852	17/11/1983	36	REMOTO	ANALISTA PROGRAMADOR II	AMBITO DE TECNOLOGIAS DE LA INFORMACION	CHINCHON	---	---	NO	BAJO
16	ARMAS LUNA ROSA ALICIA	CAP - D. Leg. Nº 728	D.N.I.	08702990	10/09/1957	62	REMOTO	ESPECIALISTA EN BIENES ESTATALES IV	SUBDIRECCION DE SUPERVISION	NAVARRETE	---	---	NO	BAJO

**ANEXO 3: NÓMINA DE TRABAJADORES POR RIESGO DE EXPOSICIÓN A COVID-19**

Nº	APELLIDOS Y NOMBRES	REGIMEN	TIPO DOCUMENTO	Nº DOCUMENTO	FECHA DE NACIMIENTO	EDAD	MODALIDAD DE TRABAJO (Presencial /Teletrabajo /Trabajo remoto)	PUESTO DE TRABAJO	AREA	SEDE	REINICIO DE ACTIVIDADES (Reingreso/ Reincorporación)	FECHA DE REINICIO DE ACTIVIDADES	FACTOR DE RIESGO (Comorbilidad SI/ NO)	Nivel de riesgo para COVID -19
17	ARROYO COCHACHE ADILSON ZENEN	CAS - D. Leg. Nº 1057	D.N.I.	16155897	29/07/1973	46	PRESENCIAL	TECNICO EN INVENTARIOS	SUBDIRECCION DE SUPERVISION	NAVARRETE	REINGRESO	1/06/20	NO	BAJO
18	ARROYO COCHACHE MARCO EDISON	CAS - D. Leg. Nº 1057	D.N.I.	16156177	28/04/1975	45	PRESENCIAL	CHOFER DE ALTA DIRECCION	SISTEMA ADMINISTRATIVO DE ABASTECIMIENTO	CHINCHON	REINGRESO	25/05/20	NO	MEDIANO
19	ARUNIZ GUERRERO ANTONY JOEL	CAS - D. Leg. Nº 1057	D.N.I.	45480549	15/12/1988	31	REMOTO	ANALISTA PROGRAMADOR I	AMBITO DE TECNOLOGIAS DE LA INFORMACION	CHINCHON	---	---	NO	BAJO
20	AYLAS GUZMAN KARLA YULHIANNA	CAS - D. Leg. Nº 1057	D.N.I.	41393929	26/07/1982	37	REMOTO	ANALISTA EN BIENES ESTATALES	SUBDIRECCION DE DESARROLLO INMOBILIARIO	NAVARRETE	---	---	NO	BAJO
21	AZAÑA ZEGARRA LUIS MARIANO	CAP - D. Leg. Nº 728	D.N.I.	08874409	17/01/1969	51	REMOTO	ESPECIALISTA EN BIENES ESTATALES IV	SUBDIRECCION DE DESARROLLO INMOBILIARIO	NAVARRETE	---	---	SI	BAJO
22	BALBIN RAMIREZ CINTYA LIZETTI	CAP - D. Leg. Nº 728	D.N.I.	45086972	06/06/1988	32	MIXTO	ESPECIALISTA EN BIENES ESTATALES II	SUBDIRECCION DE ADMINISTRACION DEL PATRIMONIO ESTATAL	CHINCHON	REINGRESO	1/06/20	NO	BAJO
23	BALBIN SOLIS ROCIO DEL PILAR	CAS - D. Leg. Nº 1057	D.N.I.	40557652	30/06/1979	41	REMOTO	ABOGADO SERIOR II	PROCURADURIA PUBLICA	NAVARRETE	---	---	NO	BAJO
24	BARCENA CASTAÑEDA GUILLERMO SEBASTIAN	Modalidades Formativas	D.N.I.	73891795	01/12/1997	22	REMOTO	PRACTICANTE	SUBDIRECCION DE ADMINISTRACION DEL PATRIMONIO ESTATAL	CHINCHON	---	---	NO	BAJO

**ANEXO 3: NÓMINA DE TRABAJADORES POR RIESGO DE EXPOSICIÓN A COVID-19**

Nº	APELLIDOS Y NOMBRES	REGIMEN	TIPO DOCUMENTO	Nº DOCUMENTO	FECHA DE NACIMIENTO	EDAD	MODALIDAD DE TRABAJO (Presencial /Teletrabajo /Trabajo remoto)	PUESTO DE TRABAJO	AREA	SEDE	REINICIO DE ACTIVIDADES (Reingreso/ Reincorporación)	FECHA DE REINICIO DE ACTIVIDADES	FACTOR DE RIESGO (Comorbilidad SI/ NO)	Nivel de riesgo para COVID -19
25	BARDALES PEREZ GREYS LORENA	CAS - D. Leg. Nº 1057	D.N.I.	73207919	11/07/1992	28	REMOTO	ESPECIALISTA EN BIENES ESTATALES	SUBDIRECCION DE DESARROLLO INMOBILIARIO	NAVARRETE	---	---	NO	BAJO
26	BARDALES VASQUEZ GIGI LUZ	CAS - D. Leg. Nº 1057	D.N.I.	10861611	18/07/1978	41	REMOTO	INGENIERA	SUBDIRECCION DE DESARROLLO INMOBILIARIO	NAVARRETE	---	---	NO	BAJO
27	BARRAGAN PASTOR GABRIELA	Modalidades Formativas	D.N.I.	71406333	05/02/1996	24	MIXTO	PRACTICANTE	SUBDIRECCION DE ADMINISTRACION DEL PATRIMONIO ESTATAL	CHINCHON	REINGRESO	6/07/20	NO	BAJO
28	BARRERA MISARI CYNTHIA GERALDINE	CAS - D. Leg. Nº 1057	D.N.I.	47079655	29/04/1992	28	REMOTO	ESPECIALISTA EN BIENES ESTATALES	SUBDIRECCION DE DESARROLLO INMOBILIARIO	NAVARRETE	---	---	NO	BAJO
29	BARRIENTOS REZZA GISELLA SARELLA	CAP - D. Leg. Nº 728	D.N.I.	41154032	14/11/1981	38	REMOTO	ESPECIALISTA EN BIENES ESTATALES II	DIRECCION DE GESTION DEL PATRIMONIO ESTATAL	NAVARRETE	---	---	SI	BAJO
30	BARRIENTOS ZAMORA SANDI PATRICIA	CAS - D. Leg. Nº 1057	D.N.I.	46609479	11/04/1990	30	REMOTO	ESPECIALISTA EN ESTADISTICA Y PLANEAMIENTO	OFICINA DE PLANEAMIENTO Y PRESUPUESTO	CHINCHON	---	---	NO	BAJO
31	BASALDUA CAMPOS FLOR LISZET	CAS - D. Leg. Nº 1057	D.N.I.	70188505	16/07/1991	29	PRESENCIAL	APOYO ADMINISTRATIVO	SUBDIRECCION DE ADMINISTRACION DEL PATRIMONIO ESTATAL	CHINCHON	REINGRESO	26/05/20	NO	BAJO
32	BECERRA DAVILA BERTHA ELENA	CAS - D. Leg. Nº 1057	D.N.I.	09875226	10/01/1974	46	REMOTO	ANALISTA ADMINISTRATIVO	UNIDAD DE TRAMITE DOCUMENTARIO	CHINCHON	---	---	NO	BAJO

**ANEXO 3: NÓMINA DE TRABAJADORES POR RIESGO DE EXPOSICIÓN A COVID-19**

Nº	APELLIDOS Y NOMBRES	REGIMEN	TIPO DOCUMENTO	Nº DOCUMENTO	FECHA DE NACIMIENTO	EDAD	MODALIDAD DE TRABAJO (Presencial /Teletrabajo /Trabajo remoto)	PUESTO DE TRABAJO	AREA	SEDE	REINICIO DE ACTIVIDADES (Reingreso/ Reincorporación)	FECHA DE REINICIO DE ACTIVIDADES	FACTOR DE RIESGO (Comorbilidad SI/ NO)	Nivel de riesgo para COVID -19
33	BELTRAN PAREDES ANA CAROLINA	CAS - D. Leg. Nº 1057	D.N.I.	46189105	12/12/1989	30	REMOTO	ESPECIALISTA EN SELECCION DE PERSONAL	SISTEMA ADMINISTRATIVO DE PERSONAL	CHINCHON	---	---	NO	BAJO
34	BENITEZ FLORES MARIA ELENA	CAP - D. Leg. Nº 728	D.N.I.	07781038	26/02/1961	59	REMOTO	ESPECIALISTA EN BIENES ESTATALES III	SUBDIRECCION DE SUPERVISION	NAVARRETE	---	---	NO	BAJO
35	BERNAL GUERRERO JOSE LUIS	CAS - D. Leg. Nº 1057	D.N.I.	41654788	18/12/1982	37	PRESENCIAL	CHOFER	SISTEMA ADMINISTRATIVO DE ABASTECIMIENTO	CHINCHON	REINGRESO	8/06/20	NO	MEDIANO
36	BLAS VICENTE SHAYNA NICOLE	Modalidades Formativas	D.N.I.	77674602	04/02/1998	22	MIXTO	PRACTICANTE	SUBDIRECCION DE ADMINISTRACION DEL PATRIMONIO ESTATAL	NAVARRETE	REINGRESO	5/07/20	NO	BAJO
37	BONILLA BONILLA BERNARDA GIOCONDA	CAP - D. Leg. Nº 728	D.N.I.	10346173	28/05/1970	50	REMOTO	ESPECIALISTA EN BIENES ESTATALES II	SUBDIRECCION DE REGISTRO Y CATASTRO	NAVARRETE	---	---	NO	BAJO
38	BORDA BORJAS CARMEN MARIA MILAGROS	Modalidades Formativas	D.N.I.	71088584	05/02/1998	22	REMOTO	PRACTICANTE	SUBDIRECCION DE REGISTRO Y CATASTRO	CHINCHON	---	---	NO	BAJO
39	BRAÑEZ JIMENEZ BRIGGITE ALBA	Modalidades Formativas	D.N.I.	70582259	21/04/1996	24	MIXTO	PRACTICANTE	SUBDIRECCION DE ADMINISTRACION DEL PATRIMONIO ESTATAL	CHINCHON	REINGRESO	6/07/20	NO	BAJO
40	BRAVO HERRERA JUAN DAVID	CAS - D. Leg. Nº 1057	D.N.I.	10691095	30/07/78	41	MIXTO	ESPECIALISTA EN SEGURIDAD DE LA INFORMACIÓN	AMBITO DE TECNOLOGIAS DE LA INFORMACION	CHINCHON	REINGRESO	13/07/20	NO	BAJO

**ANEXO 3: NÓMINA DE TRABAJADORES POR RIESGO DE EXPOSICIÓN A COVID-19**

Nº	APELLIDOS Y NOMBRES	REGIMEN	TIPO DOCUMENTO	Nº DOCUMENTO	FECHA DE NACIMIENTO	EDAD	MODALIDAD DE TRABAJO (Presencial /Teletrabajo /Trabajo remoto)	PUESTO DE TRABAJO	AREA	SEDE	REINICIO DE ACTIVIDADES (Reingreso/ Reincorporación)	FECHA DE REINICIO DE ACTIVIDADES	FACTOR DE RIESGO (Comorbilidad SI/ NO)	Nivel de riesgo para COVID -19
41	BRENIS CASTRO DAVID	Modalidades Formativas	D.N.I.	76624121	24/01/1998	22	MIXTO	PRACTICANTE	SUBDIRECCION DE DESARROLLO INMOBILIARIO	NAVARRETE	REINGRESO	26/05/20	NO	BAJO
42	BUENDIA CISNEROS NOELIA ESTTEFANI	Modalidades Formativas	D.N.I.	70476526	13/10/1996	23	REMOTO	PRACTICANTE	SUBDIRECCION DE ADMINISTRACION DEL PATRIMONIO ESTATAL	CHINCHON	---	---	NO	BAJO
43	BUSTAMANTE GONZALEZ PAOLA MARIA ELISA	CAS - D. Leg. Nº 1057	D.N.I.	41706474	15/01/1983	37	LIC. POR MATERNIDAD	ADJUNTA LEGAL	SUBDIRECCION DE DESARROLLO INMOBILIARIO	NAVARRETE	---	---	NO	BAJO
44	BUSTAMANTE SALVATIERRA MARCO ANTONIO	CAS - D. Leg. Nº 1057	D.N.I.	09929419	05/08/1972	47	MIXTO	ESPECIALISTA EN COMUNICACIONES Y RELACIONES PUBLICAS	GERENCIA GENERAL	CHINCHON	---	---	NO	BAJO
45	CABRAL CORREA CARMEN SUSANA	CAP - D. Leg. Nº 728	D.N.I.	06763989	18/07/1967	52	MIXTO	SECRETARIA I	SUBDIRECCION DE SUPERVISION	NAVARRETE	REINGRESO	26/05/20	NO	BAJO
46	CABRERA PALOMINO OSCAR ALFREDO	CAS - D. Leg. Nº 1057	D.N.I.	10154615	12/07/1974	46	PRESENCIAL	CHOFER	SISTEMA ADMINISTRATIVO DE ABASTECIMIENTO	CHINCHON	REINGRESO	25/05/20	NO	MEDIANO
47	CABRERA SANCHEZ RONALD AUGUSTO	Modalidades Formativas	D.N.I.	76378342	01/10/1996	23	REMOTO	PRACTICANTE	SUBDIRECCION DE REGISTRO Y CATASTRO	CHINCHON	---	---	NO	BAJO
48	CACERES CALDERON ANDREA	CAS - D. Leg. Nº 1057	D.N.I.	45943061	07/08/1989	30	REMOTO	ANALISTA EN BIENES ESTATALES	SUBDIRECCION DE REGISTRO Y CATASTRO	CHINCHON	---	---	NO	BAJO

**ANEXO 3: NÓMINA DE TRABAJADORES POR RIESGO DE EXPOSICIÓN A COVID-19**

Nº	APELLIDOS Y NOMBRES	REGIMEN	TIPO DOCUMENTO	Nº DOCUMENTO	FECHA DE NACIMIENTO	EDAD	MODALIDAD DE TRABAJO (Presencial /Teletrabajo /Trabajo remoto)	PUESTO DE TRABAJO	AREA	SEDE	REINICIO DE ACTIVIDADES (Reingreso/ Reincorporación)	FECHA DE REINICIO DE ACTIVIDADES	FACTOR DE RIESGO (Comorbilidad SI/ NO)	Nivel de riesgo para COVID -19
49	CACERES JACAY DIEGO RICARDO IVAN	Modalidades Formativas	D.N.I.	48180028	12/05/1992	28	MIXTO	PRACTICANTE	SUBDIRECCION DE ADMINISTRACION DEL PATRIMONIO ESTATAL	CHINCHON	REINGRESO	6/07/20	NO	BAJO
50	CACERES SILVA BRIAN JOHNNY	CAS - D. Leg. Nº 1057	D.N.I.	70463974	27/11/1993	26	REMOTO	ASISTENTE EN BIENES ESTATALES	SUBDIRECCION DE DESARROLLO INMOBILIARIO	NAVARRETE	---	---	NO	BAJO
51	CALDERON RAMOS DEYSI MAGALY	Modalidades Formativas	D.N.I.	72423433	04/07/1995	25	REMOTO	PRACTICANTE	SUBDIRECCION DE REGISTRO Y CATASTRO	CHINCHON	---	---	NO	BAJO
52	CALERO SOLANO LOURDES ELIZABETH	CAP - D. Leg. Nº 728	D.N.I.	44318669	12/04/1987	33	REMOTO	ESPECIALISTA EN BIENES ESTATALES II	SUBDIRECCION DE REGISTRO Y CATASTRO	CHINCHON	---	---	NO	BAJO
53	CALLAHUI SALAZAR JOHANNA VALERIA	Modalidades Formativas	D.N.I.	72042121	06/06/1998	22	REMOTO	PRACTICANTE	PROCURADURIA PUBLICA	NAVARRETE	---	---	NO	BAJO
54	CAMPOS OBREGON ANGEL BENIGNO	CAP - D. Leg. Nº 728	D.N.I.	07671800	28/02/1959	61	REMOTO	JEFE DE LA OFICINA DE ASESORIA JURIDICA	OFICINA DE ASESORIA JURIDICA	CHINCHON	---	---	NO	BAJO
55	CAMPOVERDE OROPEZA JOSE MARIA JESUS	CAS - D. Leg. Nº 1057	D.N.I.	44007474	20/11/1986	33	MIXTO	ANALISTA TECNICO EN BIENES ESTATALES	SUBDIRECCION DE ADMINISTRACION DEL PATRIMONIO ESTATAL	NAVARRETE	REINGRESO	26/05/20	NO	BAJO
56	CANALES RODRIGUEZ ALISON NATALY	Modalidades Formativas	D.N.I.	71737352	21/08/1998	21	REMOTO	PRACTICANTE	GERENCIA GENERAL	CHINCHON	---	---	NO	BAJO



**ANEXO 3: NÓMINA DE TRABAJADORES POR RIESGO DE EXPOSICIÓN A COVID-19**

Nº	APELLIDOS Y NOMBRES	REGIMEN	TIPO DOCUMENTO	Nº DOCUMENTO	FECHA DE NACIMIENTO	EDAD	MODALIDAD DE TRABAJO (Presencial /Teletrabajo /Trabajo remoto)	PUESTO DE TRABAJO	AREA	SEDE	REINICIO DE ACTIVIDADES (Reingreso/ Reincorporación)	FECHA DE REINICIO DE ACTIVIDADES	FACTOR DE RIESGO (Comorbilidad SI/ NO)	Nivel de riesgo para COVID -19
57	CARAYHUA FALCON XIADIRA	CAP - D. Leg. Nº 728	D.N.I.	42179052	03/12/1983	36	REMOTO	ESPECIALISTA EN BIENES ESTATALES II	ORGANO DE REVISION DE LA PROPIEDAD ESTATAL	CHINCHON	---	---	NO	BAJO
58	CARBAJAL VERA RENATO ALONSO	CAP - D. Leg. Nº 728	D.N.I.	46376358	28/04/1990	30	REMOTO	ESPECIALISTA EN BIENES ESTATALES II	SUBDIRECCION DE ADMINISTRACION DEL PATRIMONIO ESTATAL	CHINCHON	---	---	SI	BAJO
59	CARDENAS PECHO LIZBETH ROSALIA	CAS - D. Leg. Nº 1057	D.N.I.	45338656	22/07/1988	31	REMOTO	ESPECIALISTA EN BIENES ESTATALES	SUBDIRECCION DE ADMINISTRACION DEL PATRIMONIO ESTATAL	CHINCHON	---	---	NO	BAJO
60	CARDENAS VALDEZ JOSE ANTONIO	CAS - D. Leg. Nº 1057	D.N.I.	43695678	02/08/1986	33	REMOTO	ESPECIALISTA LEGAL	DIRECCION DE GESTION DEL PATRIMONIO ESTATAL	CHINCHON	---	---	NO	BAJO
61	CARRASCO PANTA MARIA DEL CARMEN	CAS - D. Leg. Nº 1057	D.N.I.	07636877	01/03/1976	44	REMOTO	ESPECIALISTA LEGAL	SISTEMA ADMINISTRATIVO DE PERSONAL	CHINCHON	---	---	SI	BAJO
62	CARRION RAMOS GLORIA ESTEFANY	CAS - D. Leg. Nº 1057	D.N.I.	73536197	05/04/1993	27	REMOTO	ASISTENTE TECNICO EN BIENES ESTATALES	SUBDIRECCION DE ADMINISTRACION DEL PATRIMONIO ESTATAL	NAVARRETE	---	---	NO	BAJO
63	CASTILLA SANCHEZ CARLOS ADRIAN	Modalidades Formativas	D.N.I.	70862398	02/10/1995	24	REMOTO	PRACTICANTE	SUBDIRECCION DE SUPERVISION	NAVARRETE	---	---	SI	BAJO
64	CASTILLO AGUILAR FLOR DE MARIA AURELIA	CAS - D. Leg. Nº 1057	D.N.I.	44029915	23/01/1987	33	REMOTO	ESPECIALISTA EN BIENES ESTATALES	SUBDIRECCION DE SUPERVISION	NAVARRETE	---	---	NO	BAJO

**ANEXO 3: NÓMINA DE TRABAJADORES POR RIESGO DE EXPOSICIÓN A COVID-19**

Nº	APELLIDOS Y NOMBRES	REGIMEN	TIPO DOCUMENTO	Nº DOCUMENTO	FECHA DE NACIMIENTO	EDAD	MODALIDAD DE TRABAJO (Presencial /Teletrabajo /Trabajo remoto)	PUESTO DE TRABAJO	AREA	SEDE	REINICIO DE ACTIVIDADES (Reingreso/ Reincorporación)	FECHA DE REINICIO DE ACTIVIDADES	FACTOR DE RIESGO (Comorbilidad SI/ NO)	Nivel de riesgo para COVID -19
65	CASTILLO CHAVEZ NATHALI LUCIENNE	CAP - D. Leg. Nº 728	D.N.I.	44194375	18/02/1987	33	LIC. POR MATERNIDAD	ESPECIALISTA EN BIENES ESTATALES I	SUBDIRECCION DE DESARROLLO INMOBILIARIO	NAVARRETE	---	---	NO	BAJO
66	CASTILLO GARRO ROMAN MARCELINO	CAS - D. Leg. Nº 1057	D.N.I.	06966904	22/05/1964	56	PRESENCIAL	APOYO EN SERVICIOS GENERALES	SISTEMA ADMINISTRATIVO DE ABASTECIMIENTO	CHINCHON	REINGRESO	25/05/20	NO	BAJO
67	CASTILLO MORALES MELISSA ESTHER	CAP - D. Leg. Nº 728	D.N.I.	45465906	09/09/1988	31	REMOTO	ESPECIALISTA EN BIENES ESTATALES I	SUBDIRECCION DE DESARROLLO INMOBILIARIO	NAVARRETE	---	---	NO	BAJO
68	CASTILLO PEREZ MARIBEL	CAS - D. Leg. Nº 1057	D.N.I.	07972185	24/02/1970	50	REMOTO	ABOGADA	DIRECCION DE NORMAS Y REGISTRO	CHINCHON	---	---	NO	BAJO
69	CASTILLO RIERA BRUNO ALPACCINO	CAP - D. Leg. Nº 728	D.N.I.	40272774	14/08/1979	40	REMOTO	TÉCNICO EN ARCHIVO I	UNIDAD DE TRAMITE DOCUMENTARIO	CHINCHON	---	---	NO	BAJO
70	CASTILLO SARAVIA YUDITH MANUELA	CAS - D. Leg. Nº 1057	D.N.I.	40466125	13/12/1979	40	REMOTO	INGENIERA SUPERVISORA	SUBDIRECCION DE SUPERVISION	NAVARRETE	---	---	NO	BAJO
71	CASTILLO VILLANUEVA RENZO YOVANNI	CAS - D. Leg. Nº 1057	D.N.I.	10648531	14/10/1977	42	PRESENCIAL	CHOFER	SISTEMA ADMINISTRATIVO DE ABASTECIMIENTO	CHINCHON	REINGRESO	25/05/20	NO	MEDIANO
72	CASTRO MANRIQUE MALENA	CAS - D. Leg. Nº 1057	D.N.I.	29585427	21/03/1972	48	REMOTO	ARQUITECTA	SUBDIRECCION DE ADMINISTRACION DEL PATRIMONIO ESTATAL	NAVARRETE	---	---	NO	BAJO

**ANEXO 3: NÓMINA DE TRABAJADORES POR RIESGO DE EXPOSICIÓN A COVID-19**

Nº	APELLIDOS Y NOMBRES	REGIMEN	TIPO DOCUMENTO	Nº DOCUMENTO	FECHA DE NACIMIENTO	EDAD	MODALIDAD DE TRABAJO (Presencial /Teletrabajo /Trabajo remoto)	PUESTO DE TRABAJO	AREA	SEDE	REINICIO DE ACTIVIDADES (Reingreso/ Reincorporación)	FECHA DE REINICIO DE ACTIVIDADES	FACTOR DE RIESGO (Comorbilidad SI/ NO)	Nivel de riesgo para COVID -19
73	CASTRO TORRES LEOPOLDO MAURICIO	CAS - D. Leg. Nº 1057	D.N.I.	08710684	25/11/64	55	PRESENCIAL	JEFE DE COMISION	ORGANO DE CONTROL INSTITUCIONAL	CHINCHON	REINGRESO	1/06/20	NO	BAJO
74	CAYCHO HUAPAYA EDGAR ROLANDO	CAS - D. Leg. Nº 1057	D.N.I.	09702419	21/07/1968	51	PRESENCIAL	ASISTENTE ADMINISTRATIVO	UNIDAD DE TRAMITE DOCUMENTARIO	CHINCHON	REINGRESO	1/06/20	NO	BAJO
75	CHAPARRO TORRES KATHERINE IVANIA	CAS - D. Leg. Nº 1057	D.N.I.	45231547	23/05/1988	32	REMOTO	ESPECIALISTA LEGAL	SUBDIRECCION DE REGISTRO Y CATASTRO	CHINCHON	---	---	NO	BAJO
76	CHAUCA SEGURA MANUEL JESUS	CAS - D. Leg. Nº 1057	D.N.I.	44787426	12/12/1987	32	MIXTO	ASISTENTE EN BIENES ESTATALES	SUBDIRECCION DE DESARROLLO INMOBILIARIO	NAVARRETE	REINGRESO	26/05/20	NO	BAJO
77	CHAVA QUISPE CATHERYNE	CAS - D. Leg. Nº 1057	D.N.I.	41173821	04/10/1981	38	REMOTO	ESPECIALISTA EN RACIONALIZACION	OFICINA DE PLANEAMIENTO Y PRESUPUESTO	CHINCHON	---	---	NO	BAJO
78	CHAVEZ CORDERO ANGEL MAYCOL	CAP - D. Leg. Nº 728	D.N.I.	47466445	21/10/1992	27	REMOTO	ASISTENTE EN BIENES ESTATALES II	SUBDIRECCION DE DESARROLLO INMOBILIARIO	NAVARRETE	---	---	NO	BAJO
79	CHAVEZ GRANDE MILAGROS ELY	CAS - D. Leg. Nº 1057	D.N.I.	40039091	18/10/1978	41	REMOTO	ASISTENTE SECRETARIAL	GERENCIA GENERAL	CHINCHON	---	---	NO	BAJO
80	CHAVEZ GUIMARAY CECILIA ELIZABETH	CAS - D. Leg. Nº 1057	D.N.I.	10107711	23/10/1973	46	REMOTO	TECNICO EN ARCHIVO	SUBDIRECCION DE SUPERVISION	NAVARRETE	---	---	SI	BAJO

**ANEXO 3: NÓMINA DE TRABAJADORES POR RIESGO DE EXPOSICIÓN A COVID-19**

Nº	APELLIDOS Y NOMBRES	REGIMEN	TIPO DOCUMENTO	Nº DOCUMENTO	FECHA DE NACIMIENTO	EDAD	MODALIDAD DE TRABAJO (Presencial /Teletrabajo /Trabajo remoto)	PUESTO DE TRABAJO	AREA	SEDE	REINICIO DE ACTIVIDADES (Reingreso/ Reincorporación)	FECHA DE REINICIO DE ACTIVIDADES	FACTOR DE RIESGO (Comorbilidad SI/ NO)	Nivel de riesgo para COVID -19
81	CHILCCE CRUZ JAIME EPIFANIO	CAS - D. Leg. Nº 1057	D.N.I.	06938574	04/11/1964	55	REMOTO	ESPECIALISTA EN BIENES ESTATALES	SUBDIRECCION DE DESARROLLO INMOBILIARIO	NAVARRETE	---	---	NO	BAJO
82	CHONTA SOLAR ELENA DOLORES	CAS - D. Leg. Nº 1057	D.N.I.	41284164	27/01/1982	38	REMOTO	ANALISTA EN BIENES ESTATALES	SUBDIRECCION DE DESARROLLO INMOBILIARIO	NAVARRETE	---	---	NO	BAJO
83	CHUQUICHAICO CARRION CAROL LIZZET	CAS - D. Leg. Nº 1057	D.N.I.	41632005	17/02/1983	37	REMOTO	ESPECIALISTA LEGAL	SUBDIRECCION DE SUPERVISION	NAVARRETE	---	---	SI	BAJO
84	CHUQUIPUL VIDAL DIVASH AGUSTIN	Modalidades Formativas	D.N.I.	74811523	21/11/1996	23	LICENCIA	PRACTICANTE	AMBITO DE TECNOLOGIAS DE LA INFORMACION	CHINCHON	---	---	NO	BAJO
85	CHUQUIVILCA ZAPATA DENIA JEREMI	Modalidades Formativas	D.N.I.	76378317	13/09/1996	23	REMOTO	PRACTICANTE	UNIDAD DE TRAMITE DOCUMENTARIO	CHINCHON	---	---	NO	BAJO
86	COLLAS MARTEL YANIRI TARINA	Modalidades Formativas	D.N.I.	70989981	05/04/1996	24	MIXTO	PRACTICANTE	SUBDIRECCION DE SUPERVISION	NAVARRETE	REINGRESO	1/06/20	NO	BAJO
87	CONDORI AHUMADA LUCERO PAOLA	CAP - D. Leg. Nº 728	D.N.I.	41413201	07/07/1982	38	REMOTO	ESPECIALISTA EN BIENES ESTATALES III	SUBDIRECCION DE ADMINISTRACION DEL PATRIMONIO ESTATAL	NAVARRETE	---	---	NO	BAJO
88	CORAL MALCA FATIMA AZUCENA	CAS - D. Leg. Nº 1057	D.N.I.	10557060	10/07/1969	51	REMOTO	ASISTENTE ADMINISTRATIVO	OFICINA DE ASESORIA JURIDICA	CHINCHON	---	---	NO	BAJO

**ANEXO 3: NÓMINA DE TRABAJADORES POR RIESGO DE EXPOSICIÓN A COVID-19**

Nº	APELLIDOS Y NOMBRES	REGIMEN	TIPO DOCUMENTO	Nº DOCUMENTO	FECHA DE NACIMIENTO	EDAD	MODALIDAD DE TRABAJO (Presencial /Teletrabajo /Trabajo remoto)	PUESTO DE TRABAJO	AREA	SEDE	REINICIO DE ACTIVIDADES (Reingreso/ Reincorporación)	FECHA DE REINICIO DE ACTIVIDADES	FACTOR DE RIESGO (Comorbilidad SI/ NO)	Nivel de riesgo para COVID -19
89	CORDOVA LLACZA SARA CORINA	CAS - D. Leg. Nº 1057	D.N.I.	20112881	11/04/1977	43	MIXTO	ABOGADA II	SUBDIRECCION DE NORMAS Y CAPACITACION	CHINCHON	REINGRESO	25/05/20	NO	BAJO
90	CORTEZ REYES HERNAN REYNALDO	CAS - D. Leg. Nº 1057	D.N.I.	46478607	24/12/1989	30	MIXTO	ANALISTA TECNICO EN BIENES ESTATALES	SUBDIRECCION DE ADMINISTRACION DEL PATRIMONIO ESTATAL	NAVARRETE	REINGRESO	19/06/20	NO	BAJO
91	CRUZ LECARO CARLOS MANUEL JUNIOR	CAS - D. Leg. Nº 1057	D.N.I.	25763920	08/07/1974	46	REMOTO	ABOGADO ADJUNTO	SUBDIRECCION DE ADMINISTRACION DEL PATRIMONIO ESTATAL	NAVARRETE	---	---	SI	BAJO
92	CRUZ OSORIO LESLIE CAROLL	CAP - D. Leg. Nº 728	D.N.I.	40310395	13/12/1978	41	REMOTO	ESPECIALISTA LEGAL III	OFICINA DE ADMINISTRACION Y FINANZAS	CHINCHON	---	---	SI	BAJO
93	CUADROS BENAVIDES FERNANDO EDUARDO	CAS - D. Leg. Nº 1057	D.N.I.	43265647	16/09/1985	34	MIXTO	ABOGADO I	PROCURADURIA PUBLICA	NAVARRETE	REINGRESO	27/05/20	NO	BAJO
94	CUEVA VIGO ROSALYN HARVEST	CAS - D. Leg. Nº 1057	D.N.I.	40481370	15/01/1980	40	REMOTO	ESPECIALISTA TECNICO EN BIENES ESTATALES	DIRECCION DE NORMAS Y REGISTRO	CHINCHON	---	---	NO	BAJO
95	DA COSTA PEÑA ALBERTO ENRIQUE	CAP - D. Leg. Nº 728	D.N.I.	41538217	07/11/1982	37	REMOTO	ESPECIALISTA EN SISTEMAS III	SUBDIRECCION DE REGISTRO Y CATASTRO	CHINCHON	---	---	NO	BAJO
96	DAVILA TIPIANI ROMINA ANDREA	CAS - D. Leg. Nº 1057	D.N.I.	44148920	28/03/1987	33	REMOTO	ANALISTA ADMINISTRATIVO	SUBDIRECCION DE NORMAS Y CAPACITACION	CHINCHON	---	---	NO	BAJO

**ANEXO 3: NÓMINA DE TRABAJADORES POR RIESGO DE EXPOSICIÓN A COVID-19**

Nº	APELLIDOS Y NOMBRES	REGIMEN	TIPO DOCUMENTO	Nº DOCUMENTO	FECHA DE NACIMIENTO	EDAD	MODALIDAD DE TRABAJO (Presencial /Teletrabajo /Trabajo remoto)	PUESTO DE TRABAJO	AREA	SEDE	REINICIO DE ACTIVIDADES (Reingreso/ Reincorporación)	FECHA DE REINICIO DE ACTIVIDADES	FACTOR DE RIESGO (Comorbilidad SI/ NO)	Nivel de riesgo para COVID -19
97	DE LA CRUZ DIAZ ESTEFANY JOSSELYN	CAS - D. Leg. Nº 1057	D.N.I.	70800993	17/03/1994	26	REMOTO	ASISTENTE EN BIENES ESTATALES	SUBDIRECCION DE DESARROLLO INMOBILIARIO	NAVARRETE	---	---	NO	BAJO
98	DE LA CRUZ MELO PINTO EDGAR REYNALDO	CAS - D. Leg. Nº 1057	D.N.I.	10066346	12/10/1973	46	MIXTO	ANALISTA EN BIENES ESTATALES	SUBDIRECCION DE ADMINISTRACION DEL PATRIMONIO ESTATAL	CHINCHON	REINGRESO	12/06/20	NO	BAJO
99	DE LA CRUZ RIVERA LETICIA DEL PILAR	CAS - D. Leg. Nº 1057	D.N.I.	70779840	25/01/1992	28	REMOTO	ANALISTA EN BIENES ESTATALES	SUBDIRECCION DE SUPERVISION	NAVARRETE	---	---	NO	BAJO
100	DE LA ROSA BENITO JULIO	CAS - D. Leg. Nº 1057	D.N.I.	08072620	09/09/1965	54	REMOTO	INGENIERO	SUBDIRECCION DE REGISTRO Y CATASTRO	NAVARRETE	---	---	NO	BAJO
101	DELGADILLO CORAQUILLO JUAN CARLOS	CAP - D. Leg. Nº 728	D.N.I.	25728234	04/07/1966	54	MIXTO	ESPECIALISTA EN BIENES ESTATALES III	SUBDIRECCION DE REGISTRO Y CATASTRO	CHINCHON	REINGRESO	9/06/20	SI	BAJO
102	DELGADO BAZAN FIORELLA KATHERIN	CAS - D. Leg. Nº 1057	D.N.I.	46946364	27/05/1990	30	MIXTO	ESPECIALISTA EN BIENES ESTATALES	SUBDIRECCION DE ADMINISTRACION DEL PATRIMONIO ESTATAL	CHINCHON	REINGRESO	6/06/20	NO	BAJO
103	DELGADO HEREDIA MARIA DEL ROSARIO IRENE	CAS - D. Leg. Nº 1057	D.N.I.	41593376	29/11/1981	38	MIXTO	ASESOR LEGAL EN BIENES ESTATALES	DIRECCION DE GESTION DEL PATRIMONIO ESTATAL	CHINCHON	REINGRESO	26/05/20	NO	BAJO
104	DEXTRE ROJAS JULIETH BELISSA	CAS - D. Leg. Nº 1057	D.N.I.	42179229	25/12/1983	36	REMOTO	ABOGADA COORDINADORA	SUBDIRECCION DE DESARROLLO INMOBILIARIO	NAVARRETE	---	---	NO	BAJO

**ANEXO 3: NÓMINA DE TRABAJADORES POR RIESGO DE EXPOSICIÓN A COVID-19**

Nº	APELLIDOS Y NOMBRES	REGIMEN	TIPO DOCUMENTO	Nº DOCUMENTO	FECHA DE NACIMIENTO	EDAD	MODALIDAD DE TRABAJO (Presencial /Teletrabajo /Trabajo remoto)	PUESTO DE TRABAJO	AREA	SEDE	REINICIO DE ACTIVIDADES (Reingreso/ Reincorporación)	FECHA DE REINICIO DE ACTIVIDADES	FACTOR DE RIESGO (Comorbilidad SI/ NO)	Nivel de riesgo para COVID -19
105	DIANDERAS FERNÁNDEZ SEBASTIAN LUIS	CAP - D. Leg. Nº 728	D.N.I.	70001091	28/04/1995	25	MIXTO	ESPECIALISTA EN BIENES ESTATALES I	SUBDIRECCION DE DESARROLLO INMOBILIARIO	NAVARRETE	REINGRESO	5/06/20	NO	BAJO
106	DIAZ BENDRELL PABLO ALEXANDERS	CAP - D. Leg. Nº 728	D.N.I.	40669465	10/06/1980	40	REMOTO	ESPECIALISTA EN BIENES ESTATALES II	SUBDIRECCION DE DESARROLLO INMOBILIARIO	NAVARRETE	---	---	NO	BAJO
107	DIAZ CALLE HERBERT DAVID	CAP - D. Leg. Nº 728	D.N.I.	10738613	20/12/1976	43	PRESENCIAL	ESPECIALISTA EN SERVICIOS GENERALES II	SISTEMA ADMINISTRATIVO DE ABASTECIMIENTO	CHINCHON	REINGRESO	25/05/20	NO	BAJO
108	DIAZ GUEVARA SOLEDAD ESTHERFILIA	CAP - D. Leg. Nº 728	D.N.I.	09398890	11/09/1969	50	REMOTO	ESPECIALISTA EN BIENES ESTATALES II	SUBDIRECCION DE ADMINISTRACION DEL PATRIMONIO ESTATAL	NAVARRETE	---	---	NO	BAJO
109	DIAZ MEJIA YANETH	CAS - D. Leg. Nº 1057	D.N.I.	45586782	29/12/1988	31	PRESENCIAL	TECNICO EN ARCHIVO	SUBDIRECCION DE SUPERVISION	NAVARRETE	REINGRESO	1/06/20	NO	BAJO
110	DIEZ CANSECO GARNICA ROSSANA ETHEL	CAP - D. Leg. Nº 728	D.N.I.	08195992	07/11/1958	61	REMOTO	ESPECIALISTA EN BIENES ESTATALES IV	SUBDIRECCION DE DESARROLLO INMOBILIARIO	NAVARRETE	---	---	NO	BAJO
111	ELGUERA GALLO FIORELLA	CAP - D. Leg. Nº 728	D.N.I.	47134110	06/07/1991	29	REMOTO	ESPECIALISTA EN BIENES ESTATALES III	SUBDIRECCION DE ADMINISTRACION DEL PATRIMONIO ESTATAL	NAVARRETE	---	---	NO	BAJO
112	ESCALANTE MUÑOZ SHYRLEY ANDREA	CAS - D. Leg. Nº 1057	D.N.I.	74155928	22/11/93	26	MIXTO	ASISTENTE EN BIENES ESTATALES	SUBDIRECCION DE SUPERVISION	NAVARRETE	REINGRESO	6/07/20	NO	BAJO

**ANEXO 3: NÓMINA DE TRABAJADORES POR RIESGO DE EXPOSICIÓN A COVID-19**

Nº	APELLIDOS Y NOMBRES	REGIMEN	TIPO DOCUMENTO	Nº DOCUMENTO	FECHA DE NACIMIENTO	EDAD	MODALIDAD DE TRABAJO (Presencial /Teletrabajo /Trabajo remoto)	PUESTO DE TRABAJO	AREA	SEDE	REINICIO DE ACTIVIDADES (Reingreso/ Reincorporación)	FECHA DE REINICIO DE ACTIVIDADES	FACTOR DE RIESGO (Comorbilidad SI/ NO)	Nivel de riesgo para COVID -19
113	ESPINAL ESPEJO ROCIO DEL CARMEN	CAS - D. Leg. Nº 1057	D.N.I.	42920943	29/01/1985	35	MIXTO	ESPECIALISTA EN BIENES ESTATALES	SUBDIRECCION DE ADMINISTRACION DEL PATRIMONIO ESTATAL	CHINCHON	REINGRESO	12/06/20	NO	BAJO
114	ESPINOZA NIQUE MARGARITA ISABEL	CAS - D. Leg. Nº 1057	D.N.I.	07341901	21/08/1965	54	REMOTO	TRABAJADORA SOCIAL	SISTEMA ADMINISTRATIVO DE PERSONAL	CHINCHON	---	---	NO	MEDIANO
115	EVANGELISTA LÓPEZ JUAN CARLOS	CAP - D. Leg. Nº 728	D.N.I.	70441099	18/11/1990	29	REMOTO	ESPECIALISTA EN BIENES ESTATALES III	SUBDIRECCION DE DESARROLLO INMOBILIARIO	NAVARRETE	---	---	NO	BAJO
116	FERNANDEZ LAGOS CÉSAR SAÚL	CAP - D. Leg. Nº 728	D.N.I.	09452770	30/08/1970	49	MIXTO	TÉCNICO EN MANTENIMIENTO I	SISTEMA ADMINISTRATIVO DE ABASTECIMIENTO	CHINCHON	REINGRESO	6/07/20	NO	BAJO
117	FERNANDEZ REYES VERNA WILFREDO	CAS - D. Leg. Nº 1057	D.N.I.	40654360	18/05/1979	41	MIXTO	ESPECIALISTA EN CONTRATACIONES	SISTEMA ADMINISTRATIVO DE ABASTECIMIENTO	CHINCHON	REINGRESO	3/07/20	NO	BAJO
118	FERNANDEZ RUIZ PAULO CESAR	CAS - D. Leg. Nº 1057	D.N.I.	43840361	02/09/1986	33	MIXTO	ESPECIALISTA EN BIENES ESTATALES	SUBDIRECCION DE SUPERVISION	NAVARRETE	REINGRESO	25/05/20	SI	BAJO
119	FERNANDEZ VILLENA TEREZINNA DE MARIA	CAP - D. Leg. Nº 728	D.N.I.	29636167	22/03/1975	45	REMOTO	ESPECIALISTA JURÍDICO IV	OFICINA DE ASESORIA JURIDICA	CHINCHON	---	---	NO	BAJO
120	FLEMING VILLANO FRANK	CAS - D. Leg. Nº 1057	D.N.I.	42724993	26/09/1984	35	PRESENCIAL	RESPONSABLE PARA LA UNIDAD DE UTD	UNIDAD DE TRAMITE DOCUMENTARIO	CHINCHON	REINGRESO	25/05/20	NO	BAJO



**ANEXO 3: NÓMINA DE TRABAJADORES POR RIESGO DE EXPOSICIÓN A COVID-19**

Nº	APELLIDOS Y NOMBRES	REGIMEN	TIPO DOCUMENTO	Nº DOCUMENTO	FECHA DE NACIMIENTO	EDAD	MODALIDAD DE TRABAJO (Presencial /Teletrabajo /Trabajo remoto)	PUESTO DE TRABAJO	AREA	SEDE	REINICIO DE ACTIVIDADES (Reingreso/ Reincorporación)	FECHA DE REINICIO DE ACTIVIDADES	FACTOR DE RIESGO (Comorbilidad SI/ NO)	Nivel de riesgo para COVID -19
121	FLORES CHAHUA DITMAR	CAS - D. Leg. Nº 1057	D.N.I.	70429575	12/08/1988	31	MIXTO	ESPECIALISTA TECNICO EN BIENES ESTATALES	SUBDIRECCION DE SUPERVISION	NAVARRETE	REINGRESO	7/07/20	NO	BAJO
122	FLORES CONDORI YUNIOR	CAP - D. Leg. Nº 728	D.N.I.	43469293	14/10/1985	34	REMOTO	ESPECIALISTA EN BIENES ESTATALES III	SUBDIRECCION DE NORMAS Y CAPACITACION	CHINCHON	---	---	NO	BAJO
123	FLORES ESCALANTE RICARDO ENRIQUE	Modalidades Formativas	D.N.I.	70092228	26/12/1994	25	MIXTO	PRACTICANTE	SUBDIRECCION DE DESARROLLO INMOBILIARIO	NAVARRETE	REINGRESO	1/06/20	NO	BAJO
124	FLORES OLORTEGUI NEYDA ROOSMERY	CAS - D. Leg. Nº 1057	D.N.I.	70220739	19/03/1988	32	REMOTO	ESPECIALISTA EN INVERSION PUBLICA	OFICINA DE PLANEAMIENTO Y PRESUPUESTO	CHINCHON	---	---	NO	BAJO
125	FLOREZ VILCAHUAMAN LUZMILA ROSA	CAS - D. Leg. Nº 1057	D.N.I.	19811337	13/02/1962	58	MIXTO	COORDINADOR	SUBDIRECCION DE SUPERVISION	NAVARRETE	REINGRESO	26/05/20	NO	BAJO
126	GALVAN GILDEMEISTER RICARDO ALBERTO	CAS - D. Leg. Nº 1057	D.N.I.	08673039	12/05/1968	52	REMOTO	ESPECIALISTA EN PLANIFICACION	DIRECCION DE GESTION DEL PATRIMONIO ESTATAL	CHINCHON	---	---	SI	BAJO
127	GARATE VEGAS HUGO EDUARDO JESUS	Modalidades Formativas	D.N.I.	70667331	12/09/1995	24	REMOTO	PRACTICANTE	SUBDIRECCION DE SUPERVISION	NAVARRETE	---	---	NO	BAJO
128	GARCIA CABEZUDO PAOLA ROSA	CAS - D. Leg. Nº 1057	D.N.I.	10788577	22/05/1977	43	MIXTO	COORDINADOR ADMINISTRATIVO	OFICINA DE ADMINISTRACION Y FINANZAS	CHINCHON	REINGRESO	26/05/20	NO	BAJO

**ANEXO 3: NÓMINA DE TRABAJADORES POR RIESGO DE EXPOSICIÓN A COVID-19**

Nº	APELLIDOS Y NOMBRES	REGIMEN	TIPO DOCUMENTO	Nº DOCUMENTO	FECHA DE NACIMIENTO	EDAD	MODALIDAD DE TRABAJO (Presencial /Teletrabajo /Trabajo remoto)	PUESTO DE TRABAJO	AREA	SEDE	REINICIO DE ACTIVIDADES (Reingreso/ Reincorporación)	FECHA DE REINICIO DE ACTIVIDADES	FACTOR DE RIESGO (Comorbilidad SI/ NO)	Nivel de riesgo para COVID -19
129	GARCIA CONTRERAS ROSARIO MILAGROS	Modalidades Formativas	D.N.I.	40484119	01/03/1980	40	REMOTO	PRACTICANTE	SUBDIRECCION DE SUPERVISION	NAVARRETE	---	---	NO	BAJO
130	GARCIA LUYO ALEX VICENTE	CAS - D. Leg. Nº 1057	D.N.I.	10726973	23/02/1978	42	REMOTO	ANALISTA PROGRAMADOR I	AMBITO DE TECNOLOGIAS DE LA INFORMACION	CHINCHON	---	---	NO	BAJO
131	GARCIA VILLANUEVA CHRISTOPHER ARNOLD	Modalidades Formativas	D.N.I.	73082561	16/01/1995	25	MIXTO	PRACTICANTE	SUBDIRECCION DE ADMINISTRACION DEL PATRIMONIO ESTATAL	CHINCHON	REINGRESO	8/07/20	NO	BAJO
132	GARCIA WONG CARLOS ALFONSO	CAP - D. Leg. Nº 728	D.N.I.	08273629	05/02/1968	52	MIXTO	PLAZA DE ORIGEN SUB DIRECTOR DE SDAPE / ACTUALMENTE SUBDIRECTOR DE SDS	SUBDIRECCION DE SUPERVISION	NAVARRETE	REINGRESO	25/05/20	NO	BAJO
133	GARRIDO CARRASCO PEDRO	CAS - D. Leg. Nº 1057	D.N.I.	09883961	05/07/1972	48	REMOTO	INGENIERO SUPERVISOR V	SUBDIRECCION DE SUPERVISION	NAVARRETE	---	---	SI	BAJO
134	GAVILANO AURIS CATHERINE RUBY	CAS - D. Leg. Nº 1057	D.N.I.	46635505	04/09/1990	29	MIXTO	ANALISTA EN BIENES ESTATALES	SUBDIRECCION DE ADMINISTRACION DEL PATRIMONIO ESTATAL	CHINCHON	REINGRESO	1/06/20	NO	BAJO
135	GODOY CAMACHO JORGE LUIS	CAP - D. Leg. Nº 728	D.N.I.	25743653	06/04/1970	50	REMOTO	PROGRAMADOR II	SUBDIRECCION DE REGISTRO Y CATASTRO	CHINCHON	---	---	NO	BAJO
136	GOMEZ CORDOVA YORDAN ESGARDO	CAS - D. Leg. Nº 1057	D.N.I.	46695504	19/12/1990	29	REMOTO	ADMINISTRADOR DE BASE DE DATOS	AMBITO DE TECNOLOGIAS DE LA INFORMACION	CHINCHON	---	---	NO	BAJO

**ANEXO 3: NÓMINA DE TRABAJADORES POR RIESGO DE EXPOSICIÓN A COVID-19**

Nº	APELLIDOS Y NOMBRES	REGIMEN	TIPO DOCUMENTO	Nº DOCUMENTO	FECHA DE NACIMIENTO	EDAD	MODALIDAD DE TRABAJO (Presencial /Teletrabajo /Trabajo remoto)	PUESTO DE TRABAJO	AREA	SEDE	REINICIO DE ACTIVIDADES (Reingreso/ Reincorporación)	FECHA DE REINICIO DE ACTIVIDADES	FACTOR DE RIESGO (Comorbilidad SI/ NO)	Nivel de riesgo para COVID -19
137	GOMEZ FERNANDEZ WILLIAN JUAN	CAS - D. Leg. Nº 1057	D.N.I.	41643778	28/02/1983	37	PRESENCIAL	AUXILIAR ADMINISTRATIVO	DIRECCION DE GESTION DEL PATRIMONIO ESTATAL	CHINCHON	REINGRESO	6/07/20	NO	BAJO
138	GOMEZ QUISPE ROCIO	CAS - D. Leg. Nº 1057	D.N.I.	42023019	17/09/1983	36	REMOTO	INGENIERA GEOGRAFA	SUBDIRECCION DE SUPERVISION	NAVARRETE	---	---	NO	BAJO
139	GONZALES LAZON FRANCO LEONARDO	CAS - D. Leg. Nº 1057	D.N.I.	43838262	02/06/1986	34	REMOTO	ABOGADO I	PROCURADURIA PUBLICA	NAVARRETE	---	---	NO	BAJO
140	GONZALES RAMOS FIORELA MARITZA	CAP - D. Leg. Nº 728	D.N.I.	45251578	03/08/1988	31	REMOTO	SECRETARIA II	DIRECCION DE GESTION DEL PATRIMONIO ESTATAL	CHINCHON	---	---	NO	BAJO
141	GONZALES ZAMORA NELSON JAVIER	CAS - D. Leg. Nº 1057	D.N.I.	41688253	21/12/1982	37	REMOTO	ESPECIALISTA EN BIENES ESTATALES	SUBDIRECCION DE SUPERVISION	NAVARRETE	---	---	NO	BAJO
142	GONZALEZ ROTA MERCEDES ELIZABETH	CAP - D. Leg. Nº 728	D.N.I.	31666127	29/03/1974	46	REMOTO	SECRETARIA I	SUBDIRECCION DE ADMINISTRACION DEL PATRIMONIO ESTATAL	CHINCHON	---	---	SI	BAJO
143	GUERRA JIMENO MARIA LILIANA	CAP - D. Leg. Nº 728	D.N.I.	07792220	12/11/1956	63	LICENCIA	SECRETARIA II	UNIDAD DE TRAMITE DOCUMENTARIO (ROTACION)	CHINCHON	---	---	NO	BAJO
144	GUERRA ORUNA RENZO	CAS - D. Leg. Nº 1057	D.N.I.	42705063	13/10/1984	35	REMOTO	ESPECIALISTA EN TELEDETECCION	SUBDIRECCION DE REGISTRO Y CATASTRO	CHINCHON	---	---	NO	BAJO

**ANEXO 3: NÓMINA DE TRABAJADORES POR RIESGO DE EXPOSICIÓN A COVID-19**

Nº	APELLIDOS Y NOMBRES	REGIMEN	TIPO DOCUMENTO	Nº DOCUMENTO	FECHA DE NACIMIENTO	EDAD	MODALIDAD DE TRABAJO (Presencial /Teletrabajo /Trabajo remoto)	PUESTO DE TRABAJO	AREA	SEDE	REINICIO DE ACTIVIDADES (Reingreso/ Reincorporación)	FECHA DE REINICIO DE ACTIVIDADES	FACTOR DE RIESGO (Comorbilidad SI/ NO)	Nivel de riesgo para COVID -19
145	GUERRERO REYES JACQUELINE KATIA	CAS - D. Leg. Nº 1057	D.N.I.	25856409	26/08/1977	42	MIXTO	ANALISTA CONTABLE	SISTEMA ADMINISTRATIVO DE CONTABILIDAD	CHINCHON	REINGRESO	15/06/20	NO	BAJO
146	GUERRERO SAMAME OSCAR ANTONIO	CAS - D. Leg. Nº 1057	D.N.I.	16439582	07/06/1954	66	REMOTO	ESPECIALISTA EN BIENES ESTATALES	SUBDIRECCION DE NORMAS Y CAPACITACION	CHINCHON	---	---	SI	BAJO
147	GUEVARA GUEVARA PAOLA AMPARO	CAS - D. Leg. Nº 1057	D.N.I.	42425416	29/03/1984	36	REMOTO	COORDINADORA	SUBDIRECCION DE DESARROLLO INMOBILIARIO	NAVARRETE	---	---	NO	BAJO
148	GUEVARA HOCES MIGUEL ARMANDO	CAS - D. Leg. Nº 1057	D.N.I.	44803455	01/09/1987	32	PRESENCIAL	APOYO PARA SDAPE	SUBDIRECCION DE ADMINISTRACION DEL PATRIMONIO ESTATAL	CHINCHON	REINGRESO	26/05/20	NO	BAJO
149	GUEVARA MARCOS HUMBERTO	CAS - D. Leg. Nº 1057	D.N.I.	10718612	06/01/1977	43	REMOTO	INGENIERO GEOGRAFO	SUBDIRECCION DE ADMINISTRACION DEL PATRIMONIO ESTATAL	NAVARRETE	---	---	NO	BAJO
150	GUIZABALO ANTEZANA ADELA GIULIANA	CAS - D. Leg. Nº 1057	D.N.I.	43963235	26/07/1986	33	MIXTO	ASISTENTE ADMINISTRATIVO	OFICINA DE PLANEAMIENTO Y PRESUPUESTO	CHINCHON	REINGRESO	26/05/20	NO	BAJO
151	GUTIERREZ PALOMINO JOSÉ CARLOS	CAP - D. Leg. Nº 728	D.N.I.	41872286	18/02/1981	39	REMOTO	ESPECIALISTA EN BIENES ESTATALES II	SUBDIRECCION DE SUPERVISION	NAVARRETE	---	---	NO	BAJO
152	GUTIERREZ QUEQUEZANA ROSE MARY	CAS - D. Leg. Nº 1057	D.N.I.	40562062	26/01/1980	40	PRESENCIAL	MEDICO EN SALUD ASISTENCIAL	SISTEMA ADMINISTRATIVO DE PERSONAL	CHINCHON	REINGRESO	25/05/20	NO	ALTO

**ANEXO 3: NÓMINA DE TRABAJADORES POR RIESGO DE EXPOSICIÓN A COVID-19**

Nº	APELLIDOS Y NOMBRES	REGIMEN	TIPO DOCUMENTO	Nº DOCUMENTO	FECHA DE NACIMIENTO	EDAD	MODALIDAD DE TRABAJO (Presencial /Teletrabajo /Trabajo remoto)	PUESTO DE TRABAJO	AREA	SEDE	REINICIO DE ACTIVIDADES (Reingreso/ Reincorporación)	FECHA DE REINICIO DE ACTIVIDADES	FACTOR DE RIESGO (Comorbilidad SI/ NO)	Nivel de riesgo para COVID -19
153	HACHOQUE CRISTOBAL YEIMIT LEONOR	CAP - D. Leg. Nº 728	D.N.I.	44449006	26/07/1987	32	REMOTO	ESPECIALISTA EN BIENES ESTATALES III	SUBDIRECCION DE DESARROLLO INMOBILIARIO	NAVARRETE	---	---	NO	BAJO
154	HERRERA MARIN ERIKA KATY	CAS - D. Leg. Nº 1057	D.N.I.	40221535	02/05/1979	41	REMOTO	ESPECIALISTA EN BIENES ESTATALES SERVIDUMBRE II	SUBDIRECCION DE ADMINISTRACION DEL PATRIMONIO ESTATAL	NAVARRETE	---	---	SI	BAJO
155	HERRERA ROJAS DANNY EDUARDO	CAS - D. Leg. Nº 1057	D.N.I.	09953147	09/08/1973	46	PRESENCIAL	CHOFER	SISTEMA ADMINISTRATIVO DE ABASTECIMIENTO	CHINCHON	REINGRESO	25/05/20	NO	MEDIANO
156	HORNA ALFARO JULIA ROSA	CAS - D. Leg. Nº 1057	D.N.I.	18093175	12/06/1968	52	REMOTO	ESPECIALISTA EN BIENES ESTATALES	SUBDIRECCION DE DESARROLLO INMOBILIARIO	NAVARRETE	---	---	NO	BAJO
157	HUAMAN GONZALES SILVANA DEL MAR	Modalidades Formativas	D.N.I.	74639412	25/02/1997	23	MIXTO	PRACTICANTE	DIRECCION DE GESTION DEL PATRIMONIO ESTATAL	NAVARRETE	REINGRESO	9/06/20	NO	BAJO
158	HUAMAN JULIAN ELIZABETH	CAS - D. Leg. Nº 1057	D.N.I.	46526010	11/04/1990	30	REMOTO	ESPECIALISTA EN BIENES ESTATALES	SUBDIRECCION DE DESARROLLO INMOBILIARIO	NAVARRETE	---	---	NO	BAJO
159	HUAMAN ORTIZ MARLENI	CAS - D. Leg. Nº 1057	D.N.I.	46093510	24/11/1989	30	REMOTO	ASISTENTE EN BIENES ESTATALES	SUBDIRECCION DE DESARROLLO INMOBILIARIO	NAVARRETE	---	---	NO	BAJO
160	HUAMANCHUMO ELÍAS MARIA YSAURA	CAP - D. Leg. Nº 728	D.N.I.	18092276	24/04/68	52	LIC. SIN GOCE	ESPECIALISTA EN BIENES ESTATALES III	SUBDIRECCION DE DESARROLLO INMOBILIARIO	NAVARRETE	---	---	NO	BAJO

**ANEXO 3: NÓMINA DE TRABAJADORES POR RIESGO DE EXPOSICIÓN A COVID-19**

Nº	APELLIDOS Y NOMBRES	REGIMEN	TIPO DOCUMENTO	Nº DOCUMENTO	FECHA DE NACIMIENTO	EDAD	MODALIDAD DE TRABAJO (Presencial /Teletrabajo /Trabajo remoto)	PUESTO DE TRABAJO	AREA	SEDE	REINICIO DE ACTIVIDADES (Reingreso/ Reincorporación)	FECHA DE REINICIO DE ACTIVIDADES	FACTOR DE RIESGO (Comorbilidad SI/ NO)	Nivel de riesgo para COVID -19
161	HUAMANI LIMA LILI CONSUELO	CAS - D. Leg. Nº 1057	D.N.I.	44338652	11/04/1987	33	MIXTO	ANALISTA EN BIENES ESTATALES	SUBDIRECCION DE SUPERVISION	NAVARRETE	REINGRESO	2/06/20	NO	BAJO
162	HUARINGA ORBEGOZO JACQUELINE PATRICIA	CAS - D. Leg. Nº 1057	D.N.I.	40408414	31/12/1979	40	REMOTO	ANALISTA TECNICO EN BIENES ESTATALES	SUBDIRECCION DE REGISTRO Y CATASTRO	CHINCHON	---	---	NO	BAJO
163	HUARINGA SOTO LUISA MARUJA	CAP - D. Leg. Nº 728	D.N.I.	09688080	26/02/1972	48	MIXTO	ESPECIALISTA EN BIENES ESTATALES III	SUBDIRECCION DE ADMINISTRACION DEL PATRIMONIO ESTATAL	NAVARRETE	REINGRESO	6/07/20	NO	BAJO
164	HUARINGA TORRES RUTH VANESSA	CAP - D. Leg. Nº 728	D.N.I.	41553111	12/01/1982	38	REMOTO	ESPECIALISTA EN BIENES ESTATALES III	SUBDIRECCION DE SUPERVISION	NAVARRETE	---	---	SI	BAJO
165	HUERTA BILLINGHURST DALMA KATHERINE	CAS - D. Leg. Nº 1057	D.N.I.	72159294	19/04/1993	27	REMOTO	ASISTENTE DE GESTION OPERATIVA	UNIDAD DE TRAMITE DOCUMENTARIO	CHINCHON	---	---	NO	BAJO
166	HULLCA ACHAHUANCO SUSANA ISABEL	CAS - D. Leg. Nº 1057	D.N.I.	42682649	07/02/1984	36	MIXTO	ANALISTA EN BIENES ESTATALES	SUBDIRECCION DE ADMINISTRACION DEL PATRIMONIO ESTATAL	CHINCHON	REINGRESO	23/06/20	NO	BAJO
167	INOCENTE RAMOS AARON ALEXANDER	Modalidades Formativas	D.N.I.	72115788	24/12/1996	23	REMOTO	PRACTICANTE	SUBDIRECCION DE DESARROLLO INMOBILIARIO	NAVARRETE	---	---	NO	BAJO
168	ISASI DE LA CRUZ DANIEL BENJAMIN	Modalidades Formativas	D.N.I.	73270351	06/01/1996	24	REMOTO	PRACTICANTE	SUBDIRECCION DE ADMINISTRACION DEL PATRIMONIO ESTATAL	CHINCHON	---	---	NO	BAJO

**ANEXO 3: NÓMINA DE TRABAJADORES POR RIESGO DE EXPOSICIÓN A COVID-19**

Nº	APELLIDOS Y NOMBRES	REGIMEN	TIPO DOCUMENTO	Nº DOCUMENTO	FECHA DE NACIMIENTO	EDAD	MODALIDAD DE TRABAJO (Presencial /Teletrabajo /Trabajo remoto)	PUESTO DE TRABAJO	AREA	SEDE	REINICIO DE ACTIVIDADES (Reingreso/ Reincorporación)	FECHA DE REINICIO DE ACTIVIDADES	FACTOR DE RIESGO (Comorbilidad SI/ NO)	Nivel de riesgo para COVID -19
169	JAVE POMA JUAN ROLANDO	CAS - D. Leg. Nº 1057	D.N.I.	44802035	03/07/1987	33	REMOTO	ASISTENTE ADMINISTRATIVO	SISTEMA ADMINISTRATIVO DE PERSONAL	CHINCHON	---	---	SI	BAJO
170	JIMENEZ TRONCOS LIZ DEL ROCIO	CAS - D. Leg. Nº 1057	D.N.I.	42733139	11/10/1984	35	REMOTO	ESPECIALISTA EN BIENES ESTATALES	SUBDIRECCION DE SUPERVISION	NAVARRETE	---	---	NO	BAJO
171	JORGE SALAS FREDI DANIEL	CAS - D. Leg. Nº 1057	D.N.I.	06806793	09/06/1978	42	MIXTO	ESPECIALISTA LEGAL	SISTEMA ADMINISTRATIVO DE PERSONAL	CHINCHON	REINGRESO	3/06/20	NO	BAJO
172	JULIAN LOPEZ ADRIAN ADOLFO	CAS - D. Leg. Nº 1057	D.N.I.	06770021	12/11/1968	51	PRESENCIAL	ASISTENTE EN CONTRATACIONES Y SERVICIOS GENERALES	SISTEMA ADMINISTRATIVO DE ABASTECIMIENTO	CHINCHON	REINGRESO	25/05/20	NO	BAJO
173	JURADO ROMERO KATHERINE ROCIO	Modalidades Formativas	D.N.I.	73473963	26/03/1994	26	REMOTO	PRACTICANTE	ORGANO DE REVISION DE LA PROPIEDAD ESTATAL	CHINCHON	---	---	NO	BAJO
174	LA ROSA LAGUNA JAMES FELIX	CAS - D. Leg. Nº 1057	D.N.I.	44139799	01/03/1987	33	REMOTO	ASISTENTE EN BIENES ESTATALES	SUBDIRECCION DE DESARROLLO INMOBILIARIO	NAVARRETE	---	---	NO	BAJO
175	LARICO LARICO EDGAR	CAS - D. Leg. Nº 1057	D.N.I.	72296874	13/05/1992	28	REMOTO	ANALISTA GEOGRAFICO	SUBDIRECCION DE REGISTRO Y CATASTRO	CHINCHON	---	---	NO	BAJO
176	LAVADO SOTO KLEDY LIZED	CAS - D. Leg. Nº 1057	D.N.I.	44036788	29/01/1987	33	REMOTO	ESPECIALISTA PRESUPUESTO	OFICINA DE PLANEAMIENTO Y PRESUPUESTO	CHINCHON	---	---	NO	BAJO

**ANEXO 3: NÓMINA DE TRABAJADORES POR RIESGO DE EXPOSICIÓN A COVID-19**

Nº	APELLIDOS Y NOMBRES	REGIMEN	TIPO DOCUMENTO	Nº DOCUMENTO	FECHA DE NACIMIENTO	EDAD	MODALIDAD DE TRABAJO (Presencial /Teletrabajo /Trabajo remoto)	PUESTO DE TRABAJO	AREA	SEDE	REINICIO DE ACTIVIDADES (Reingreso/ Reincorporación)	FECHA DE REINICIO DE ACTIVIDADES	FACTOR DE RIESGO (Comorbilidad SI/ NO)	Nivel de riesgo para COVID -19
177	LAVERIANO PRUDENCIO ROCIO DEL PILAR	CAS - D. Leg. Nº 1057	D.N.I.	45892888	07/02/1989	31	MIXTO	APOYO LEGAL	SUBDIRECCION DE ADMINISTRACION DEL PATRIMONIO ESTATAL	CHINCHON	REINGRESO	2/06/20	NO	BAJO
178	LEON MORAN GIULLIANA BEATRIZ	CAS - D. Leg. Nº 1057	D.N.I.	45404450	8/07/88	32	REMOTO	ESPECIALISTA EN NORMATIVIDAD	SUBDIRECCION DE NORMAS Y CAPACITACION	CHINCHON	---	---	NO	BAJO
179	LIMA RODRIGO WALTER DAVID	CAS - D. Leg. Nº 1057	D.N.I.	41194796	17/08/1980	39	PRESENCIAL	AUXILIAR ADMINISTRATIVO	SUBDIRECCION DE ADMINISTRACION DEL PATRIMONIO ESTATAL	CHINCHON	REINGRESO	26/05/20	NO	BAJO
180	LLAMO CORREA JHONNY PASTOR	CAP - D. Leg. Nº 728	D.N.I.	42135409	05/10/1983	36	MIXTO	ESPECIALISTA EN BIENES ESTATALES II	SUBDIRECCION DE ADMINISTRACION DEL PATRIMONIO ESTATAL	NAVARRETE	REINGRESO	10/06/20	NO	BAJO
181	LLAMOJA CABANILLAS PAUL ALEX	CAP - D. Leg. Nº 728	D.N.I.	08687871	17/06/1969	51	PRESENCIAL	JEFE DE PLANEAMIENTO Y PRESUPUESTO	OFICINA DE PLANEAMIENTO Y PRESUPUESTO	CHINCHON	REINGRESO	25/05/20	NO	BAJO
182	LLANTOY ROMERO ANGELA MARIA	CAS - D. Leg. Nº 1057	D.N.I.	71226148	18/11/1993	26	MIXTO	ANALISTA EN TESORERIA	SISTEMA ADMINISTRATIVO DE TESORERIA	CHINCHON	REINGRESO	8/07/20	NO	BAJO
183	LLERENA ARIZAGA GISELE GRENDHA	CAS - D. Leg. Nº 1057	D.N.I.	41449518	05/01/1982	38	MIXTO	COORDINADORA	SUBDIRECCION DE ADMINISTRACION DEL PATRIMONIO ESTATAL	NAVARRETE	REINGRESO	26/05/20	NO	BAJO
184	LLIUYACC CCASANI MARISELA ESTRELLA	CAS - D. Leg. Nº 1057	D.N.I.	45782081	21/06/1989	31	MIXTO	ESPECIALISTA GESTION DE RENDIMIENTO	SISTEMA ADMINISTRATIVO DE PERSONAL	CHINCHON	REINGRESO	2/06/20	NO	BAJO



**ANEXO 3: NÓMINA DE TRABAJADORES POR RIESGO DE EXPOSICIÓN A COVID-19**

Nº	APELLIDOS Y NOMBRES	REGIMEN	TIPO DOCUMENTO	Nº DOCUMENTO	FECHA DE NACIMIENTO	EDAD	MODALIDAD DE TRABAJO (Presencial /Teletrabajo /Trabajo remoto)	PUESTO DE TRABAJO	AREA	SEDE	REINICIO DE ACTIVIDADES (Reingreso/ Reincorporación)	FECHA DE REINICIO DE ACTIVIDADES	FACTOR DE RIESGO (Comorbilidad SI/ NO)	Nivel de riesgo para COVID -19
185	LOAYZA ACHAHUANCO ANA MARIA	CAS - D. Leg. Nº 1057	D.N.I.	44975137	08/12/1985	34	REMOTO	SECRETARIA	DIRECCION DE NORMAS Y REGISTRO	CHINCHON	---	---	NO	BAJO
186	LOAYZA CESPEDES JORGE LUIS	CAS - D. Leg. Nº 1057	D.N.I.	23900813	22/08/1958	61	MIXTO	SUPERVISOR DEL SISTEMA ADM. DE PERSONAL	SISTEMA ADMINISTRATIVO DE PERSONAL	CHINCHON	REINGRESO	25/05/20	SI	BAJO
187	LOLI VARGAS MARI VANESSA	CAS - D. Leg. Nº 1057	D.N.I.	80209445	01/03/1977	43	PRESENCIAL	ASISTENTE ADMINISTRATIVO	ALTA DIRECCION	CHINCHON	REINGRESO	25/05/20	NO	BAJO
188	LOPEZ ARIAS MILTON GUSTAVO	CAS - D. Leg. Nº 1057	D.N.I.	32884435	25/01/1967	53	REMOTO	ABOGADO PENALISTA	PROCURADURIA PUBLICA	NAVARRETE	---	---	NO	BAJO
189	LOPEZ COTRINA YVORY DESSIRIE	Modalidades Formativas	D.N.I.	74026290	16/07/1996	24	REMOTO	PRACTICANTE	PROCURADURIA PUBLICA	NAVARRETE	---	---	SI	BAJO
190	LOPEZ ENDO JAIME EDUARDO	CAP - D. Leg. Nº 728	D.N.I.	08221772	12/10/1964	55	PRESENCIAL	GERENTE GENERAL	GERENCIA GENERAL	CHINCHON	REINGRESO	25/05/20	NO	BAJO
191	LOPEZ GONZALES LIDIA ROSALIA	CAS - D. Leg. Nº 1057	D.N.I.	41434643	14/04/1982	38	MIXTO	RECEPCIONISTA DE MESA DE PARTES II	UNIDAD DE TRAMITE DOCUMENTARIO	CHINCHON	REINGRESO	8/06/20	NO	MEDIANO
192	LOPEZ MEJIA GABY MERCEDES	CAS - D. Leg. Nº 1057	D.N.I.	44273141	21/04/1987	33	REMOTO	ABOGADO II	PROCURADURIA PUBLICA	NAVARRETE	---	---	NO	BAJO

**ANEXO 3: NÓMINA DE TRABAJADORES POR RIESGO DE EXPOSICIÓN A COVID-19**

Nº	APELLIDOS Y NOMBRES	REGIMEN	TIPO DOCUMENTO	Nº DOCUMENTO	FECHA DE NACIMIENTO	EDAD	MODALIDAD DE TRABAJO (Presencial /Teletrabajo /Trabajo remoto)	PUESTO DE TRABAJO	AREA	SEDE	REINICIO DE ACTIVIDADES (Reingreso/ Reincorporación)	FECHA DE REINICIO DE ACTIVIDADES	FACTOR DE RIESGO (Comorbilidad SI/ NO)	Nivel de riesgo para COVID -19
193	LOPEZ MORALES MONICA GIOVANNA	CAS - D. Leg. Nº 1057	D.N.I.	09855697	12/03/1974	46	REMOTO	INGENIERA ESPECIALISTA	SUBDIRECCION DE REGISTRO Y CATASTRO	CHINCHON	---	---	NO	BAJO
194	LÓPEZ SOBRINO LIDIO VIDAL	CAP - D. Leg. Nº 728	D.N.I.	09941968	01/01/1975	45	MIXTO	ESPECIALISTA EN BIENES ESTATALES III	SUBDIRECCION DE ADMINISTRACION DEL PATRIMONIO ESTATAL	CHINCHON	REINGRESO	7/07/20	NO	BAJO
195	LUDEÑA CASTRO HERMOGENES	CAS - D. Leg. Nº 1057	D.N.I.	10324958	10/12/1975	44	PRESENCIAL	CHOFER	SISTEMA ADMINISTRATIVO DE ABASTECIMIENTO	CHINCHON	REINGRESO	8/06/20	NO	MEDIANO
196	LUGERIO LOPEZ CHRISTIAN ANDRES	CAS - D. Leg. Nº 1057	D.N.I.	40110896	04/12/1978	41	MIXTO	ABOGADO SUPERVISOR I	SUBDIRECCION DE SUPERVISION	NAVARRETE	REINGRESO	1/06/20	NO	BAJO
197	LUNA SALVATIERRA GABRIELA	CAS - D. Leg. Nº 1057	D.N.I.	44076402	21/12/1986	33	REMOTO	ANALISTA TECNICO EN BIENES ESTATALES	SUBDIRECCION DE REGISTRO Y CATASTRO	CHINCHON	---	---	NO	BAJO
198	LUNA ZUÑIGA EDUARDO DANTE	CAS - D. Leg. Nº 1057	D.N.I.	41006964	14/09/1981	38	MIXTO	TECNICO DE SOPORTE INFORMATICO I	AMBITO DE TECNOLOGIAS DE LA INFORMACION	CHINCHON	REINGRESO	27/05/20	NO	BAJO
199	LUNAREJO MIRANDA SANDRA SOFIA	CAS - D. Leg. Nº 1057	D.N.I.	45110989	30/05/1988	32	REMOTO	ASISTENTE	PROCURADURIA PUBLICA	NAVARRETE	---	---	NO	BAJO
200	LUYO CAMPOS ELIZABETH	CAP - D. Leg. Nº 728	D.N.I.	09241449	18/10/1963	56	REMOTO	ASISTENTE EN RECURSOS HUMANOS II	SISTEMA ADMINISTRATIVO DE PERSONAL	CHINCHON	---	---	SI	BAJO

**ANEXO 3: NÓMINA DE TRABAJADORES POR RIESGO DE EXPOSICIÓN A COVID-19**

Nº	APELLIDOS Y NOMBRES	REGIMEN	TIPO DOCUMENTO	Nº DOCUMENTO	FECHA DE NACIMIENTO	EDAD	MODALIDAD DE TRABAJO (Presencial /Teletrabajo /Trabajo remoto)	PUESTO DE TRABAJO	AREA	SEDE	REINICIO DE ACTIVIDADES (Reingreso/ Reincorporación)	FECHA DE REINICIO DE ACTIVIDADES	FACTOR DE RIESGO (Comorbilidad SI/ NO)	Nivel de riesgo para COVID -19
201	LUYO ZEGARRA FERNANDO JAVIER	CAS - D. Leg. Nº 1057	D.N.I.	09383222	10/04/1969	51	PRESENCIAL	INGENIERO ADJUNTO	SUBDIRECCION DE ADMINISTRACION DEL PATRIMONIO ESTATAL	CHINCHON	REINGRESO	26/05/20	NO	BAJO
202	LUZON ALBERCA DEYSI DEL CARMEN	CAS - D. Leg. Nº 1057	D.N.I.	41902397	05/07/1983	37	MIXTO	ANALISTA EN BIENES ESTATALES	SUBDIRECCION DE ADMINISTRACION DEL PATRIMONIO ESTATAL	CHINCHON	REINGRESO	6/07/20	NO	BAJO
203	MACEDO CASTRO CESAR AUGUSTO	CAP - D. Leg. Nº 728	D.N.I.	10608552	27/07/1955	64	REMOTO	ESPECIALISTA EN PRESUPUESTO III	OFICINA DE PLANEAMIENTO Y PRESUPUESTO	CHINCHON	---	---	SI	BAJO
204	MALVACEDA MAURICIO SILVIA MAXIMA	CAS - D. Leg. Nº 1057	D.N.I.	40953793	16/06/1981	39	MIXTO	ESPECIALISTA LEGAL - SECRETARIA TECNICA	SISTEMA ADMINISTRATIVO DE PERSONAL	CHINCHON	REINGRESO	4/06/20	NO	BAJO
205	MARIÑO PAREJA EDWIN CLEVER	CAS - D. Leg. Nº 1057	D.N.I.	09359615	22/12/1968	51	REMOTO	ESPECIALISTA CARTOGRAFIA II	SUBDIRECCION DE REGISTRO Y CATASTRO	CHINCHON	---	---	NO	BAJO
206	MARMANI SARMIENTO MONICA	CAP - D. Leg. Nº 728	D.N.I.	20057135	10/02/74	46	LIC. SIN GOCE	ESPECIALISTA EN BIENES ESTATALES II	SUBDIRECCION DE DESARROLLO INMOBILIARIO	NAVARRETE	---	---	NO	BAJO
207	MARROQUIN MOSQUEIRA ALEXIS DAVID	CAS - D. Leg. Nº 1057	D.N.I.	09599600	23/01/1974	46	REMOTO	ABOGADO I	PROCURADURIA PUBLICA	NAVARRETE	---	---	NO	BAJO
208	MARTINEZ CASONI CLAUDIA SUSANA	CAP - D. Leg. Nº 728	C.E.	00304282	23/02/1963	57	REMOTO	SECRETARIA II	OFICINA DE PLANEAMIENTO Y PRESUPUESTO	CHINCHON	---	---	SI	BAJO

**ANEXO 3: NÓMINA DE TRABAJADORES POR RIESGO DE EXPOSICIÓN A COVID-19**

Nº	APELLIDOS Y NOMBRES	REGIMEN	TIPO DOCUMENTO	Nº DOCUMENTO	FECHA DE NACIMIENTO	EDAD	MODALIDAD DE TRABAJO (Presencial /Teletrabajo /Trabajo remoto)	PUESTO DE TRABAJO	AREA	SEDE	REINICIO DE ACTIVIDADES (Reingreso/ Reincorporación)	FECHA DE REINICIO DE ACTIVIDADES	FACTOR DE RIESGO (Comorbilidad SI/ NO)	Nivel de riesgo para COVID -19
209	MARTINEZ ODIAGA MARIELA LISSETE	CAS - D. Leg. Nº 1057	D.N.I.	42452796	20/06/1984	36	MIXTO	COORDINADORA	SUBDIRECCION DE ADMINISTRACION DEL PATRIMONIO ESTATAL	CHINCHON	REINGRESO	5/06/20	NO	BAJO
210	MAS CAMUS JOSE FELISANDRO	CAS - D. Leg. Nº 1057	D.N.I.	09633232	28/07/1972	47	MIXTO	DIRECTOR DE NORMAS Y REGISTROS	DIRECCION DE NORMAS Y REGISTRO	CHINCHON	REINGRESO	25/05/20	NO	BAJO
211	MATEO PECHO JUNIOR JOSE ANGEL	CAS - D. Leg. Nº 1057	D.N.I.	45815044	28/04/1989	31	REMOTO	ESPECIALISTA EN BIENES ESTATALES	SUBDIRECCION DE DESARROLLO INMOBILIARIO	NAVARRETE	---	---	NO	BAJO
212	MATOS CÁRDENAS FRANCISCO RICARDO	CAP - D. Leg. Nº 728	D.N.I.	20043182	02/04/1971	49	REMOTO	ESPECIALISTA EN CONTABILIDAD III	SISTEMA ADMINISTRATIVO DE CONTABILIDAD	CHINCHON	---	---	NO	BAJO
213	MAURICIO GARCIA INGRITH VANESSA	CAS - D. Leg. Nº 1057	D.N.I.	45787191	09/05/1989	31	REMOTO	ESPECIALISTA EN BIENES ESTATALES	SUBDIRECCION DE ADMINISTRACION DEL PATRIMONIO ESTATAL	CHINCHON	---	---	NO	BAJO
214	MAZZINI OTERO CARLOS ENRIQUE	CAS - D. Leg. Nº 1057	D.N.I.	08777689	11/05/1947	73	REMOTO	ASESOR	GERENCIA GENERAL	CHINCHON	---	---	SI	BAJO
215	MEJIA JESUS MARCIA ROSALIA	CAS - D. Leg. Nº 1057	D.N.I.	32124485	03/07/1968	52	PRESENCIAL	AUXILIAR ADMINISTRATIVO	SUBDIRECCION DE ADMINISTRACION DEL PATRIMONIO ESTATAL	CHINCHON	REINGRESO	26/05/20	NO	BAJO
216	MELGAREJO OROPEZA ALDO RAUL	CAS - D. Leg. Nº 1057	D.N.I.	16001767	27/01/1969	51	PRESENCIAL	ASESOR	ALTA DIRECCION	CHINCHON	REINGRESO	25/05/20	NO	BAJO

**ANEXO 3: NÓMINA DE TRABAJADORES POR RIESGO DE EXPOSICIÓN A COVID-19**

Nº	APELLIDOS Y NOMBRES	REGIMEN	TIPO DOCUMENTO	Nº DOCUMENTO	FECHA DE NACIMIENTO	EDAD	MODALIDAD DE TRABAJO (Presencial /Teletrabajo /Trabajo remoto)	PUESTO DE TRABAJO	AREA	SEDE	REINICIO DE ACTIVIDADES (Reingreso/ Reincorporación)	FECHA DE REINICIO DE ACTIVIDADES	FACTOR DE RIESGO (Comorbilidad SI/ NO)	Nivel de riesgo para COVID -19
217	MELGAREJO ROJAS YANIRA MARIELA	Modalidades Formativas	D.N.I.	70661122	28/03/1997	23	REMOTO	PRACTICANTE	SUBDIRECCION DE ADMINISTRACION DEL PATRIMONIO ESTATAL	CHINCHON	---	---	NO	BAJO
218	MENACHO MARCELO RAÚL	CAP - D. Leg. Nº 728	D.N.I.	09417890	10/04/1967	53	PRESENCIAL	JEFE DE LA OFICINA DE ADMINISTRACIÓN Y FINANZAS	OFICINA DE ADMINISTRACION Y FINANZAS	CHINCHON	REINGRESO	25/05/20	NO	BAJO
219	MENDO ARAUJO LISETTE STEFANNI	Modalidades Formativas	D.N.I.	45288564	02/08/1988	31	REMOTO	PRACTICANTE	PROCURADURIA PUBLICA	NAVARRETE	---	---	NO	BAJO
220	MENDOZA MUNAICO LILIANA ROBERTA	CAS - D. Leg. Nº 1057	D.N.I.	07523045	17/01/1977	43	MIXTO	ASISTENTE ADMINISTRATIVO	SISTEMA ADMINISTRATIVO DE PERSONAL	CHINCHON	REINGRESO	1/06/20	NO	BAJO
221	MENDOZA VALDERRAMA SILVIA ROSA	CAS - D. Leg. Nº 1057	D.N.I.	17874412	27/08/1964	55	REMOTO	ESPECIALISTA EN DESCENTRALIZACION	OFICINA DE PLANEAMIENTO Y PRESUPUESTO	CHINCHON	---	---	NO	BAJO
222	MENDOZA YAULI ALDO	CAS - D. Leg. Nº 1057	D.N.I.	46080783	29/11/1989	30	REMOTO	ASISTENTE EN BIENES ESTATALES	SUBDIRECCION DE DESARROLLO INMOBILIARIO	NAVARRETE	---	---	NO	BAJO
223	MEZA MORALES JORGE LUIS	CAS - D. Leg. Nº 1057	D.N.I.	22518567	31/12/1969	50	REMOTO	ESPECIALISTA EN BIENES ESTATALES	SUBDIRECCION DE ADMINISTRACION DEL PATRIMONIO ESTATAL	NAVARRETE	---	---	SI	BAJO
224	MILLONES GUTIERREZ RODOLFO	CAP - D. Leg. Nº 728	D.N.I.	07781187	22/07/1952	67	REMOTO	ESPECIALISTA EN BIENES ESTATALES II	SUBDIRECCION DE SUPERVISION	NAVARRETE	---	---	SI	BAJO

**ANEXO 3: NÓMINA DE TRABAJADORES POR RIESGO DE EXPOSICIÓN A COVID-19**

Nº	APELLIDOS Y NOMBRES	REGIMEN	TIPO DOCUMENTO	Nº DOCUMENTO	FECHA DE NACIMIENTO	EDAD	MODALIDAD DE TRABAJO (Presencial /Teletrabajo /Trabajo remoto)	PUESTO DE TRABAJO	AREA	SEDE	REINICIO DE ACTIVIDADES (Reingreso/ Reincorporación)	FECHA DE REINICIO DE ACTIVIDADES	FACTOR DE RIESGO (Comorbilidad SI/ NO)	Nivel de riesgo para COVID -19
225	MIÑOPE RAFFO MIGUEL DELFIN	CAS - D. Leg. Nº 1057	D.N.I.	42433316	20/04/1984	36	MIXTO	INGENIERA SUPERVISOR IV	SUBDIRECCION DE SUPERVISION	NAVARRETE	REINGRESO	7/07/20	NO	BAJO
226	MISAGEL VEGA MERY DELFINA	CAS - D. Leg. Nº 1057	D.N.I.	40062424	15/09/1978	41	REMOTO	ESPECIALISTA EN BIENES ESTATALES	SUBDIRECCION DE SUPERVISION	NAVARRETE	---	---	NO	BAJO
227	MONTEVERDE ALMENDARIZ LUIS ALBERTO	CAP - D. Leg. Nº 728	D.N.I.	09645717	07/04/1971	49	REMOTO	ESPECIALISTA EN BIENES ESTATALES II	SUBDIRECCION DE SUPERVISION	NAVARRETE	---	---	NO	BAJO
228	MONTOYA ZÚNIGA CARLOS ALBERTO	CAP - D. Leg. Nº 728	D.N.I.	19857422	14/08/1964	55	MIXTO	SUPERVISOR DE CONTABILIDAD	SISTEMA ADMINISTRATIVO DE CONTABILIDAD	CHINCHON	REINGRESO	3/07/20	NO	BAJO
229	MORE SEMINARIO ALEJANDRO	CAS - D. Leg. Nº 1057	D.N.I.	07172932	21/02/1966	54	REMOTO	INGENIERO INDUSTRIAL	SUBDIRECCION DE NORMAS Y CAPACITACION	CHINCHON	---	---	NO	BAJO
230	MORI PEÑA KELLY ELIZABETH	CAS - D. Leg. Nº 1057	D.N.I.	42020560	29/09/1983	36	REMOTO	ESPECIALISTA EN BIENES ESTATALES	SUBDIRECCION DE REGISTRO Y CATASTRO	CHINCHON	---	---	NO	BAJO
231	MUNGUIA ASCARZA ZULEMITA VALERI	Modalidades Formativas	D.N.I.	71939059	22/01/1998	22	REMOTO	PRACTICANTE	SUBDIRECCION DE DESARROLLO INMOBILIARIO	NAVARRETE	---	---	NO	BAJO
232	MUÑANTE SANCHEZ JOHANNA ELLYDE	CAS - D. Leg. Nº 1057	D.N.I.	40433486	29/12/1979	40	REMOTO	ABOGADO SERIOR I	PROCURADURIA PUBLICA	NAVARRETE	---	---	NO	BAJO

**ANEXO 3: NÓMINA DE TRABAJADORES POR RIESGO DE EXPOSICIÓN A COVID-19**

Nº	APELLIDOS Y NOMBRES	REGIMEN	TIPO DOCUMENTO	Nº DOCUMENTO	FECHA DE NACIMIENTO	EDAD	MODALIDAD DE TRABAJO (Presencial /Teletrabajo /Trabajo remoto)	PUESTO DE TRABAJO	AREA	SEDE	REINICIO DE ACTIVIDADES (Reingreso/ Reincorporación)	FECHA DE REINICIO DE ACTIVIDADES	FACTOR DE RIESGO (Comorbilidad SI/ NO)	Nivel de riesgo para COVID -19
233	MUÑOZ CHACON JUAN JOSE	CAS - D. Leg. Nº 1057	D.N.I.	41670193	21/07/1982	37	REMOTO	ANALISTA EN BIENES ESTATALES	SUBDIRECCION DE DESARROLLO INMOBILIARIO	NAVARRETE	---	---	NO	BAJO
234	MUÑOZ CHANDUVI IRMA CAROLA	CAP - D. Leg. Nº 728	D.N.I.	40478300	18/12/1979	40	REMOTO	ESPECIALISTA EN BIENES ESTATALES III	SUBDIRECCION DE ADMINISTRACION DEL PATRIMONIO ESTATAL	CHINCHON	---	---	NO	BAJO
235	MUÑOZ ESPINOZA CLARIBELL	CAS - D. Leg. Nº 1057	D.N.I.	72393750	24/06/1991	29	MIXTO	ESPECIALISTA EN BIENES ESTATALES III	SUBDIRECCION DE ADMINISTRACION DEL PATRIMONIO ESTATAL	CHINCHON	REINGRESO	2/06/20	NO	BAJO
236	MURILLO GUTIERREZ SISSI CONSUELO	CAS - D. Leg. Nº 1057	D.N.I.	08460668	23/12/1961	58	REMOTO	ESPECIALISTA EN BIENES ESTATALES	DIRECCION DE NORMAS Y REGISTRO	CHINCHON	---	---	NO	BAJO
237	NAVARRO SALDARRIAGA RICHARD STYWART	CAS - D. Leg. Nº 1057	D.N.I.	43224769	21/09/1985	34	REMOTO	ESPECIALISTA EN BIENES ESTATALES	SUBDIRECCION DE SUPERVISION	NAVARRETE	---	---	SI	BAJO
238	NAVEROS FLORES WENSEL RICHARD	CAP - D. Leg. Nº 728	D.N.I.	09272440	06/07/1967	53	REMOTO	ESPECIALISTA EN BIENES ESTATALES IV	DIRECCION DE NORMAS Y REGISTRO	CHINCHON	---	---	NO	BAJO
239	NIETO ARBOLEDA YNGRID YSABEL	CAP - D. Leg. Nº 728	D.N.I.	40410109	23/12/1979	40	REMOTO	ESPECIALISTA EN BIENES ESTATALES II	SUBDIRECCION DE REGISTRO Y CATASTRO	NAVARRETE	---	---	NO	BAJO
240	NIEVES BRITO JAIR ANGEL	Modalidades Formativas	D.N.I.	74700797	29/11/1996	23	MIXTO	PRACTICANTE	SUBDIRECCION DE DESARROLLO INMOBILIARIO	NAVARRETE	REINGRESO	7/07/20	NO	BAJO

**ANEXO 3: NÓMINA DE TRABAJADORES POR RIESGO DE EXPOSICIÓN A COVID-19**

Nº	APELLIDOS Y NOMBRES	REGIMEN	TIPO DOCUMENTO	Nº DOCUMENTO	FECHA DE NACIMIENTO	EDAD	MODALIDAD DE TRABAJO (Presencial /Teletrabajo /Trabajo remoto)	PUESTO DE TRABAJO	AREA	SEDE	REINICIO DE ACTIVIDADES (Reingreso/ Reincorporación)	FECHA DE REINICIO DE ACTIVIDADES	FACTOR DE RIESGO (Comorbilidad SI/ NO)	Nivel de riesgo para COVID -19
241	NINAJA PARIGUANA DE BOUILLET LILIANA CECILIA	CAS - D. Leg. Nº 1057	D.N.I.	41963568	22/04/1981	39	REMOTO	ANALISTA EN BIENES ESTATALES	SUBDIRECCION DE DESARROLLO INMOBILIARIO	NAVARRETE	---	---	NO	BAJO
242	NOGUERA PELAEZ MICAELA DEL CARMEN	CAP - D. Leg. Nº 728	D.N.I.	42804873	23/06/1983	37	MIXTO	ESPECIALISTA EN BIENES ESTATALES II	DIRECCION DE GESTION DEL PATRIMONIO ESTATAL	CHINCHON	REINGRESO	11/06/20	NO	BAJO
243	OBANDO FERNANDEZ MARCO LEANDRO	CAS - D. Leg. Nº 1057	D.N.I.	44872179	22/02/1988	32	REMOTO	COORDINADOR EN NORMATIVIDAD	SUBDIRECCION DE NORMAS Y CAPACITACION	CHINCHON	---	---	SI	BAJO
244	OLIVOS RENGIFO WALDO FELIPE	CAS - D. Leg. Nº 1057	D.N.I.	06976603	05/11/1958	61	MIXTO	ESPECIALISTA EN SEGURIDAD Y DEFENSA NACIONAL	OFICINA DE ADMINISTRACION Y FINANZAS	CHINCHON	REINGRESO	25/05/20	NO	BAJO
245	OLULO GAGIA CRISTHIAN EDUARDO	CAS - D. Leg. Nº 1057	D.N.I.	47916386	09/05/1993	27	MIXTO	AUXILIAR TECNICO EN BIENES ESTATALES	SUBDIRECCION DE ADMINISTRACION DEL PATRIMONIO ESTATAL	CHINCHON	REINGRESO	19/06/20	NO	BAJO
246	ONOFRE EUFRACIO JOSE ANTONIO	CAS - D. Leg. Nº 1057	D.N.I.	20057618	09/09/1974	45	REMOTO	TECNICO DE INVENTARIO	SUBDIRECCION DE SUPERVISION	NAVARRETE	---	---	NO	BAJO
247	ORDOÑEZ PISCOYA SUSY MEDALIT	CAP - D. Leg. Nº 728	D.N.I.	17454252	08/06/1978	42	REMOTO	SECRETARIA I	SUBDIRECCION DE REGISTRO Y CATASTRO	CHINCHON	---	---	NO	BAJO
248	ORE ORE TANIA LORENA	Modalidades Formativas	D.N.I.	76381849	05/08/1997	22	REMOTO	PRACTICANTE	SUBDIRECCION DE REGISTRO Y CATASTRO	CHINCHON	---	---	NO	BAJO



**ANEXO 3: NÓMINA DE TRABAJADORES POR RIESGO DE EXPOSICIÓN A COVID-19**

Nº	APELLIDOS Y NOMBRES	REGIMEN	TIPO DOCUMENTO	Nº DOCUMENTO	FECHA DE NACIMIENTO	EDAD	MODALIDAD DE TRABAJO (Presencial /Teletrabajo /Trabajo remoto)	PUESTO DE TRABAJO	AREA	SEDE	REINICIO DE ACTIVIDADES (Reingreso/ Reincorporación)	FECHA DE REINICIO DE ACTIVIDADES	FACTOR DE RIESGO (Comorbilidad SI/ NO)	Nivel de riesgo para COVID -19
249	ORIHUELA ASTETE BRIGITTE NICOLE	CAS - D. Leg. Nº 1057	D.N.I.	47418791	23/11/1990	29	REMOTO	ANALISTA LEGAL EN BIENES ESTATALES	SUBDIRECCION DE REGISTRO Y CATASTRO	CHINCHON	---	---	NO	BAJO
250	ORTIZ MEREL ANGELICA YESSENIA	CAS - D. Leg. Nº 1057	D.N.I.	09933095	12/11/1973	46	REMOTO	ESPECIALISTA EN PROYECTOS DE SISTEMAS DE LA INFORMACION	AMBITO DE TECNOLOGIAS DE LA INFORMACION	CHINCHON	---	---	NO	BAJO
251	OSORIO RAMOS MERLY LUZ	CAS - D. Leg. Nº 1057	D.N.I.	40798244	12/02/1981	39	MIXTO	ESPECIALISTA EN BIENES ESTATALES I	SUBDIRECCION DE NORMAS Y CAPACITACION	CHINCHON	REINGRESO	6/07/20	NO	BAJO
252	PACHECO CORDOVA LEIDY MEDALY	Modalidades Formativas	D.N.I.	72549010	08/12/1998	21	MIXTO	PRACTICANTE	SUBDIRECCION DE DESARROLLO INMOBILIARIO	NAVARRETE	REINGRESO	1/06/20	NO	BAJO
253	PAITAN CAPCHA CLEMENTE	Modalidades Formativas	D.N.I.	47121124	24/03/1992	28	REMOTO	PRACTICANTE	SUBDIRECCION DE REGISTRO Y CATASTRO	CHINCHON	---	---	NO	BAJO
254	PALOMARES POLO JOSE CARLOS	Modalidades Formativas	D.N.I.	70777223	05/11/1996	23	REMOTO	PRACTICANTE	OFICINA DE PLANEAMIENTO Y PRESUPUESTO	CHINCHON	---	---	NO	BAJO
255	PALOMINO RAMIREZ DIANA SOFIA	CAS - D. Leg. Nº 1057	D.N.I.	40538672	17/03/1980	40	REMOTO	ABOGADA	ALTA DIRECCION	CHINCHON	---	---	NO	BAJO
256	PANTOJA MEGO CLAUDIA MICAELA	CAS - D. Leg. Nº 1057	D.N.I.	45318219	07/08/1988	31	MIXTO	COORDINADOR	SUBDIRECCION DE ADMINISTRACION DEL PATRIMONIO ESTATAL	CHINCHON	REINGRESO	26/05/20	NO	BAJO

**ANEXO 3: NÓMINA DE TRABAJADORES POR RIESGO DE EXPOSICIÓN A COVID-19**

Nº	APELLIDOS Y NOMBRES	REGIMEN	TIPO DOCUMENTO	Nº DOCUMENTO	FECHA DE NACIMIENTO	EDAD	MODALIDAD DE TRABAJO (Presencial /Teletrabajo /Trabajo remoto)	PUESTO DE TRABAJO	AREA	SEDE	REINICIO DE ACTIVIDADES (Reingreso/ Reincorporación)	FECHA DE REINICIO DE ACTIVIDADES	FACTOR DE RIESGO (Comorbilidad SI/ NO)	Nivel de riesgo para COVID -19
257	PAREDES ALVAREZ DIANA ROSA	CAS - D. Leg. Nº 1057	D.N.I.	44342057	12/04/1987	33	REMOTO	ANALISTA EN BIENES ESTATALES	SUBDIRECCION DE DESARROLLO INMOBILIARIO	NAVARRETE	---	---	NO	BAJO
258	PAREDES GIL CESAR ULICES	CAS - D. Leg. Nº 1057	D.N.I.	18070057	09/10/1969	50	REMOTO	ANALISTA EN BIENES ESTATALES	SUBDIRECCION DE SUPERVISION	NAVARRETE	---	---	NO	BAJO
259	PAREDES MORALES ALBERTO EDUARDO	CAP - D. Leg. Nº 728	D.N.I.	41457745	07/10/1981	38	REMOTO	ESPECIALISTA EN BIENES ESTATALES III	SUBDIRECCION DE ADMINISTRACION DEL PATRIMONIO ESTATAL	NAVARRETE	---	---	NO	BAJO
260	PÁRRAGA LEDESMA RICARDO ALBERTO	CAP - D. Leg. Nº 728	D.N.I.	06934770	13/12/1963	56	MIXTO	ESPECIALISTA EN BIENES ESTATALES III	SUBDIRECCION DE SUPERVISION	NAVARRETE	REINGRESO	7/07/20	SI	BAJO
261	PASCUAL FIGUEROA HENRY DOUGLAS	CAS - D. Leg. Nº 1057	D.N.I.	45855917	04/08/1989	30	MIXTO	DIBUJANTE	SUBDIRECCION DE ADMINISTRACION DEL PATRIMONIO ESTATAL	CHINCHON	REINGRESO	11/06/20	NO	BAJO
262	PATIÑO TORRES EVY IRIS	CAS - D. Leg. Nº 1057	D.N.I.	40226019	06/04/1979	41	MIXTO	COORDINADORA	SUBDIRECCION DE DESARROLLO INMOBILIARIO	NAVARRETE	REINGRESO	26/05/20	NO	BAJO
263	PAUCAR VILLEGAS RENE ALEXANDER	Modalidades Formativas	D.N.I.	41522813	30/12/1980	39	REMOTO	PRACTICANTE	PROCURADURIA PUBLICA	NAVARRETE	---	---	NO	BAJO
264	PEÑA HUAMAN LUIS ENRIQUE	CAS - D. Leg. Nº 1057	D.N.I.	70521497	22/05/1997	23	MIXTO	TECNICO DE SOPORTE INFORMATICO II	AMBITO DE TECNOLOGIAS DE LA INFORMACION	CHINCHON	REINGRESO	27/05/20	NO	BAJO

**ANEXO 3: NÓMINA DE TRABAJADORES POR RIESGO DE EXPOSICIÓN A COVID-19**

Nº	APELLIDOS Y NOMBRES	REGIMEN	TIPO DOCUMENTO	Nº DOCUMENTO	FECHA DE NACIMIENTO	EDAD	MODALIDAD DE TRABAJO (Presencial /Teletrabajo /Trabajo remoto)	PUESTO DE TRABAJO	AREA	SEDE	REINICIO DE ACTIVIDADES (Reingreso/ Reincorporación)	FECHA DE REINICIO DE ACTIVIDADES	FACTOR DE RIESGO (Comorbilidad SI/ NO)	Nivel de riesgo para COVID -19
265	PEÑA ZAPATA THAIZ KATHIA	CAS - D. Leg. Nº 1057	D.N.I.	42096560	04/10/1983	36	REMOTO	ANALISTA TECNICO EN BIENES ESTATALES	SUBDIRECCION DE ADMINISTRACION DEL PATRIMONIO ESTATAL	NAVARRETE	---	---	NO	BAJO
266	PERALTA CALDERON MELISSA	CAS - D. Leg. Nº 1057	D.N.I.	41826826	16/05/1983	37	REMOTO	ESPECIALISTA LEGAL	SUBDIRECCION DE NORMAS Y CAPACITACION	CHINCHON	---	---	SI	BAJO
267	PEREYRA CARLOS SHIRLEY BRESSIA	CAS - D. Leg. Nº 1057	D.N.I.	41846751	25/07/1983	36	MIXTO	ANALISTA EN BIENES ESTATALES	SUBDIRECCION DE NORMAS Y CAPACITACION	CHINCHON	REINGRESO	27/05/20	NO	BAJO
268	PINEDA FLORES MARIA DEL PILAR	CAP - D. Leg. Nº 728	D.N.I.	08177350	22/11/1963	56	MIXTO	PLAZA DE ORIGEN SUBDIRECTORA DE LA SDS / ACTUALMENTE SUBDIRECTORA DE SDDI	SUBDIRECCION DE DESARROLLO INMOBILIARIO	NAVARRETE	REINGRESO	25/05/20	NO	BAJO
269	PORRAS GABRIEL GRACIELA	CAP - D. Leg. Nº 728	D.N.I.	09829817	23/01/1974	46	REMOTO	ESPECIALISTA EN BIENES ESTATALES IV	SUBDIRECCION DE SUPERVISION	CHINCHON	---	---	NO	BAJO
270	PORTILLA CHIONG DANIELA MILAGROS	Modalidades Formativas	D.N.I.	70486778	09/01/1995	25	REMOTO	PRACTICANTE	SISTEMA ADMINISTRATIVO DE PERSONAL	CHINCHON	---	---	NO	BAJO
271	POZO ZERGA FABIOLA ISABEL	CAS - D. Leg. Nº 1057	D.N.I.	10344953	08/11/1976	43	MIXTO	ABOGADA	GERENCIA GENERAL	CHINCHON	---	---	NO	BAJO
272	PRECIADO UMERES MANUEL ANTONIO	CAS - D. Leg. Nº 1057	D.N.I.	10137287	27/01/1975	45	REMOTO	ESPECIALISTA EN BIENES ESTATALES III	DIRECCION DE GESTION DEL PATRIMONIO ESTATAL	CHINCHON	---	---	NO	BAJO

**ANEXO 3: NÓMINA DE TRABAJADORES POR RIESGO DE EXPOSICIÓN A COVID-19**

Nº	APELLIDOS Y NOMBRES	REGIMEN	TIPO DOCUMENTO	Nº DOCUMENTO	FECHA DE NACIMIENTO	EDAD	MODALIDAD DE TRABAJO (Presencial /Teletrabajo /Trabajo remoto)	PUESTO DE TRABAJO	AREA	SEDE	REINICIO DE ACTIVIDADES (Reingreso/ Reincorporación)	FECHA DE REINICIO DE ACTIVIDADES	FACTOR DE RIESGO (Comorbilidad SI/ NO)	Nivel de riesgo para COVID -19
273	PUCHURI CHOQUEHUANCA KATHERINE SARA	CAS - D. Leg. Nº 1057	D.N.I.	44086689	21/06/1986	34	REMOTO	ASISTENTE ADMINISTRATIVO	SISTEMA ADMINISTRATIVO DE ABASTECIMIENTO	CHINCHON	---	---	NO	BAJO
274	QUEQUEZANA LINARES DUILIO DANTE	CAP - D. Leg. Nº 728	D.N.I.	09304661	22/08/69	50	MIXTO	ESPECIALISTA EN BIENES ESTATALES	SUBDIRECCION DE ADMINISTRACION DEL PATRIMONIO ESTATAL	CHINCHON	REINGRESO	8/07/20	NO	BAJO
275	QUINTANA NUÑEZ GLADYS MERY	CAS - D. Leg. Nº 1057	D.N.I.	15852733	06/10/1971	48	REMOTO	SECRETARIA	PROCURADURIA PUBLICA	NAVARRETE	---	---	NO	BAJO
276	QUINTANILLA LARICO MARIA ROSA	CAS - D. Leg. Nº 1057	D.N.I.	06859264	02/02/1964	56	REMOTO	SUPERVISORA	SUBDIRECCION DE DESARROLLO INMOBILIARIO	NAVARRETE	---	---	NO	BAJO
277	QUIÑONES BORDA FABIOLA NORIS	CAS - D. Leg. Nº 1057	D.N.I.	41698980	28/11/1982	37	REMOTO	ASISTENTE DE FACTURACION Y SEGUIMIENTO DE CONTRATOS	SISTEMA ADMINISTRATIVO DE TESORERIA	CHINCHON	---	---	SI	BAJO
278	QUISPE AGUILERA FLOR DINA	Modalidades Formativas	D.N.I.	73221906	26/01/1996	24	MIXTO	PRACTICANTE	SUBDIRECCION DE ADMINISTRACION DEL PATRIMONIO ESTATAL	CHINCHON	REINGRESO	6/07/20	NO	BAJO
279	QUISPE CHIPA WILLIAM	CAP - D. Leg. Nº 728	D.N.I.	41988864	22/02/1980	40	MIXTO	ESPECIALISTA EN REDES PAD III	AMBITO DE TECNOLOGIAS DE LA INFORMACION	CHINCHON	REINGRESO	25/05/20	NO	BAJO
280	QUISPE QUEVEDO LIZBETH ROSALIA	CAS - D. Leg. Nº 1057	D.N.I.	47448052	27/08/1991	28	MIXTO	ASISTENTE TECNICO EN BIENES ESTATALES	SUBDIRECCION DE ADMINISTRACION DEL PATRIMONIO ESTATAL	NAVARRETE	REINGRESO	8/06/20	NO	BAJO

**ANEXO 3: NÓMINA DE TRABAJADORES POR RIESGO DE EXPOSICIÓN A COVID-19**

Nº	APELLIDOS Y NOMBRES	REGIMEN	TIPO DOCUMENTO	Nº DOCUMENTO	FECHA DE NACIMIENTO	EDAD	MODALIDAD DE TRABAJO (Presencial /Teletrabajo /Trabajo remoto)	PUESTO DE TRABAJO	AREA	SEDE	REINICIO DE ACTIVIDADES (Reingreso/ Reincorporación)	FECHA DE REINICIO DE ACTIVIDADES	FACTOR DE RIESGO (Comorbilidad SI/ NO)	Nivel de riesgo para COVID -19
281	QUISPE SOTO LENNA LUISANA	CAP - D. Leg. Nº 728	D.N.I.	42083637	05/11/1983	36	REMOTO	ESPECIALISTA EN BIENES ESTATALES III	SUBDIRECCION DE ADMINISTRACION DEL PATRIMONIO ESTATAL	CHINCHON	---	---	NO	BAJO
282	RAMIREZ ACUÑA MELISA ODALIS	CAS - D. Leg. Nº 1057	D.N.I.	43943025	19/09/86	33	MIXTO	ASISTENTE EN CONTABILIDAD	SISTEMA ADMINISTRATIVO DE CONTABILIDAD	CHINCHON	REINGRESO	7/07/20	NO	BAJO
283	RAMIREZ CUEVA DE DONAYRE KATYA LUPE	CAS - D. Leg. Nº 1057	D.N.I.	70220780	09/04/1989	31	REMOTO	ESPECIALISTA EN GESTION DE LA CAPACITACION	SISTEMA ADMINISTRATIVO DE PERSONAL	CHINCHON	---	---	NO	BAJO
284	RAMIREZ CUNYA SILVANA DENISSE	CAS - D. Leg. Nº 1057	D.N.I.	02809560	06/09/1972	47	REMOTO	ASISTENTE EN BIENES ESTATALES	SUBDIRECCION DE DESARROLLO INMOBILIARIO	NAVARRETE	---	---	NO	BAJO
285	RAMIREZ SINCHI MARIA ROSA	CAP - D. Leg. Nº 728	D.N.I.	06727409	12/05/1960	60	MIXTO	ASISTENTE EN TESORERÍA II	SISTEMA ADMINISTRATIVO DE TESORERIA	CHINCHON	REINGRESO	8/07/20	NO	BAJO
286	RAMIREZ VILLACORTA GERALD GABRIEL	CAP - D. Leg. Nº 728	D.N.I.	09664691	23/01/1972	48	REMOTO	TÉCNICO EN ARCHIVO II	SUBDIRECCION DE SUPERVISION	NAVARRETE	---	---	NO	BAJO
287	RAMOS CHIARELLA LEONARDO LUIS	CAP - D. Leg. Nº 728	D.N.I.	48460188	08/01/1995	25	MIXTO	ESPECIALISTA EN SOPORTE I	AMBITO DE TECNOLOGIAS DE LA INFORMACION	CHINCHON	REINGRESO	27/05/20	NO	BAJO
288	RAMOS SANCHEZ DAVID JHERSON	CAP - D. Leg. Nº 728	D.N.I.	77288707	28/09/1995	24	PRESENCIAL	ASISTENTE EN ABASTECIMIENTO I	SISTEMA ADMINISTRATIVO DE ABASTECIMIENTO	CHINCHON	REINGRESO	1/06/20	NO	BAJO

**ANEXO 3: NÓMINA DE TRABAJADORES POR RIESGO DE EXPOSICIÓN A COVID-19**

Nº	APELLIDOS Y NOMBRES	REGIMEN	TIPO DOCUMENTO	Nº DOCUMENTO	FECHA DE NACIMIENTO	EDAD	MODALIDAD DE TRABAJO (Presencial /Teletrabajo /Trabajo remoto)	PUESTO DE TRABAJO	AREA	SEDE	REINICIO DE ACTIVIDADES (Reingreso/ Reincorporación)	FECHA DE REINICIO DE ACTIVIDADES	FACTOR DE RIESGO (Comorbilidad SI/ NO)	Nivel de riesgo para COVID -19
289	REATEGUI SANCHEZ CARLOS	CAP - D. Leg. Nº 728	D.N.I.	09667315	20/03/1973	47	PRESENCIAL	PLAZA DE ORIGEN SUBDIRECTOR DE SDDI / ACTUALMENTE SUBDIRECTOR DE SDAPE	SUBDIRECCION DE ADMINISTRACION DEL PATRIMONIO ESTATAL	CHINCHON	REINGRESO	25/05/20	NO	BAJO
290	REQUEJO ARMAS HILDA MERCEDES	CAS - D. Leg. Nº 1057	D.N.I.	08689535	22/03/1969	51	REMOTO	PROFESIONAL ADJUNTA	SUBDIRECCION DE SUPERVISION	NAVARRETE	---	---	NO	BAJO
291	REYES PUYEN RUBETH BETZABE	CAP - D. Leg. Nº 728	D.N.I.	09880830	23/08/1974	45	REMOTO	ESPECIALISTA EN BIENES ESTATALES IV	GERENCIA GENERAL	NAVARRETE	---	---	NO	BAJO
292	RISCO ZARATE VALERIA ELIDA	CAS - D. Leg. Nº 1057	D.N.I.	72522893	01/05/1992	28	MIXTO	RECEPCIONISTA DE MESA DE PARTES	UNIDAD DE TRAMITE DOCUMENTARIO	CHINCHON	REINGRESO	1/06/20	NO	MEDIANO
293	RODRIGUEZ BAZAN MARIA ELENA	CAS - D. Leg. Nº 1057	D.N.I.	10868594	27/09/1978	41	REMOTO	TECNICA (SECRETARIA)	SUBDIRECCION DE DESARROLLO INMOBILIARIO	NAVARRETE	---	---	SI	BAJO
294	RODRIGUEZ CRUZ ALVARO JUNIOR	CAP - D. Leg. Nº 728	D.N.I.	46886041	29/08/1991	28	REMOTO	ESPECIALISTA EN BIENES ESTATALES III	SUBDIRECCION DE ADMINISTRACION DEL PATRIMONIO ESTATAL	CHINCHON	---	---	NO	BAJO
295	RODRIGUEZ MELENDEZ CARLOS ANTONIO	CAS - D. Leg. Nº 1057	D.N.I.	09944229	01/11/1974	45	MIXTO	PROCURADOR PUBLICO	PROCURADURIA PUBLICA	NAVARRETE	REINGRESO	25/05/20	NO	BAJO
296	RODRIGUEZ MENDOZA VICTOR HUGO	CAP - D. Leg. Nº 728	D.N.I.	07948163	25/02/1962	58	PRESENCIAL	DIRECTOR DE GESTIÓN DEL PATRIMONIO ESTATAL	DIRECCION DE GESTION DEL PATRIMONIO ESTATAL	CHINCHON	REINGRESO	26/05/20	NO	BAJO

**ANEXO 3: NÓMINA DE TRABAJADORES POR RIESGO DE EXPOSICIÓN A COVID-19**

Nº	APELLIDOS Y NOMBRES	REGIMEN	TIPO DOCUMENTO	Nº DOCUMENTO	FECHA DE NACIMIENTO	EDAD	MODALIDAD DE TRABAJO (Presencial /Teletrabajo /Trabajo remoto)	PUESTO DE TRABAJO	AREA	SEDE	REINICIO DE ACTIVIDADES (Reingreso/ Reincorporación)	FECHA DE REINICIO DE ACTIVIDADES	FACTOR DE RIESGO (Comorbilidad SI/ NO)	Nivel de riesgo para COVID -19
297	RODRIGUEZ POMA JANNET MONICA	CAP - D. Leg. Nº 728	D.N.I.	10265618	20/06/1975	45	REMOTO	SECRETARIA II	OFICINA DE ASESORIA JURIDICA	CHINCHON	---	---	NO	BAJO
298	RODRIGUEZ RUIZ KAREN IRENE	CAS - D. Leg. Nº 1057	D.N.I.	42572453	16/06/1984	36	REMOTO	ABOGADA	SUBDIRECCION DE REGISTRO Y CATASTRO	CHINCHON	---	---	NO	BAJO
299	ROJAS ALVARADO OSWALDO MANOLO	CAS - D. Leg. Nº 1057	D.N.I.	40536785	09/01/1978	42	PRESENCIAL	ADJUNTO	SUBDIRECCION DE SUPERVISION	CHINCHON	REINGRESO	25/05/20	NO	BAJO
300	ROJAS VASQUEZ SIXTO ETSON	CAP - D. Leg. Nº 728	D.N.I.	42180227	01/07/1982	38	REMOTO	ESPECIALISTA DE REGISTRO I	SUBDIRECCION DE REGISTRO Y CATASTRO	CHINCHON	---	---	NO	BAJO
301	ROLDAN AGUILAR HENRY JESÚS	CAP - D. Leg. Nº 728	D.N.I.	29625607	24/03/1974	46	REMOTO	ESPECIALISTA EN BIENES ESTATALES II	SUBDIRECCION DE SUPERVISION	NAVARRETE	---	---	NO	BAJO
302	ROMAN FUENTES MATILDE MARIA CATALINA	CAS - D. Leg. Nº 1057	D.N.I.	46213881	09/03/1990	30	REMOTO	ABOGADA	UNIDAD DE TRAMITE DOCUMENTARIO	CHINCHON	---	---	SI	BAJO
303	RONDINEL BUSTOS LAURA SOFIA	Modalidades Formativas	D.N.I.	48545501	21/02/1995	25	REMOTO	PRACTICANTE	UNIDAD DE TRAMITE DOCUMENTARIO	CHINCHON	---	---	NO	BAJO
304	RONDON CHAVEZ JORGE LUIS	CAP - D. Leg. Nº 728	D.N.I.	06157584	05/12/1956	63	PRESENCIAL	SUPERVISOR DE TECNOLOGÍAS DE LA INFORMACIÓN	AMBITO DE TECNOLOGIAS DE LA INFORMACION	CHINCHON	REINGRESO	25/05/20	NO	BAJO

**ANEXO 3: NÓMINA DE TRABAJADORES POR RIESGO DE EXPOSICIÓN A COVID-19**

Nº	APELLIDOS Y NOMBRES	REGIMEN	TIPO DOCUMENTO	Nº DOCUMENTO	FECHA DE NACIMIENTO	EDAD	MODALIDAD DE TRABAJO (Presencial /Teletrabajo /Trabajo remoto)	PUESTO DE TRABAJO	AREA	SEDE	REINICIO DE ACTIVIDADES (Reingreso/ Reincorporación)	FECHA DE REINICIO DE ACTIVIDADES	FACTOR DE RIESGO (Comorbilidad SI/ NO)	Nivel de riesgo para COVID -19
305	RUEDA ALVAREZ NELLY GRACIELA	CAP - D. Leg. Nº 728	D.N.I.	06669650	09/03/1959	61	REMOTO	SECRETARIA II	OFICINA DE ADMINISTRACION Y FINANZAS	CHINCHON	---	---	SI	BAJO
306	RUIZ CARBAJAL JORGE RENZO	CAS - D. Leg. Nº 1057	D.N.I.	46689873	15/11/1990	29	REMOTO	ASISTENTE EN BIENES ESTATALES	SUBDIRECCION DE DESARROLLO INMOBILIARIO	NAVARRETE	---	---	NO	BAJO
307	RUIZ SANTAMARIA MARCOS DOMINGO	CAS - D. Leg. Nº 1057	D.N.I.	07628945	27/10/72	47	REMOTO	ESPECIALISTA EN BIENES ESTATALES	DIRECCIÓN DE NORMAS Y REGISTRO	CHINCHON	---	---	NO	BAJO
308	RUSSELL MALPICA ERICK VICTOR	CAS - D. Leg. Nº 1057	D.N.I.	72280962	11/11/1992	27	MIXTO	ASISTENTE EN GEOMATICA	SUBDIRECCION DE ADMINISTRACION DEL PATRIMONIO ESTATAL	NAVARRETE	REINGRESO	24/06/20	NO	BAJO
309	SAAVEDRA ESCALANTE ANA MARIA MAGALY	CAS - D. Leg. Nº 1057	D.N.I.	46630650	13/03/1990	30	REMOTO	ASISTENTE EN BIENES ESTATALES	SUBDIRECCION DE REGISTRO Y CATASTRO	CHINCHON	---	---	NO	BAJO
310	SAAVEDRA MORENO PEDRO ANTONIO	CAS - D. Leg. Nº 1057	D.N.I.	07540429	21/04/1963	57	REMOTO	DIBUJANTE	SUBDIRECCION DE ADMINISTRACION DEL PATRIMONIO ESTATAL	NAVARRETE	---	---	NO	BAJO
311	SABOYA RODRIGUEZ ALAN ANTONIO	CAS - D. Leg. Nº 1057	D.N.I.	43074534	30/06/1985	35	REMOTO	ESPECIALISTA EN BIENES ESTATALES	SUBDIRECCION DE ADMINISTRACION DEL PATRIMONIO ESTATAL	NAVARRETE	---	---	NO	BAJO
312	SAEZ ALFARO MARCELA ANDREA	CAS - D. Leg. Nº 1057	D.N.I.	70306017	06/01/1993	27	REMOTO	ASISTENTE DE PROCURADURIA	PROCURADURIA PUBLICA	NAVARRETE	---	---	NO	BAJO



**ANEXO 3: NÓMINA DE TRABAJADORES POR RIESGO DE EXPOSICIÓN A COVID-19**

Nº	APELLIDOS Y NOMBRES	REGIMEN	TIPO DOCUMENTO	Nº DOCUMENTO	FECHA DE NACIMIENTO	EDAD	MODALIDAD DE TRABAJO (Presencial /Teletrabajo /Trabajo remoto)	PUESTO DE TRABAJO	AREA	SEDE	REINICIO DE ACTIVIDADES (Reingreso/ Reincorporación)	FECHA DE REINICIO DE ACTIVIDADES	FACTOR DE RIESGO (Comorbilidad SI/ NO)	Nivel de riesgo para COVID -19
313	SALAZAR AGUILAR ELIZABETH ESTHER	CAP - D. Leg. Nº 728	D.N.I.	10619712	21/05/1977	43	REMOTO	ESPECIALISTA JURIDICO IV	OFICINA DE ASESORIA JURIDICA	CHINCHON	---	---	NO	BAJO
314	SALAZAR ZERGA IAN CARLOS	CAS - D. Leg. Nº 1057	D.N.I.	41146076	09/10/1981	38	PRESENCIAL	AUXILIAR ADMINISTRATIVO	PROCURADURIA PUBLICA	NAVARRETE	REINGRESO	26/05/20	NO	BAJO
315	SALINAS MALDONADO YOMARA URSULA	CAS - D. Leg. Nº 1057	D.N.I.	71048797	15/03/1991	29	MIXTO	ANALISTA TECNICO EN BIENES ESTATALES	SUBDIRECCION DE ADMINISTRACION DEL PATRIMONIO ESTATAL	NAVARRETE	REINGRESO	15/06/20	NO	BAJO
316	SALINAS TRUJILLO CINTHIA ISABEL	CAS - D. Leg. Nº 1057	D.N.I.	41708316	15/04/1983	37	REMOTO	COORDINADORA	SUBDIRECCION DE DESARROLLO INMOBILIARIO	NAVARRETE	---	---	NO	BAJO
317	SANCHEZ AIQUIPA JOSE ANTONIO	CAS - D. Leg. Nº 1057	D.N.I.	25775175	05/04/1974	46	MIXTO	INGENIERO GEOGRAFO	SUBDIRECCION DE ADMINISTRACION DEL PATRIMONIO ESTATAL	SUNARP	REINGRESO	12/06/20	SI	BAJO
318	SANCHEZ DIAZ KELLY NATHALY	Modalidades Formativas	D.N.I.	73901128	15/01/1998	22	REMOTO	PRACTICANTE	SUBDIRECCION DE SUPERVISION	NAVARRETE	---	---	NO	BAJO
319	SANCHEZ MEDINA WILLJHEM PABLO	CAS - D. Leg. Nº 1057	D.N.I.	42414327	04/06/1984	36	MIXTO	ABOGADO	SUBDIRECCION DE NORMAS Y CAPACITACION	CHINCHON	REINGRESO	7/07/20	NO	BAJO
320	SANCHEZ SANCHEZ MARLON MIGUEL	CAS - D. Leg. Nº 1057	D.N.I.	43003611	02/06/1985	35	REMOTO	TECNICO COMPUTACION	SUBDIRECCION DE REGISTRO Y CATASTRO	CHINCHON	---	---	NO	BAJO

**ANEXO 3: NÓMINA DE TRABAJADORES POR RIESGO DE EXPOSICIÓN A COVID-19**

Nº	APELLIDOS Y NOMBRES	REGIMEN	TIPO DOCUMENTO	Nº DOCUMENTO	FECHA DE NACIMIENTO	EDAD	MODALIDAD DE TRABAJO (Presencial /Teletrabajo /Trabajo remoto)	PUESTO DE TRABAJO	AREA	SEDE	REINICIO DE ACTIVIDADES (Reingreso/ Reincorporación)	FECHA DE REINICIO DE ACTIVIDADES	FACTOR DE RIESGO (Comorbilidad SI/ NO)	Nivel de riesgo para COVID -19
321	SANCHEZ SEGURA CARLOS MARINO	CAS - D. Leg. Nº 1057	D.N.I.	44910852	07/02/1988	32	PRESENCIAL	DIGITALIZADOR I	UNIDAD DE TRAMITE DOCUMENTARIO	CHINCHON	REINGRESO	25/05/20	NO	BAJO
322	SANCHEZ TANDAYPAN LIMBER	CAS - D. Leg. Nº 1057	D.N.I.	46747932	01/12/1990	29	MIXTO	ANALISTA EN BIENES ESTATALES	SUBDIRECCION DE DESARROLLO INMOBILIARIO	NAVARRETE	REINGRESO	8/07/20	NO	BAJO
323	SANCHEZ TORREJON BEATRIZ ALICIA	CAS - D. Leg. Nº 1057	D.N.I.	40041729	20/12/1978	41	MIXTO	PERSONA NATURAL SAT	SISTEMA ADMINISTRATIVO DE TESORERIA	CHINCHON	REINGRESO	25/05/20	NO	BAJO
324	SANTILLAN DIAZ GHERSI SILVANA	CAS - D. Leg. Nº 1057	D.N.I.	46718065	14/11/1990	29	REMOTO	TECNICO EN GEOMATICA	SUBDIRECCION DE DESARROLLO INMOBILIARIO	NAVARRETE	---	---	NO	BAJO
325	SECLAN ARANA JAVIER ALFONSO	CAP - D. Leg. Nº 728	D.N.I.	06290213	03/12/1968	51	REMOTO	ESPECIALISTA DE SISTEMAS II	SUBDIRECCION DE REGISTRO Y CATASTRO	CHINCHON	---	---	NO	BAJO
326	SHERON SANCHEZ MIGUEL FORTUNATO	CAP - D. Leg. Nº 728	D.N.I.	08572244	29/09/1964	55	MIXTO	SUBDIRECTOR DE REGISTRO Y CATASTRO	SUBDIRECCION DE REGISTRO Y CATASTRO	CHINCHON	REINGRESO	25/05/20	NO	BAJO
327	SILVA SOLOGUREN FELIPE GUILLERMO	CAS - D. Leg. Nº 1057	D.N.I.	07961500	05/06/1967	53	REMOTO	ASESOR LEGAL	DIRECCION DE GESTION DEL PATRIMONIO ESTATAL	CHINCHON	---	---	SI	BAJO
328	SILVA USCAMAYTA MARIANELA	CAS - D. Leg. Nº 1057	D.N.I.	41954802	14/02/1983	37	REMOTO	ANALISTA EN CONTRATACIONES	SISTEMA ADMINISTRATIVO DE ABASTECIMIENTO	CHINCHON	---	---	NO	BAJO

**ANEXO 3: NÓMINA DE TRABAJADORES POR RIESGO DE EXPOSICIÓN A COVID-19**

Nº	APELLIDOS Y NOMBRES	REGIMEN	TIPO DOCUMENTO	Nº DOCUMENTO	FECHA DE NACIMIENTO	EDAD	MODALIDAD DE TRABAJO (Presencial /Teletrabajo /Trabajo remoto)	PUESTO DE TRABAJO	AREA	SEDE	REINICIO DE ACTIVIDADES (Reingreso/ Reincorporación)	FECHA DE REINICIO DE ACTIVIDADES	FACTOR DE RIESGO (Comorbilidad SI/ NO)	Nivel de riesgo para COVID -19
329	SIPION VALDIVIA CARLOS ALBERTO	CAP - D. Leg. Nº 728	D.N.I.	07279761	02/02/1957	63	REMOTO	SUPERVISOR DE RACIONALIZACIÓN	OFICINA DE PLANEAMIENTO Y PRESUPUESTO	CHINCHON	---	---	NO	BAJO
330	SOLIS CRUZADO ARQUIMEDES	CAS - D. Leg. Nº 1057	D.N.I.	27965012	12/11/1968	51	REMOTO	INGENIERO AGRONOMO	SUBDIRECCION DE DESARROLLO INMOBILIARIO	CHINCHON	---	---	NO	BAJO
331	SOTO CASTRO WILDER ADOLFO	CAP - D. Leg. Nº 728	D.N.I.	70437410	28/04/1988	32	MIXTO	ESPECIALISTA EN BIENES ESTATALES III	ORGANO DE REVISION DE LA PROPIEDAD ESTATAL	CHINCHON	REINGRESO	6/07/20	NO	BAJO
332	SOTOMAYOR MORI LUIS FABIAN AURELIO	CAS - D. Leg. Nº 1057	D.N.I.	43559552	18/05/1986	34	MIXTO	ESPECIALISTA EN BIENES ESTATALES	SUBDIRECCION DE SUPERVISION	NAVARRETE	REINGRESO	6/07/20	NO	BAJO
333	SOTOMAYOR TUYRO OLGA MAYUMI	Modalidades Formativas	D.N.I.	70786845	30/08/1991	28	MIXTO	PRACTICANTE	SUBDIRECCION DE DESARROLLO INMOBILIARIO	NAVARRETE	REINGRESO	8/07/20	NO	BAJO
334	SUBAUSTE BRACESCO ARMANADO MIGUEL	PAC Ley 29806	D.N.I.	10315608	24/04/71	49	PRESENCIAL	SUPERINTENDENTE	ALTA DIRECCION	CHINCHON	REINGRESO	25/05/20	SI	BAJO
335	SULLCA SULLCA VICTOR DAVID	CAS - D. Leg. Nº 1057	D.N.I.	46594808	03/01/1990	30	REMOTO	ANALISTA EN BIENES ESTATALES	SUBDIRECCION DE DESARROLLO INMOBILIARIO	NAVARRETE	---	---	NO	BAJO
336	TEJADA AQUINO DAVID RENZO	CAS - D. Leg. Nº 1057	D.N.I.	43373228	24/10/1985	34	MIXTO	ESPECIALISTA EN INFRAESTRUCTURA	AMBITO DE TECNOLOGIAS DE LA INFORMACION	CHINCHON	REINGRESO	25/05/20	NO	BAJO

**ANEXO 3: NÓMINA DE TRABAJADORES POR RIESGO DE EXPOSICIÓN A COVID-19**

Nº	APELLIDOS Y NOMBRES	REGIMEN	TIPO DOCUMENTO	Nº DOCUMENTO	FECHA DE NACIMIENTO	EDAD	MODALIDAD DE TRABAJO (Presencial /Teletrabajo /Trabajo remoto)	PUESTO DE TRABAJO	AREA	SEDE	REINICIO DE ACTIVIDADES (Reingreso/ Reincorporación)	FECHA DE REINICIO DE ACTIVIDADES	FACTOR DE RIESGO (Comorbilidad SI/ NO)	Nivel de riesgo para COVID -19
337	TELLO TRUJILLO JUNIOR	CAS - D. Leg. Nº 1057	D.N.I.	46398244	08/10/1989	30	REMOTO	ANALISTA PROGRAMADOR II	AMBITO DE TECNOLOGIAS DE LA INFORMACION	CHINCHON	---	---	NO	BAJO
338	TORNERO MATOS ROGER JAIME	CAP - D. Leg. Nº 728	D.N.I.	06225406	13/01/1964	56	MIXTO	ESPECIALISTA EN BIENES ESTATALES III	SUBDIRECCION DE DESARROLLO INMOBILIARIO	NAVARRETE	REINGRESO	2/06/20	NO	BAJO
339	TORRES ADRIANZEN CARLOS ALFREDO	CAS - D. Leg. Nº 1057	D.N.I.	47305393	15/08/1992	27	REMOTO	ESPECIALISTA EN BIENES ESTATALES	SUBDIRECCION DE SUPERVISION	NAVARRETE	---	---	NO	BAJO
340	TORRES FERNANDEZ EDUARDO	CAP - D. Leg. Nº 728	D.N.I.	10450976	24/09/1970	49	REMOTO	ESPECIALISTA EN BIENES ESTATALES IV	SUBDIRECCION DE DESARROLLO INMOBILIARIO	NAVARRETE	---	---	SI	BAJO
341	TORRES FERNANDEZ OSCAR MARTIN	CAS - D. Leg. Nº 1057	D.N.I.	08163803	03/08/1974	45	REMOTO	ESPECIALISTA EN PROGRAMACION Y SEGUIMIENTO PRESUPUESTAL	SISTEMA ADMINISTRATIVO DE ABASTECIMIENTO	CHINCHON	---	---	NO	BAJO
342	TUTAYA LIZARZABURU JOHAN ALBERTO	CAS - D. Leg. Nº 1057	D.N.I.	41714015	11/09/1982	37	REMOTO	ESPECIALISTA EN ARCHIVO	SUBDIRECCION DE REGISTRO Y CATASTRO	CHINCHON	---	---	NO	BAJO
343	USCAMAYTA HUAMAN ANA MARÍA	CAP - D. Leg. Nº 728	D.N.I.	08214254	02/02/1961	59	REMOTO	SECRETARIA II	GERENCIA GENERAL	CHINCHON	---	---	SI	BAJO
344	VALDIVIA GUERREROS FANY GREISY	CAS - D. Leg. Nº 1057	D.N.I.	40442174	19/02/1980	40	REMOTO	ESPECIALISTA EN COMUNICACIONES	GERENCIA GENERAL	CHINCHON	---	---	NO	BAJO

**ANEXO 3: NÓMINA DE TRABAJADORES POR RIESGO DE EXPOSICIÓN A COVID-19**

Nº	APELLIDOS Y NOMBRES	REGIMEN	TIPO DOCUMENTO	Nº DOCUMENTO	FECHA DE NACIMIENTO	EDAD	MODALIDAD DE TRABAJO (Presencial /Teletrabajo /Trabajo remoto)	PUESTO DE TRABAJO	AREA	SEDE	REINICIO DE ACTIVIDADES (Reingreso/ Reincorporación)	FECHA DE REINICIO DE ACTIVIDADES	FACTOR DE RIESGO (Comorbilidad SI/ NO)	Nivel de riesgo para COVID -19
345	VALENCIA ARANDA MAXIMO JAVIER	CAS - D. Leg. Nº 1057	D.N.I.	40592095	09/04/1980	40	REMOTO	ESPECIALISTA EN BIENES ESTATALES SERVIDUMBRE II	SUBDIRECCION DE ADMINISTRACION DEL PATRIMONIO ESTATAL	NAVARRETE	---	---	NO	BAJO
346	VALENTIN PRADO CINTHIA LORENA	CAS - D. Leg. Nº 1057	D.N.I.	42275803	25/12/1983	36	REMOTO	ESPECIALISTA EN EVENTOS INSTITUCIONALES	GERENCIA GENERAL	CHINCHON	---	---	SI	BAJO
347	VALENZUELA ARMAS MIRIAM EDITH	CAS - D. Leg. Nº 1057	D.N.I.	10585341	08/02/1977	43	REMOTO	ESPECIALISTA EN BIENES ESTATALES	SUBDIRECCION DE DESARROLLO INMOBILIARIO	NAVARRETE	---	---	NO	BAJO
348	VALER GALINDO MACEDONIO	CAS - D. Leg. Nº 1057	D.N.I.	70812182	20/12/1991	28	PRESENCIAL	CHOFER	SISTEMA ADMINISTRATIVO DE ABASTECIMIENTO	CHINCHON	REINGRESO	26/05/20	NO	MEDIANO
349	VALVERDE NAVEDA BRENDA	Modalidades Formativas	D.N.I.	77916884	03/10/1998	21	MIXTO	PRACTICANTE	SUBDIRECCION DE DESARROLLO INMOBILIARIO	NAVARRETE	REINGRESO	1/06/20	NO	BAJO
350	VARGAS CHAMPION NATHALIE ANA	CAS - D. Leg. Nº 1057	D.N.I.	44091593	13/12/1986	33	REMOTO	ASISTENTE DE LEGAJOS Y CONVENIOS DE PRÁCTICAS	SISTEMA ADMINISTRATIVO DE PERSONAL	CHINCHON	---	---	NO	BAJO
351	VARGAS GONZALES NORBERTO JUNIOR	CAS - D. Leg. Nº 1057	D.N.I.	73030119	12/03/1994	26	REMOTO	ASISTENTE ADMINISTRATIVO	SISTEMA ADMINISTRATIVO DE ABASTECIMIENTO	CHINCHON	---	---	NO	BAJO
352	VARGAS MOYANO ALEXIS JESÚS	Modalidades Formativas	D.N.I.	72811319	12/10/1997	22	REMOTO	PRACTICANTE	UNIDAD DE TRAMITE DOCUMENTARIO	CHINCHON	---	---	NO	BAJO

**ANEXO 3: NÓMINA DE TRABAJADORES POR RIESGO DE EXPOSICIÓN A COVID-19**

Nº	APELLIDOS Y NOMBRES	REGIMEN	TIPO DOCUMENTO	Nº DOCUMENTO	FECHA DE NACIMIENTO	EDAD	MODALIDAD DE TRABAJO (Presencial /Teletrabajo /Trabajo remoto)	PUESTO DE TRABAJO	AREA	SEDE	REINICIO DE ACTIVIDADES (Reingreso/ Reincorporación)	FECHA DE REINICIO DE ACTIVIDADES	FACTOR DE RIESGO (Comorbilidad SI/ NO)	Nivel de riesgo para COVID -19
353	VASQUEZ CHAVEZ JESSICA YOLANDA	CAS - D. Leg. Nº 1057	D.N.I.	47514133	06/04/1992	28	MIXTO	ABOGADO EN BIENES ESTATALES	SUBDIRECCION DE ADMINISTRACION DEL PATRIMONIO ESTATAL	CHINCHON	REINGRESO	9/06/20	NO	BAJO
354	VASQUEZ CHAVEZ PATRICIA ROSSIO	CAS - D. Leg. Nº 1057	D.N.I.	10578917	30/11/76	43	REMOTO	ESPECIALISTA EN CONTRATACIONES	SISTEMA ADMINISTRATIVO DE ABASTECIMIENTO	CHINCHON	---	---	NO	BAJO
355	VASQUEZ RAMIREZ LOURDES KATTY CAROLINA	CAS - D. Leg. Nº 1057	D.N.I.	10541058	17/08/75	44	PRESENCIAL	AUXILAR ADMINISTRATIVO	SUBDIRECCION DE DESARROLLO INMOBILIARIO	NAVARRETE	REINGRESO	13/07/20	NO	BAJO
356	VASQUEZ RUIZ YOVANNA ELSA	CAS - D. Leg. Nº 1057	D.N.I.	08130622	10/10/1968	51	REMOTO	ANALISTA EN CONTRATACIONES	SISTEMA ADMINISTRATIVO DE ABASTECIMIENTO	CHINCHON	---	---	NO	BAJO
357	VELIZ VELASQUEZ LURDES ANGELICA	CAS - D. Leg. Nº 1057	D.N.I.	47616524	11/09/1991	28	MIXTO	ANALISTA EN BIENES ESTATALES	SUBDIRECCION DE ADMINISTRACION DEL PATRIMONIO ESTATAL	CHINCHON	REINGRESO	1/06/20	NO	BAJO
358	VERA CALDERON FIORELLA MILAGROS	Modalidades Formativas	D.N.I.	75548952	09/01/1996	24	REMOTO	PRACTICANTE	SISTEMA ADMINISTRATIVO DE PERSONAL	CHINCHON	---	---	NO	BAJO
359	VERANO SILVA MARCO ANTONIO	CAP - D. Leg. Nº 728	D.N.I.	06227001	20/06/1964	56	PRESENCIAL	TÉCNICO EN ARCHIVO II	UNIDAD DE TRAMITE DOCUMENTARIO	MIRAFLORES	REINGRESO	16/06/20	NO	BAJO
360	VILELA NAVINCOPA LUIS BRIAN GERARDO	CAS - D. Leg. Nº 1057	D.N.I.	47590775	26/10/1992	27	REMOTO	ASISTENTE EN REDES SOCIALES	GERENCIA GENERAL	CHINCHON	---	---	NO	BAJO

**ANEXO 3: NÓMINA DE TRABAJADORES POR RIESGO DE EXPOSICIÓN A COVID-19**

Nº	APELLIDOS Y NOMBRES	REGIMEN	TIPO DOCUMENTO	Nº DOCUMENTO	FECHA DE NACIMIENTO	EDAD	MODALIDAD DE TRABAJO (Presencial /Teletrabajo /Trabajo remoto)	PUESTO DE TRABAJO	AREA	SEDE	REINICIO DE ACTIVIDADES (Reingreso/ Reincorporación)	FECHA DE REINICIO DE ACTIVIDADES	FACTOR DE RIESGO (Comorbilidad SI/ NO)	Nivel de riesgo para COVID -19
361	VILLANUEVA MANRIQUE ANTUANETTE OLENKA	Modalidades Formativas	D.N.I.	70761896	14/09/1995	24	REMOTO	PRACTICANTE	SUBDIRECCION DE SUPERVISION	NAVARRETE	---	---	NO	BAJO
362	VILLAR DURAND EDUARDO HANSS	CAS - D. Leg. Nº 1057	D.N.I.	41452034	22/06/82	38	MIXTO	ABOGADO	PROCURADURIA PUBLICA	NAVARRETE	REINGRESO	3/07/20	NO	BAJO
363	VILLAVICENCIO CANDIA VANESSA SILVANA	CAP - D. Leg. Nº 728	D.N.I.	41317524	17/05/1982	38	REMOTO	ESPECIALISTA EN BIENES ESTATALES III	SUBDIRECCION DE NORMAS Y CAPACITACION	CHINCHON	---	---	NO	BAJO
364	VILLEGAS PEÑA EBERTH WALTER	CAS - D. Leg. Nº 1057	D.N.I.	42207515	23/11/1982	37	REMOTO	DIBUJANTE	SUBDIRECCION DE SUPERVISION	NAVARRETE	---	---	NO	BAJO
365	VILLEGAS ROJAS WILFREDO FLORENCIO	CAS - D. Leg. Nº 1057	D.N.I.	80049883	10/12/1977	42	PRESENCIAL	TECNICO EN ARCHIVO/ASISTENTE EN ARCHIVO	UNIDAD DE TRAMITE DOCUMENTARIO	MIRAFLORES	REINGRESO	16/06/20	NO	BAJO
366	VIZCARRA TORRES RICHARD JONY	CAS - D. Leg. Nº 1057	D.N.I.	06808996	01/08/1976	43	MIXTO	ESPECIALISTA TECNICO EN BIENES ESTATALES	SUBDIRECCION DE SUPERVISION	NAVARRETE	REINGRESO	6/07/20	NO	BAJO
367	WIENER BIJOB ALEJANDRA	Modalidades Formativas	D.N.I.	73305585	24/12/1994	25	REMOTO	PRACTICANTE	SUBDIRECCION DE DESARROLLO INMOBILIARIO	NAVARRETE	---	---	NO	BAJO
368	YABAR BERROCAL KATIA	CAS - D. Leg. Nº 1057	D.N.I.	40354973	15/10/1979	40	REMOTO	ESPECIALISTA LEGAL	OFICINA DE ASESORIA JURIDICA	CHINCHON	---	---	NO	BAJO

**ANEXO 3: NÓMINA DE TRABAJADORES POR RIESGO DE EXPOSICIÓN A COVID-19**

Nº	APELLIDOS Y NOMBRES	REGIMEN	TIPO DOCUMENTO	Nº DOCUMENTO	FECHA DE NACIMIENTO	EDAD	MODALIDAD DE TRABAJO (Presencial /Teletrabajo /Trabajo remoto)	PUESTO DE TRABAJO	AREA	SEDE	REINICIO DE ACTIVIDADES (Reingreso/ Reincorporación)	FECHA DE REINICIO DE ACTIVIDADES	FACTOR DE RIESGO (Comorbilidad SI/ NO)	Nivel de riesgo para COVID -19
369	YALTA SOTELO CARLOS ALBERTO	CAS - D. Leg. Nº 1057	D.N.I.	08878867	10/10/1970	49	MIXTO	PROFESIONAL TECNICO	GERENCIA GENERAL	CHINCHON	---	---	NO	BAJO
370	YANAC CACERES DANTE RAPHAEL	CAP - D. Leg. Nº 728	D.N.I.	08877097	2/04/70	50	REMOTO	ESPECIALISTA EN ABASTECIMIENTO II	SISTEMA ADMINISTRATIVO DE ABASTECIMIENTO	CHINCHON	REINGRESO	1/06/20	NO	BAJO
371	YANQUI LAYME SALLY PAMELA	CAS - D. Leg. Nº 1057	D.N.I.	42414273	15/06/1984	36	MIXTO	ANALISTA EN BIENES ESTATALES	SUBDIRECCION DE DESARROLLO INMOBILIARIO	NAVARRETE	REINGRESO	8/07/20	NO	BAJO
372	ZVALETA VILLANUEVA MERCEDES MARIA	CAP - D. Leg. Nº 728	D.N.I.	08160102	24/09/1974	45	MIXTO	ASISTENTE EN ABASTECIMIENTO II	SISTEMA ADMINISTRATIVO DE ABASTECIMIENTO	CHINCHON	REINGRESO	25/05/20	NO	BAJO
373	ZVALETA VILLANUEVA NELLY LUCIA	CAS - D. Leg. Nº 1057	D.N.I.	08138457	27/09/1970	49	REMOTO	ANALISTA EN CONCILIACIONES BANCARIAS	SISTEMA ADMINISTRATIVO DE TESORERIA	CHINCHON	---	---	NO	BAJO
374	ZEBALLOS ALVAREZ ANA MARIA	CAP - D. Leg. Nº 728	D.N.I.	07331186	22/07/1952	67	REMOTO	ESPECIALISTA ADMINISTRATIVO IV	SISTEMA ADMINISTRATIVO DE PERSONAL	CHINCHON	---	---	SI	BAJO



ANEXO 4: PRESUPUESTO Y PROCESO DE ADQUISICIÓN DE INSUMOS

SUMINISTROS PARA PREVENIR COVID-19		Precio					Cantidad proyectada						Costo proyectado					Total	
Nº	Nombre Item	Medida	Precio mayo	Precio Junio	Precio jul	Precio Ago	Precio Sep	May-20	Jun-20	Jul-20	Ago-20	Set-20	Total	May-20	Jun-20	Jul-20	Ago-20	Set-20	Total
1	ALCOHOL ETILICO (ETANOL) 70º X 20 L	UNIDAD	S/310.00					100					100	31,000.00	-	-	-	-	31,000
2	ALCOHOL ETILICO (ETANOL) 96º X 500 mL	UNIDAD	S/7.00			S/7.00		1,500			1,000		2,500	10,500.00	-	-	7,000	-	17,500
3	ANTEOJOS GAFAS PROTECTORAS TRANSPARENTES	UNIDAD	S/82.00					10					10	820.00	-	-	-	-	820
4	BOLSA DE POLIETILENO 24 LT X 100 UNIDADES	PAQUETE	S/15.28					35					35	534.80	-	-	-	-	535
5	BOLSA DE POLIETILENO 40 LT X 100 UNIDADES	UNIDAD	S/0.29					1,000					1,000	290.00	-	-	-	-	290
6	GEL ANTIBACTERIAL PARA MANOS X 1 L APROX.	UNIDAD	S/28.00	S/23.49				50	200				250	1,400.00	4,698	-	-	-	6,098
7	GEL ANTIBACTERIAL PARA MANOS X 500 mL APROX	UNIDAD	S/20.00	S/14.99				200	500				700	4,000.00	7,495	-	-	-	11,495
8	GUANTE PARA EXAMEN DESCARTABLE TALLA M	UNIDAD	S/0.75					45,000					45,000	33,750.00	-	-	-	-	33,750
9	GUANTE QUIRURGICO ESTERIL DESCARTABLE Nº 7 1/2	PAR	S/1.95					350					350	682.50	-	-	-	-	683
10	GUANTE QUIRURGICO ESTERIL DESCARTABLE Nº 8	PAR	S/1.95					200					200	390.00	-	-	-	-	390
11	KIT DE ROPA DESCARTABLE PARA CIRUGIA X 5 PIEZAS	UNIDAD	S/60.00					200					200	12,000.00	-	-	-	-	12,000
12	LENTES DE SEGURIDAD CON PROTECCION ULTRAVIOLETA	UNIDAD	S/11.00					50			50		100	550.00	-	-	-	-	550
14	MASCARILLA DESCARTABLE CON TIRAS X 50	UNIDAD	S/4.00					7,500			7,500		15,000	30,000.00	-	-	-	-	30,000
15	PROTECTOR FACIAL DE POLIPROPILENO	UNIDAD	S/115.00					30					30	3,450.00	-	-	-	-	3,450
16	CARETA DE PROTECCIÓN FACIAL	UNIDAD				S/15.00					20		20	-	-	-	300	-	300
17	OVEROL IMPERMEABLE DESCARTABLE CON CAPUCHA TALLA M	UNIDAD	S/55.00					120					120	6,600.00	-	-	-	-	6,600
18	PAPEL SABANILLA 50 cm X 100 m APROX.	UNIDAD	S/407.10					2					2	814.20	-	-	-	-	814
19	TERMÓMETRO INFRARROJO CLÍNICO SIN CONTACTO	UNIDAD	S/675.00					8	-	0	0	0	8	5,400.00	-	-	-	-	5,400
20	MASCARILLA PARA POLVO FFP2/N95	UNIDAD				S/60.00		-			40		40	-	-	-	2,400	-	2,400
21	TACHO DE PEDAL PARA RESIDUOS BIOCONTAMINADOS X 32 LT	UNIDAD		S/83.00				-	14				14	-	1,162	-	-	-	1,162
22	BOTELLA CON PICO DE SPRAY	UNIDAD	S/12.00					200			300		500	2,400.00	-	-	3,600.00	-	6,000
24	LICENCIADO/A EN ENFERMERIA	PERSONA	S/3,000.00	S/3,000.00	S/3,000.00	S/3,000.00	S/3,000.00		2	2	2	2	8	900.00	6,000	6,000	6,000	6,000	24,900
25	TÉCNICA DE ENFERMERIA	PERSONA		S/2,200.00	S/2,200.00	S/2,200.00	S/2,200.00	-		1	1	1	3	-	-	2,200	2,200	2,200	6,600
26	PRUEBAS RAPIDAS SEROLÓGICAS IG M - IG G	UNIDAD	S/166.97		S/151.04	S/151.04	S/151.04	200	200	200	250	250	1,100	33,394.00	-	30,208	37,760	37,760	139,122
27	PRUEBAS MOLECULARES COVID 19	UNIDAD		S/708.00	S/708.00	S/708.00	S/708.00	-		1	10	10	21	-	-	708	7,080	7,080	14,868
TOTAL													0	178,875.50	S/19,355.00	S/39,116.00	S/66,340.00	S/53,040.00	S/356,726.50